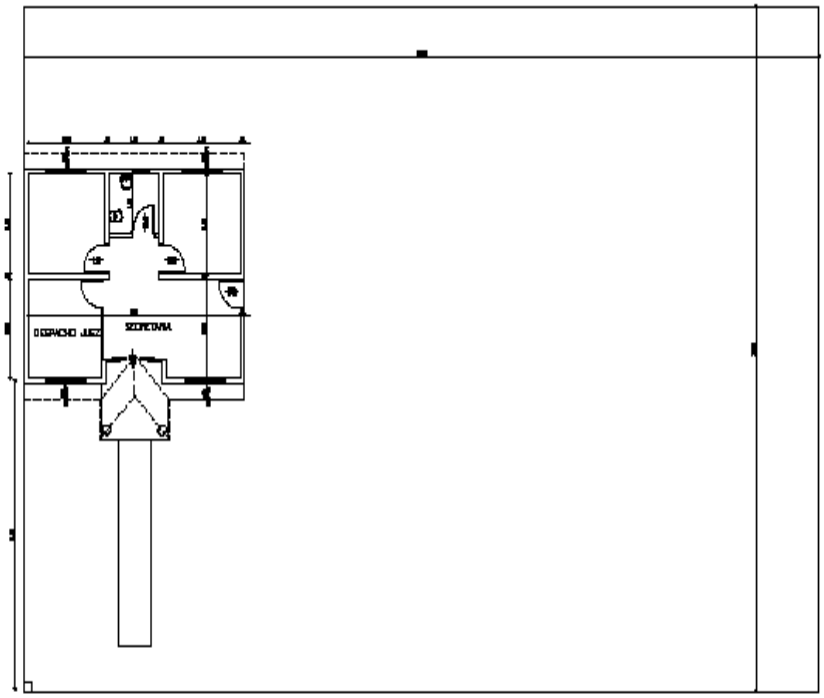

PODER JUDICIAL
CORTE SUPREMA DE JUSTICIA
DIRECCION DE INFRAESTRUCTURA FISICA

MANTENIMIENTO DE EDIFICIO UBICACION: JUZGADO DE PAZ DE LA PALOMA			PLANO N° 01
PLANO: RELEVAMIENTO			
PROYECTO	ESCALA	DIBUJO	FECHA
DEPARTAMENTO DE OBRAS Y PROYECTOS	S/E	Arq. R.O.	OCTUBRE/2011

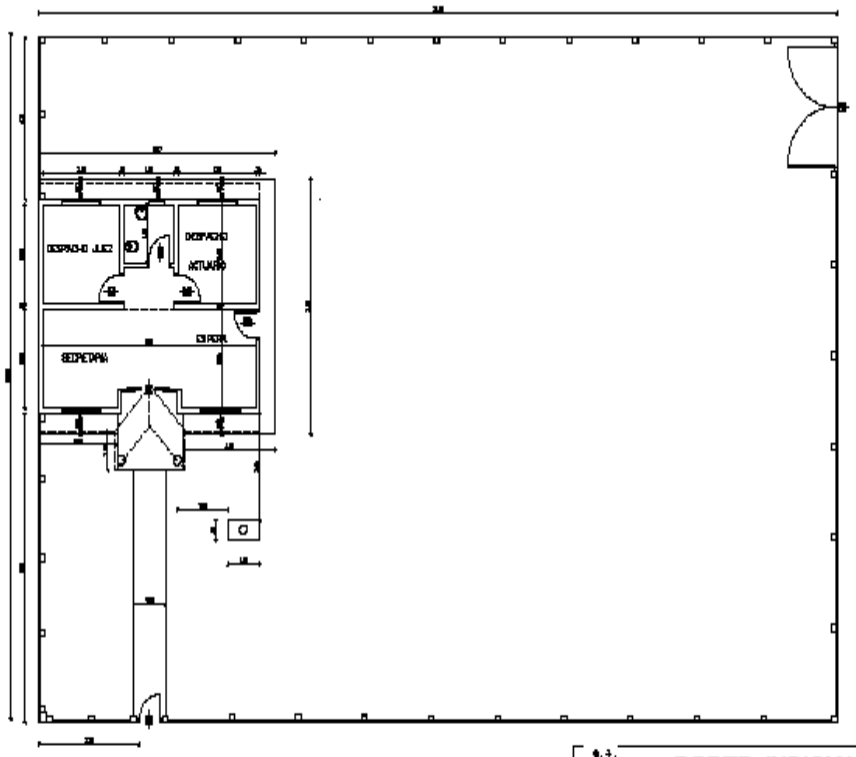

PODER JUDICIAL
CORTE SUPREMA DE JUSTICIA
DIRECCION DE INFRAESTRUCTURA FISICA

MANTENIMIENTO DE EDIFICIO UBICACION: JUZGADO DE PAZ DE LA PALOMA			PLANO N° 02
PLANO: PLANTA ACOTADA			
PROYECTO	ESCALA	DIBUJO	FECHA
DEPARTAMENTO DE OBRAS Y PROYECTOS	S/E	Arq. R.O.	OCTUBRE/2011

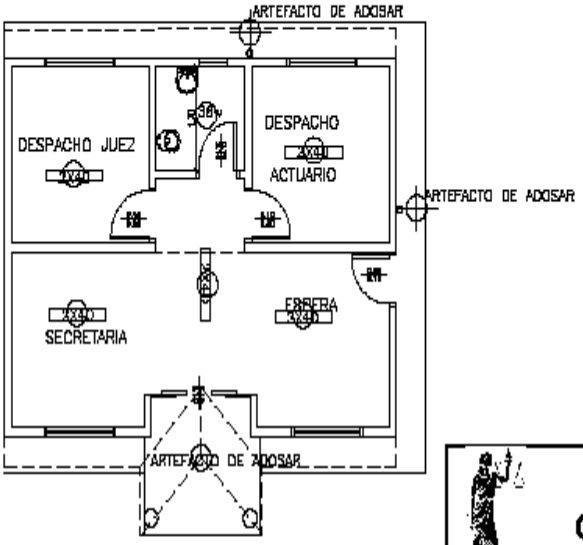

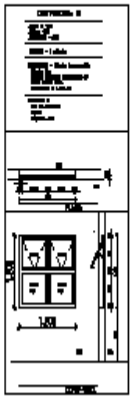

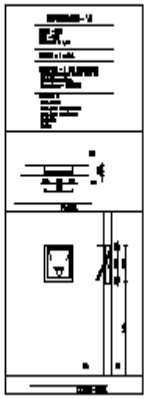

PODER JUDICIAL
CORTE SUPREMA DE JUSTICIA
DIRECCION DE INFRAESTRUCTURA FISICA

MANTENIMIENTO DE EDIFICIO UBICACION: JUZGADO DE PAZ DE LA PALOMA			PLANO N° 03
PLANO: UBICACION DE ARTEFACTOS DETALLE DE ABERTURAS			
PROYECTO	ESCALA	DIBUJO	FECHA
DEPARTAMENTO DE OBRAS Y PROYECTOS	S/E	Arq. R.O.	OCTUBRE/2011

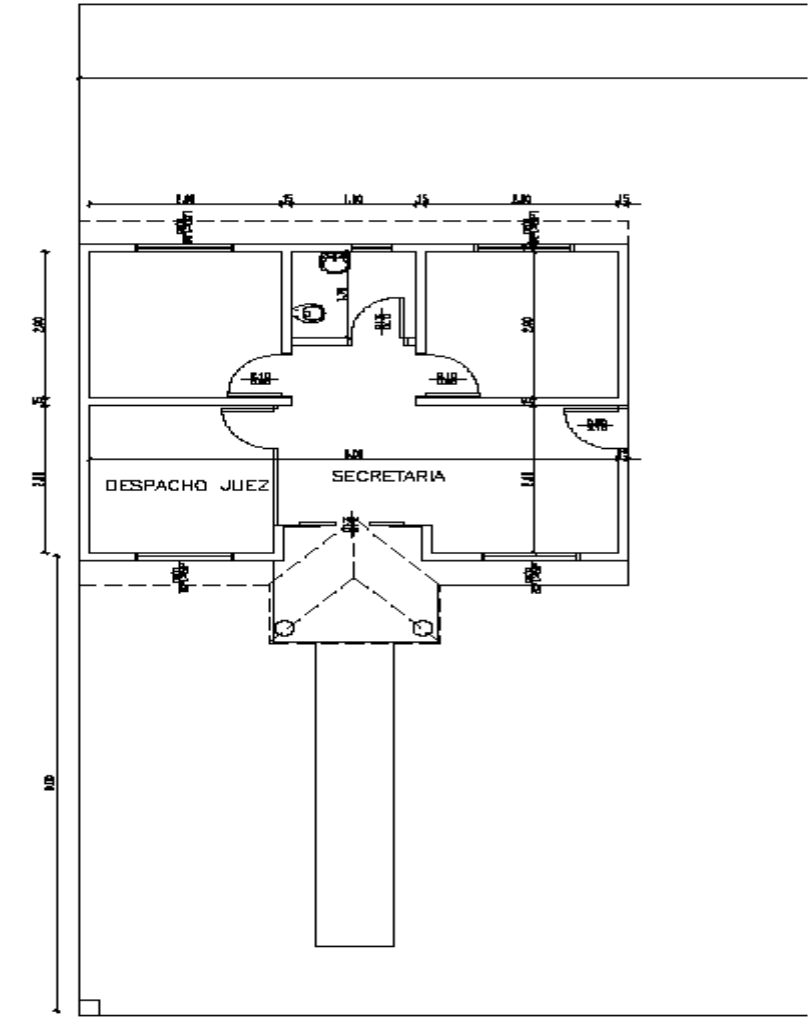
DESPACHO JUEZ
SECRETARIA

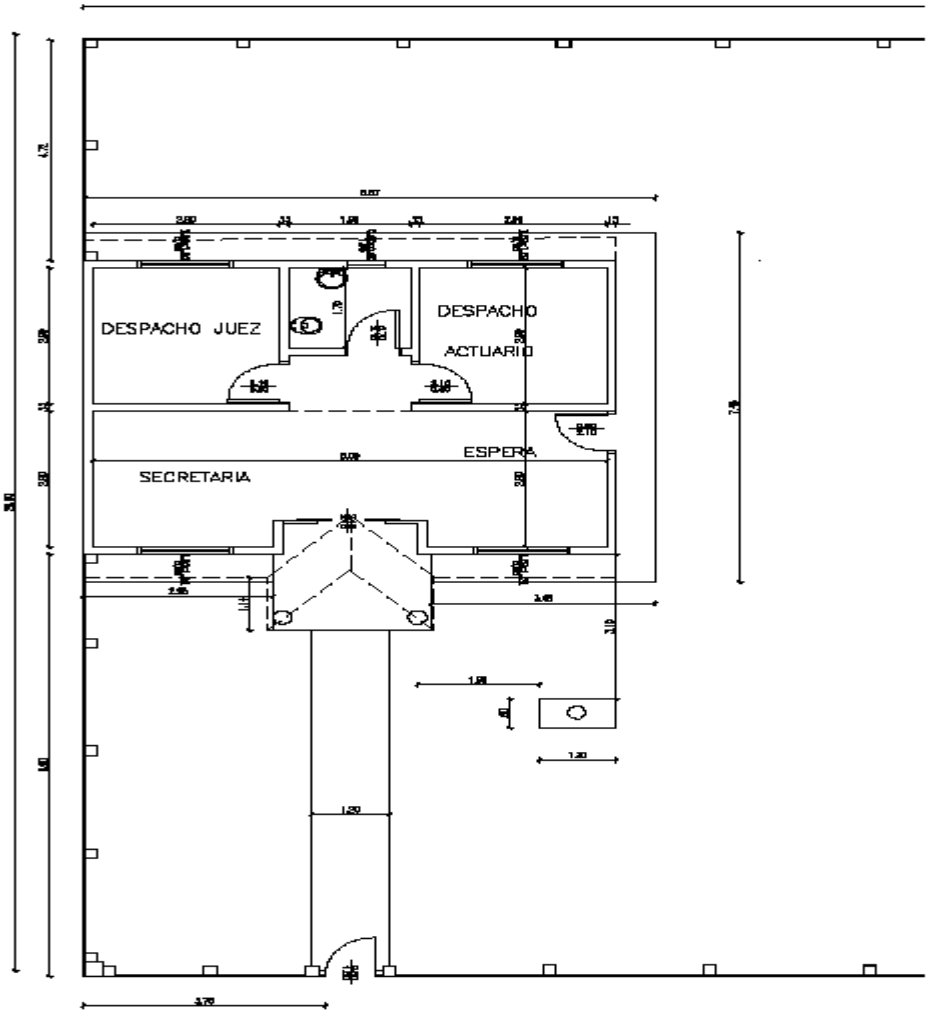
DESPACHO JUEZ
DESPACHO
ACTUARIO
ESPERA
SECRETARIA