MUNICIPALIDAD DE NUEVA COLOMBIA.
CORDILLERA – PARAGUAY
Av. 29 Setiembre e/ Sta. Rosa y Rca. de Colombia
Teléf.: 021 3280706

OBRA: "CONSTRUCCION DE UN AULA TIPO 5,80 x 6,80"
INSTITUSION: ESC. BAS. Nº. 865 SR. ALBERTO FERREIRA GUERRERO
UBICACION: COMPAÑÍA QUIRAYTY-NUEVA COLOMBIA
COMBOCANTE: MUNICIPALIDAD DE NUEVA COLOMBIA
OFICINA: CALLE 29 DE SETIEMBRE ESQ. SANTA ROSA

FOTOS DE INICIO

Foto 1. Vista frontal pabellón a continuar. Sitio de obra.

Foto 2. Vista posterior del sitio de la nueva construcción.

Arq. Gregorio Javier Ortiz Gómez
Reg. Prof. N° 2059

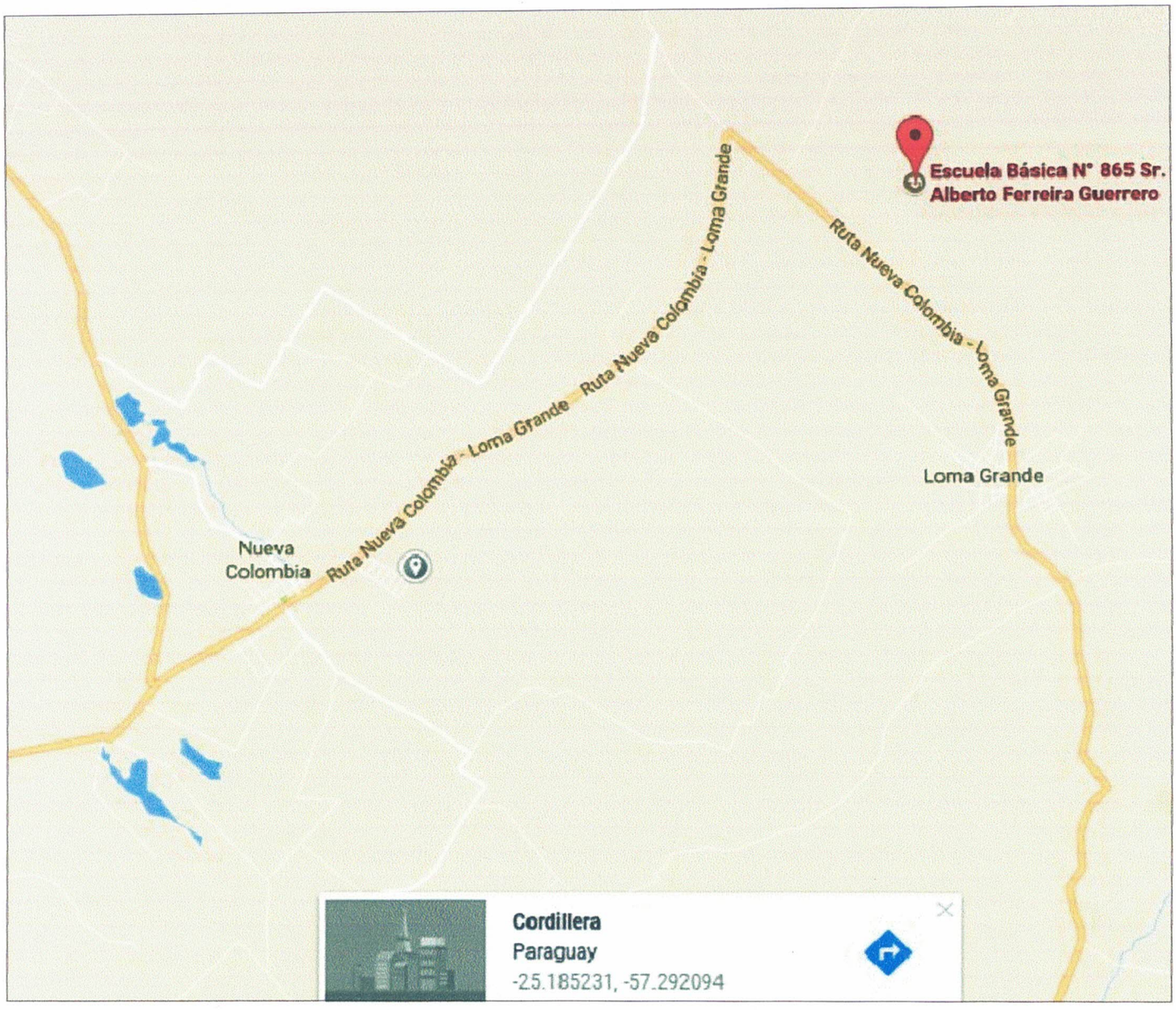

PLANTA DE LOCALIZACION

Arq. Gregorio Javier Ortiz Gómez
Reg. Prof. N° 2059

NUEVA COLOMBIA - CORDILLERA "Poty"

MUNICIPALIDAD DE NUEVA COLOMBIA
CORDILLERA - PARAGUAY
Av. 29 Setiembre e/ Sta. Rosa y Rca. de Colombia
Teléf.: 021 3280706

AÑO	DEPARTAMENTO DE OBRAS	LAMINA N°
2020	OBRA: CONSTRUCCION DE UN AULA TIPO 5,80 x 6,80	01
	UBICACION: ESC. BAS. 865 SR.ALBERTO FERREIRA GERRERO	

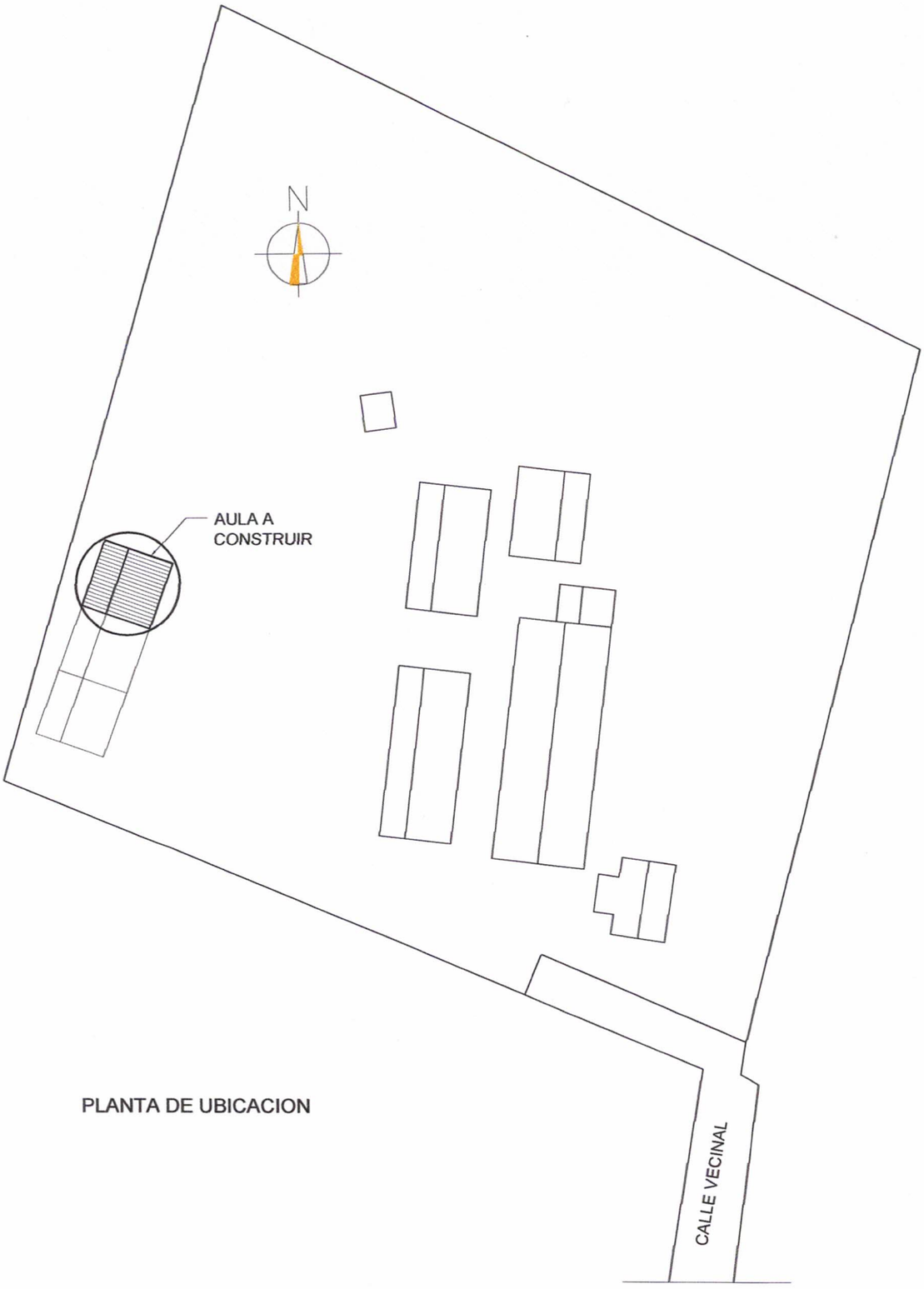

PLANTA DE UBICACION

Arq. Gregorio Javier Ortiz Gómez
Reg. Prof. N° 2059

NUEVA COLOMBIA - CORDILLERA "Poty"

MUNICIPALIDAD DE NUEVA COLOMBIA
CORDILLERA - PARAGUAY
Av. 29 Setiembre e/ Sta. Rosa y Rca. de Colombia
Teléf.: 021 3280706

AÑO	DEPARTAMENTO DE OBRAS	LAMINA Nº
2020	OBRA: CONSTRUCCION DE UN AULA TIPO 5,80 x 6,80	02
	UBICACION: ESC. BAS. 865 SR.ALBERTO FERREIRA GERRERO	

AULA TIPO 5.80 x 6.80
CON TECHO DE TEJAS

Arq. Gregorio Javier Ortiz Gómez
Reg. Prof. N° 2059

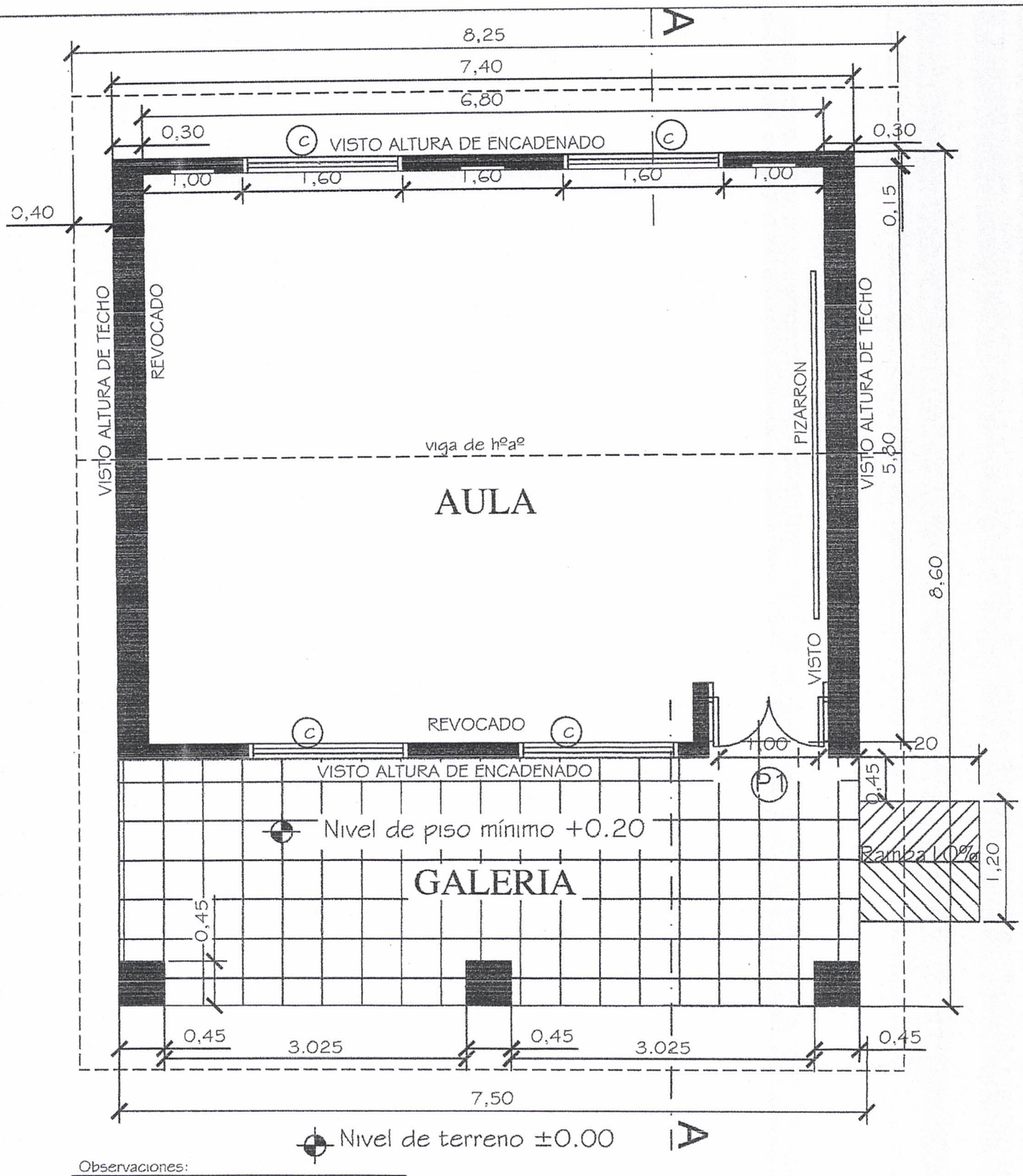

Observaciones:

* Para los desniveles de hasta 0.25m las rampas deberán tener una pendiente de hasta 10%.
* La puerta de acceso al aula deberá tener una luz libre de vano de 1.00m como mínimo.

MINISTERIO DE EDUCACION Y CULTURA DIRECCIÓN DE INFRAESTRUCTURA		01
Aula tipo 5.80 x 6.80 con techo de tejas	PLANTA ACOTADA	Esc.: 1/100

Arq. Gregorio Javier Ortiz Gómez
Reg. Prof. N° 2059

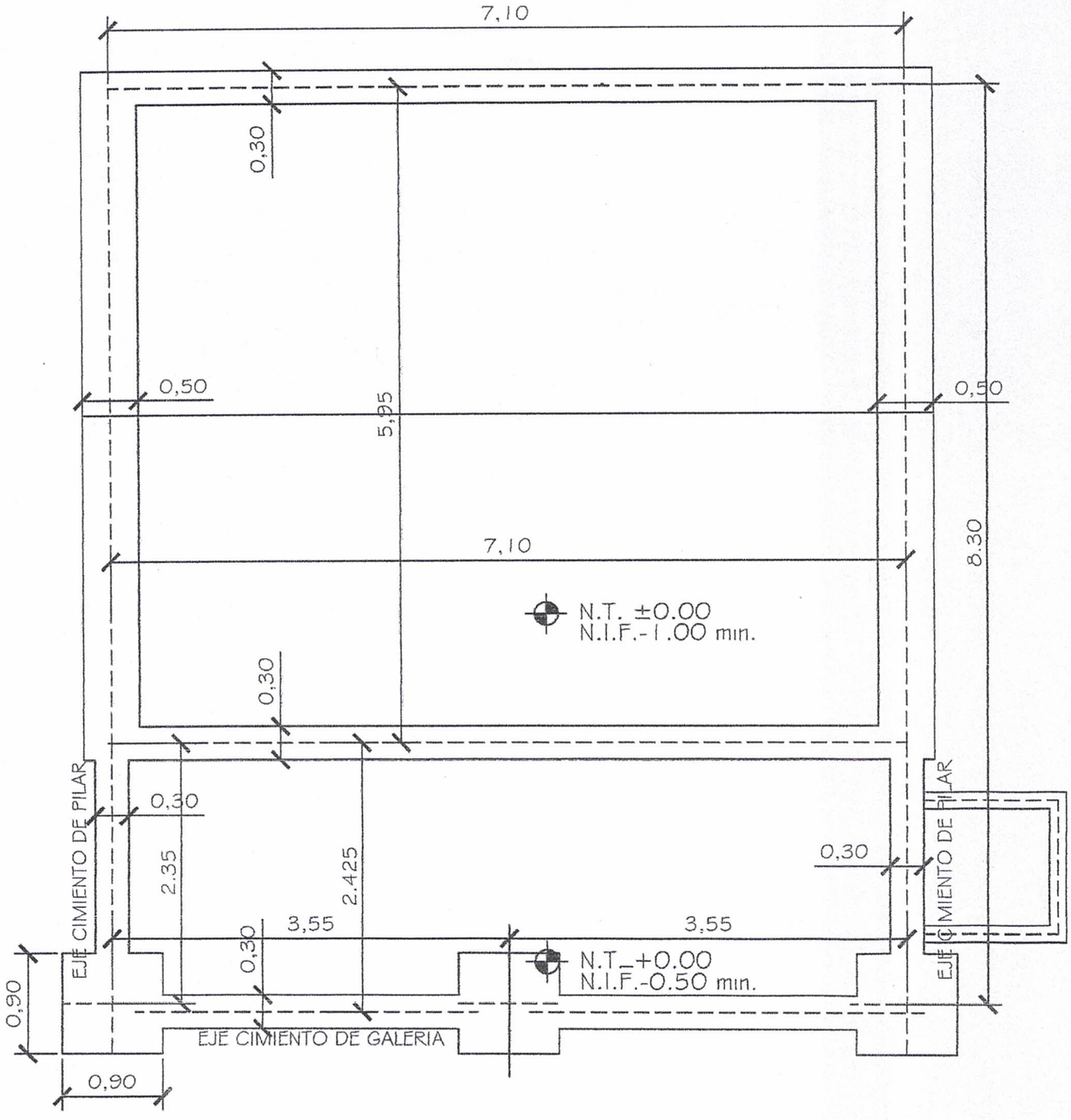

MINISTERIO DE EDUCACION Y CULTURA DIRECCIÓN DE INFRAESTRUCTURA		02
Aula tipo 5.80 x 6.80 con techo de tejas	PLANTA CIMENTACION	Esc.: 1/100

Arq. Gregorio Javier Ortiz Gómez
Reg. Prof. N° 2059

OJO:encadenado superior en las paredes de 0.30 y en las paredes de 0.15

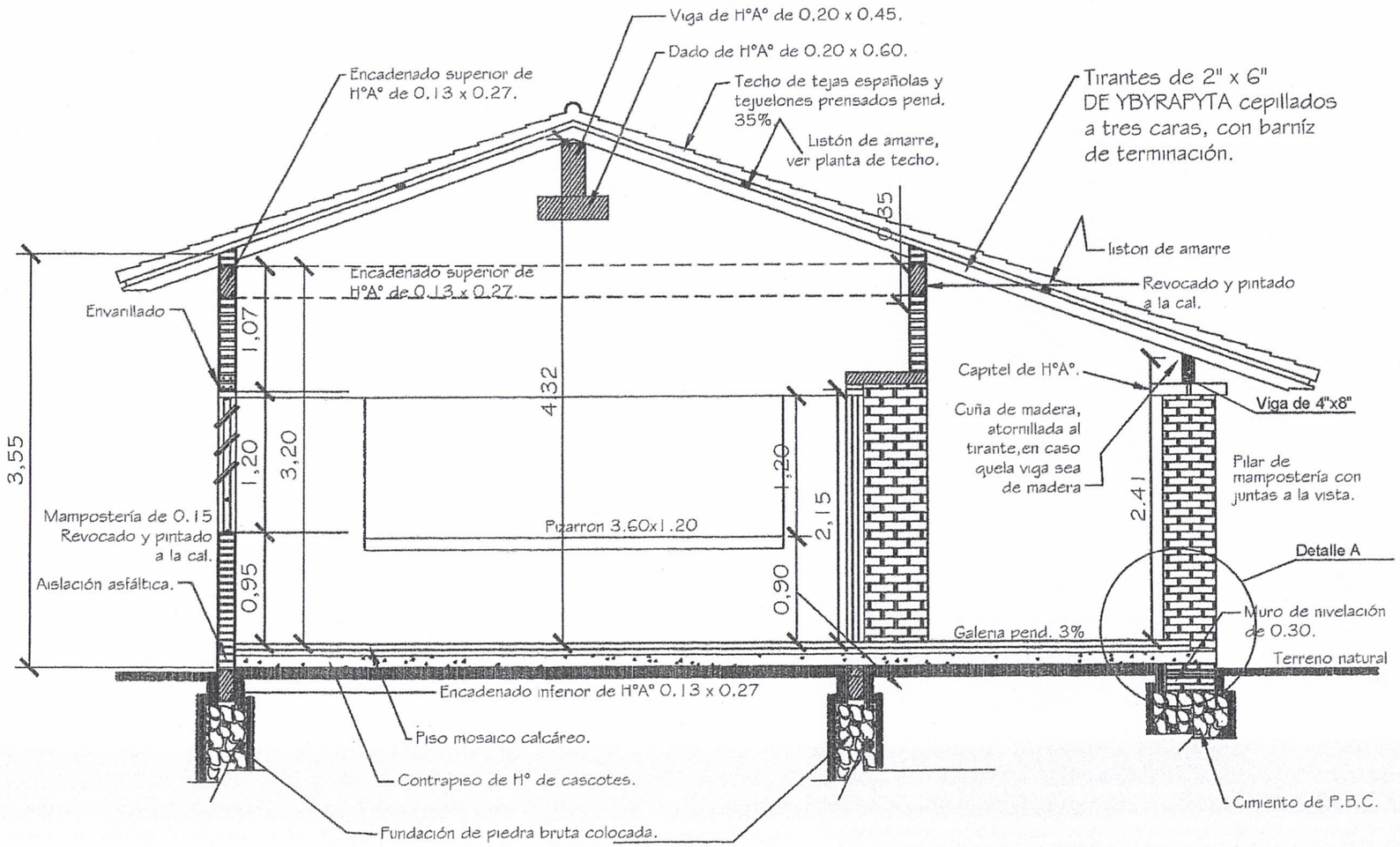

CORTE A - A

Obs. Los balacines deberán ser colocados en el proceso de construcción de los muros de elevación y pilares, siguiendo el eje de la viga de encadenado superior.

MINISTERIO DE EDUCACION Y CULTURA

DIRECCIÓN DE INFRAESTRUCTURA

Aula tipo 5.80 x 6.80 con techo de tejas

CORTE TRANSVERSAL

Esc.: 1/100

03

Arq. Gregorio Javier Ortiz Gómez
Reg. Prof. N° 2059

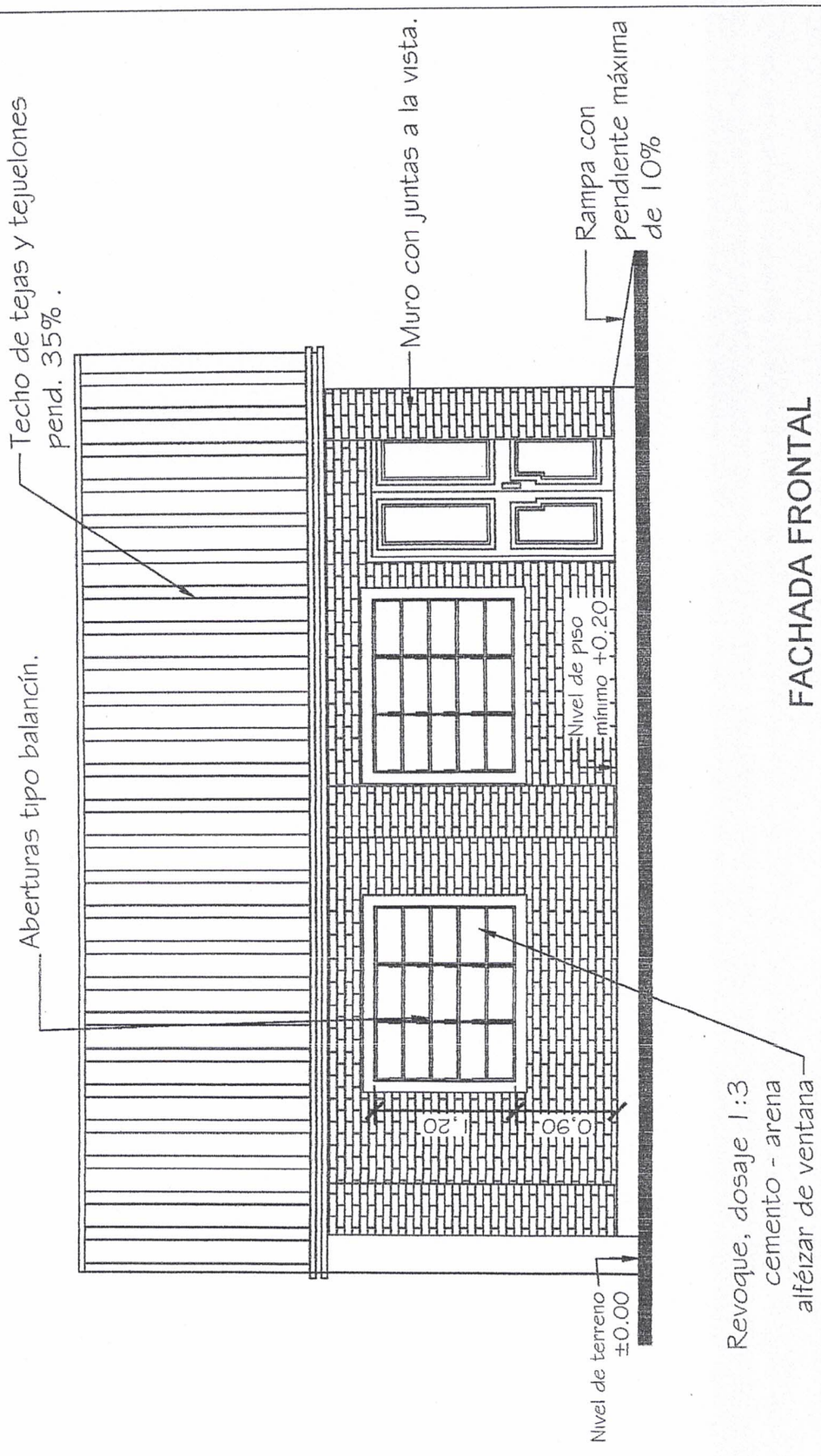

MINISTERIO DE EDUCACION Y CULTURA DIRECCIÓN DE INFRAESTRUCTURA		04
Aula tipo 5.80 x 6.80 con techo de tejas	FACHADA FRONTAL	Esc.: 1/100

Arq. Gregorio Javier Ortiz Gómez
Reg. Prof. N° 2059