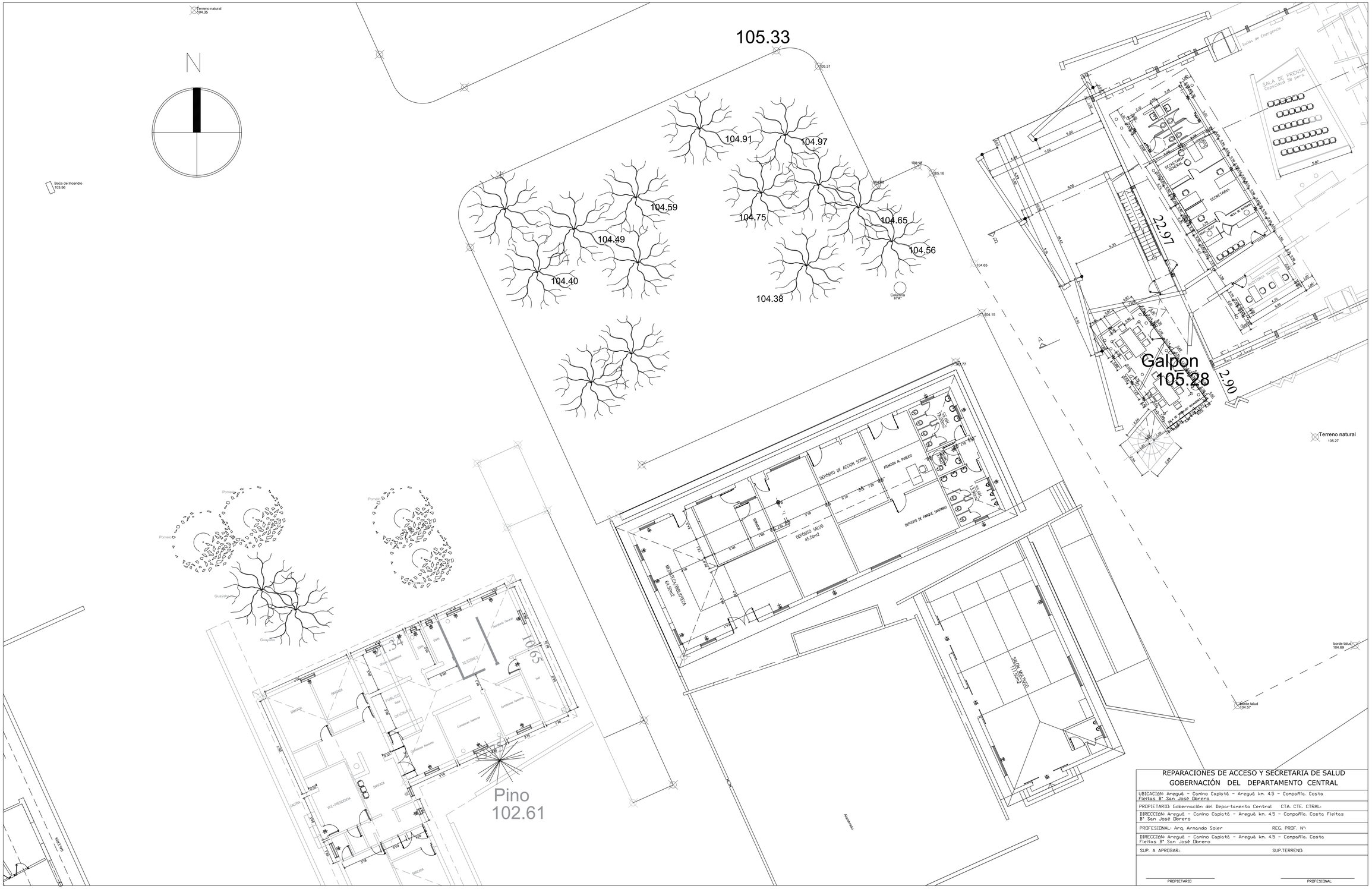

REPARACIONES DE ACCESO Y SECRETARIA DE SALUD
GOBERNACIÓN DEL DEPARTAMENTO CENTRAL

UBICACIÓN: Areguá - Camino Capiatá - Areguá km. 4.5 - Compañía. Costa Fleitas B° San José Obrero

PROPIETARIO: Gobernación del Departamento Central CTA. CTE. CTRAL:

DIRECCION: Areguá - Camino Capiatá - Areguá km. 4.5 - Compañía. Costa Fleitas B° San José Obrero

PROFESIONAL: Arq. Armando Soler REG. PROF. N°:

DIRECCIÓN: Areguá - Camino Capiatá - Areguá km. 4.5 - Compañía. Costa Fleitas B° San José Obrero

SUP. A APROBAR: SUP.TERRENO:

PROPIETARIO PROFESIONAL