Unidad Operativa de Contrataciones

Licitación Pública Nacional por la Subasta a la Baja electrónica Nº Nº 34/2011

"ADQUISICIÓN DE GUARDAPOLVOS PARA ALUMNOS Y DOCENTES"

ADENDA *Nº 01:*

Debe Decir:

PUNTO 1 MODIFICAR POR:

2. Especificaciones Técnicas

Guardapolvo Estudiantes

ESPECIFICACIONES TÉCNICAS:

- Guardapolvo, tipo guayabera
- Tamaño pequeño, mediano, grande (talla 6, 8, 10, 12, 14) mangas cortas.
- Largo: 10 cm. sobre la rodilla
- Tejido: TC y/o Algodón color blanco, cuello solapa, con martín gala y abertura atrás.
- Dos bolsillos en la parte delantera inferior y uno en la parte superior izquierda.
- Botones en la parte delantera cada 10 cm.

CANTIDADES POR LOTE POR TALLA:

LOTE 2 – ALTO PARANA:

- Talla 6: 17.176
- Talla 8: 15.812
- Talla 10: 32.448
- Talla 12: 15.500
- Talla 14: 16.083

LOTE 5 – CANINDEYÚ:

- Talla 6: 6.502
- Talla 8: 5.953
- Talla 10: 11.633
- Talla 12: 5.074
- Talla 14: 4.744

FORMATO DE PRESENTACIONES DEL BIEN:

- Paquetes de 10 unidades por tamaño.
- Modelo.

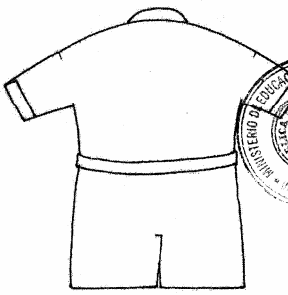

Lic. Lucina González, Coordinadora
Unidad Operativa de Contrataciones
Ministerio de Educación y Cultura

Unidad Operativa de Contrataciones
Licitación Pública Nacional por la Subasta a la Baja electrónica N° N° 34/2011
"ADQUISICIÓN DE GUARDAPOLVOS PARA ALUMNOS Y DOCENTES"

ADENDA *N° 01:*

Guardapolvo Docentes

ESPECIFICACIONES TÉCNICAS:

- Guardapolvo, tipo guayabera
- Tamaño: mediano, grande, extra grande mangas cortas.
- Largo: 10 cm. sobre la rodilla
- Tejido: TC y/o Algodón color blanco, cuello solapa, con martín gala y abertura atrás.
- Dos bolsillos en la parte delantera inferior y uno en la parte superior izquierda.
- Botones en la parte delantera cada 10 cm.
-

CANTIDADES POR LOTE POR TAMAÑO:

LOTE 3 – ALTO PARANA:

- Tamaño mediano: 1.760
- Tamaño grande: 2.760
- Tamaño Extra grande: 2.170

LOTE 6 – CANINDEYÚ:

- Tamaño mediano: 679
- Tamaño grande: 1.290
- Tamaño Extra grande: 1.200

FORMATO DE PRESENTACIONES DEL BIEN:

- Paquetes de 3 unidades por tamaño.
- Modelo.

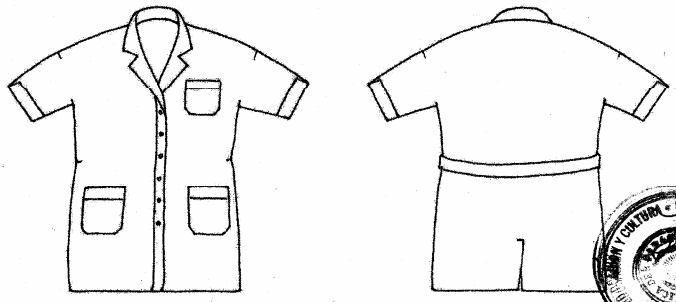

Lic. [illegible] Coordinadora
Unidad Operativa de Contrataciones
Ministerio de Educación y Cultura