LICITACION POR CONCURSO DE OFERTAS Nº 18/2013

"ADQUISICION DE EQUIPAMIENTOS VARIOS"

ADENDA Nº 1

La DINAC de conformidad al Art. 22 de la Ley Nº 2051/03 y el Art. 40 del Decreto Nº 21.909/03, que reglamenta la citada Ley y en uso de sus atribuciones, emite la siguiente Adenda, a fin de realizar las siguientes modificaciones:

MODIFICACIONES

SECCIÓN II. DATOS DE LA LICITACION

	B. Contenido de los Documentos de la Licitación
IAO 7.1	Para **aclaraciones de las ofertas**, solamente escrito por mesa de entrada de la UOC, la dirección de la Convocante es: Atención: ***UNIDAD OPERATIVA DE CONTRATACIONES – DINAC*** Dirección: ***Mcal. López y 22 de Setiembre – 3º Piso*** Ciudad: ***Asunción, Paraguay*** Teléfono: ***(595) 21 224.051*** Fax: ***(595) 21 224.051*** **La fecha y hora límites para realizar consultas es: 24 JUNIO DE 2013, HASTA LAS 12:00 HS.**
	D. Presentación y Apertura de Ofertas
IAO 23.1	Para propósitos de la presentación de las ofertas, la dirección de la Convocante es: Atención: **Abg. Julián Patiño** Dirección: **Mcal. López y 22 de Septiembre – 3º Piso Unidad Operativa de Contrataciones** Ciudad: **Asunción, Paraguay** La fecha límite para presentar las ofertas es: **Fecha: 27 DE JUNIO DE 2013.** Hora: **10:00 hs.**
IAO 26.1	**La apertura de las ofertas tendrá lugar en:** Dirección: **Mcal. López y 22 de Septiembre- Ministerio de Defensa Nacional** Número de Piso/Oficina: **3º Piso Unidad Operativa de Contrataciones** Ciudad: **Asunción, Paraguay** **Fecha: 27 DE JUNIO DE 2013.** Hora: **10:30 hs.**

Abg. JULIAN PATIÑO
Coordinador
UOC - DINAC

Lic. CHRISTIAN FLORES
Jefe Dpto. Licitaciones
DINAC

Sección III. Suministros Requeridos

4. Planos o Diseños

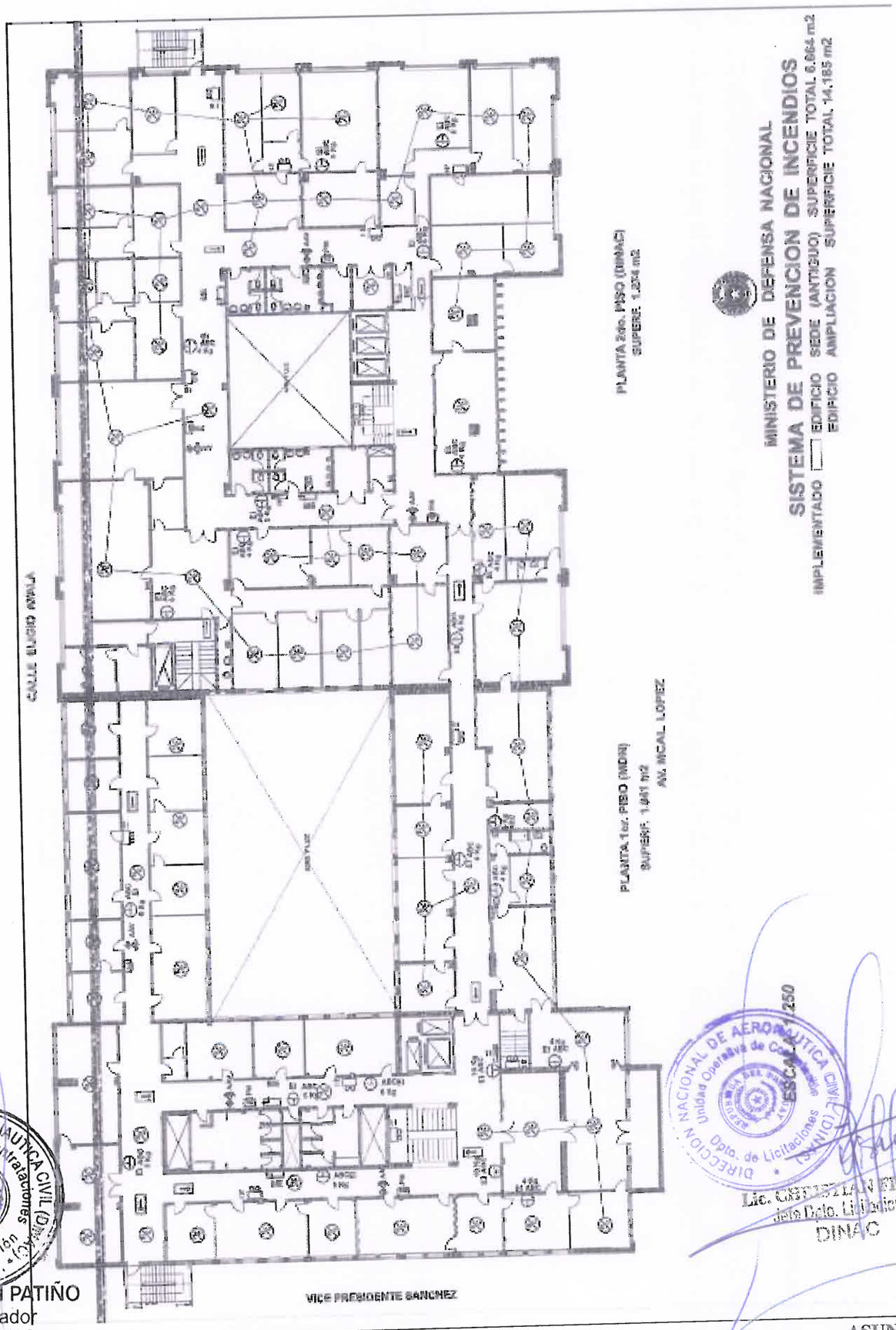

DIRECCION NACIONAL DE AERONAUTICA CIVIL (DINAC) Unidad Operativa de Contrataciones Opto. de Licitaciones

Lic. CRISTIAN FLORES
Jefe Dpto. Licitaciones
DINAC

Abg. JULIAN PATIÑO
Coordinador
UOC - DINAC

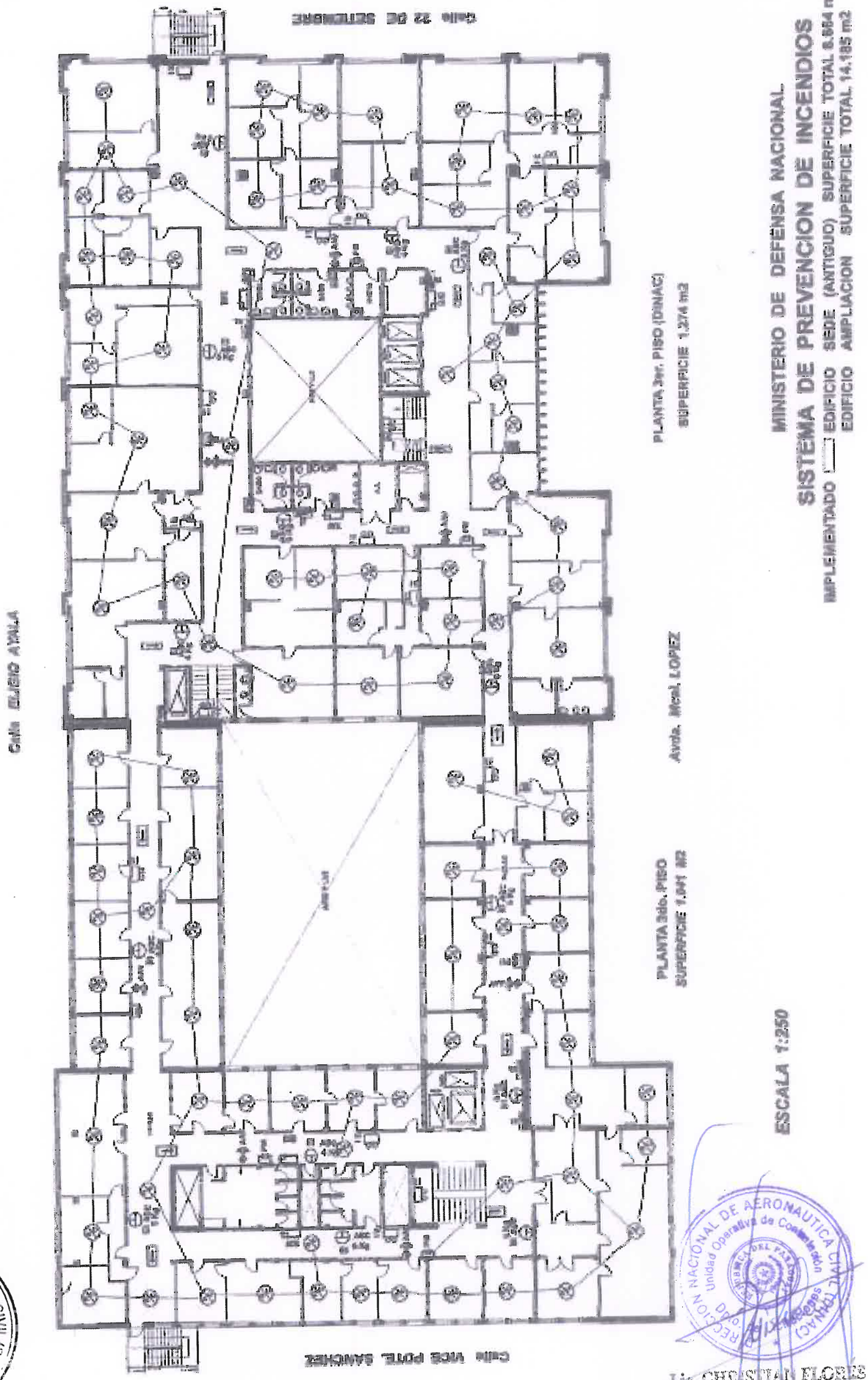

Abg. JULIAN PATIÑO
Coordinador
UOC - DINAC

Lic. CRISTIAN FLORES
Jefe Dpto. Licitaciones
DINAC

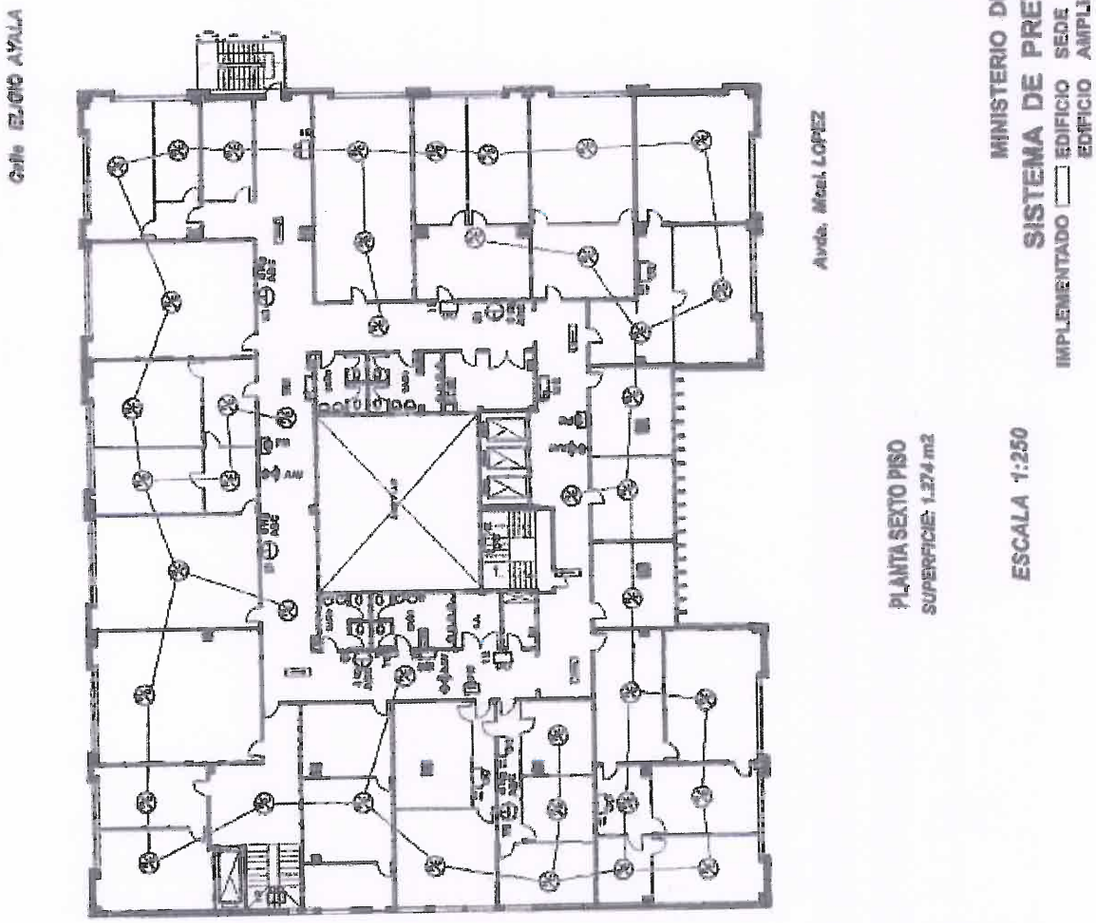

Los puntos que no hayan sido modificados por la presente Adenda, siguen invariables y con plena vigencia.

Se remite la presente Adenda, que consta de (04) cuatro hojas, la cual pasa a formar parte de la oferta y deberá presentarse como contenido del Sobre N° 1, debidamente numerado y rubricado por el Representante de la firma oferente.

Abg. JULIAN PATIÑO
Coordinador
UOC - DINAC

Lic. CRISTIAN FLORES
Jefe Dpto. Licitaciones
DINAC