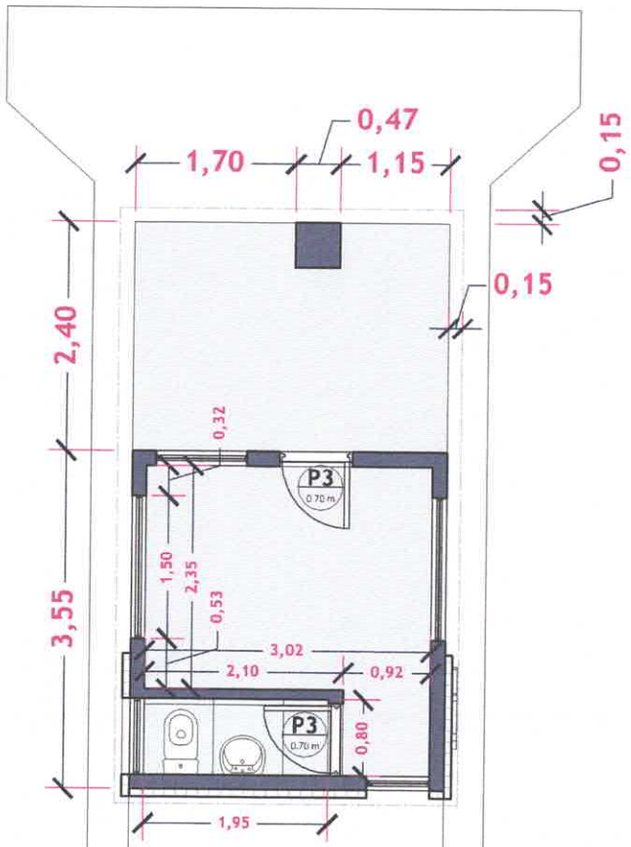

PLANTA ACOTADA
ESC.: 1/50

OBS.: Parada de taxi proxima a antiguo predio Queen Anne

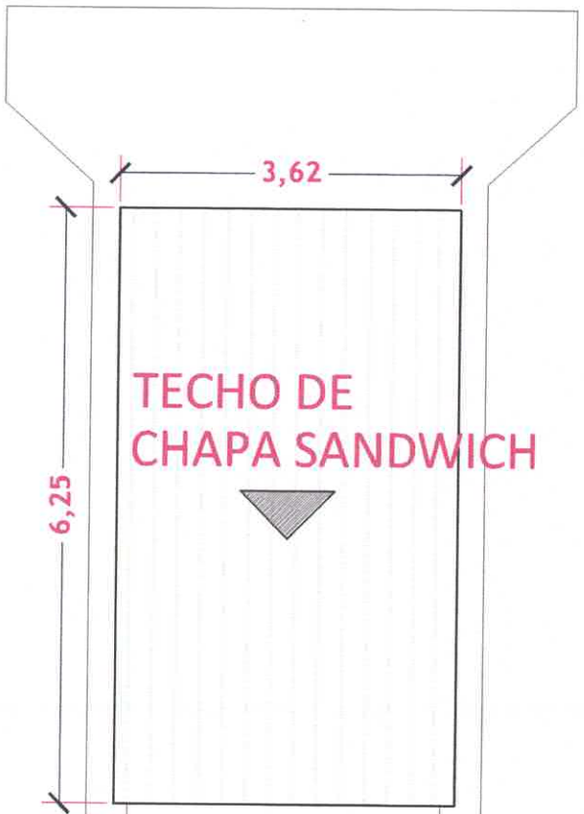

PLANTA DE TECHO
ESC.: 1/50

MUNICIPALIDAD DE SALTOS DEL GUAIRÁ	PROYECTO	PROYECTISTA	FECHA	LAMINA Nº
DEPARTAMENTO DE CANINDEYÚ - PY	REMODELACIÓN DE PARADAS DE TAXIMETRISTAS DE SALTOS DEL GUIRÁ	ARQ. EDUARDO ISAAC CUEVAS FLEITAS REGISTRO PROFESIONAL M.O.P.C: 4.716 ARQ. EDUARDO ISAAC CUEVAS FLEITAS Reg.Prof M.O.P.C. Nº 4.716	OCTUBRE/2023	1/3

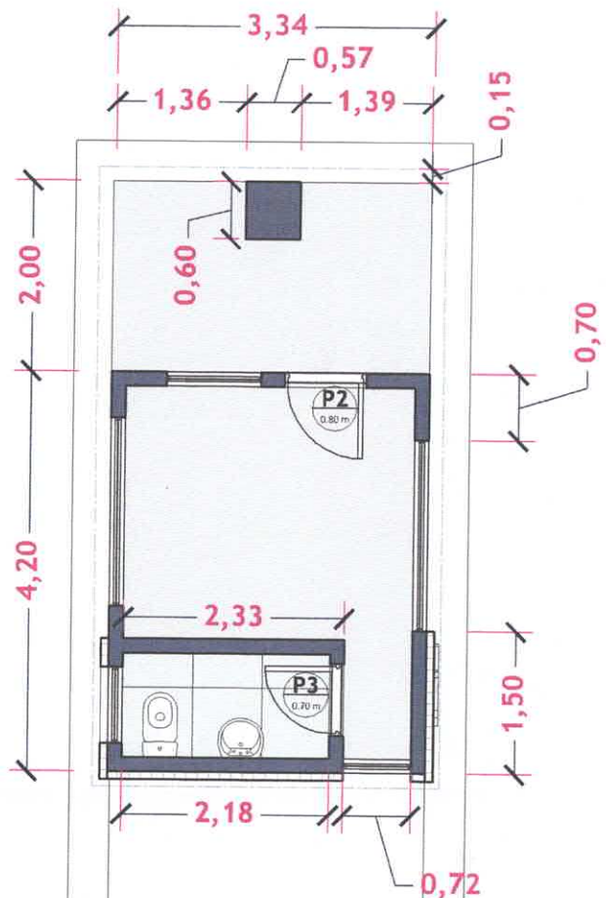

PLANTA ACOTADA
ESC.: 1/50

OBS.: Parada de taxi proxima a la rotonda y Banco Continental

PLANTA DE TECHO
ESC.: 1/50

MUNICIPALIDAD DE SALTOS DEL GUAIRÁ	PROYECTO	PROYECTISTA	FECHA	LAMINA Nº
DEPARTAMENTO DE CANINDEYÚ - PY		ARQ. EDUARDO ISAAC CUEVAS FLEITAS REGISTRO PROFESIONAL M.O.P.C: 4.716	OCTUBRE/2023	2/3

ARQ. EDUARDO ISAAC CUEVAS FLEITAS
Reg.Prof M.O.P.C. Nº 4.716

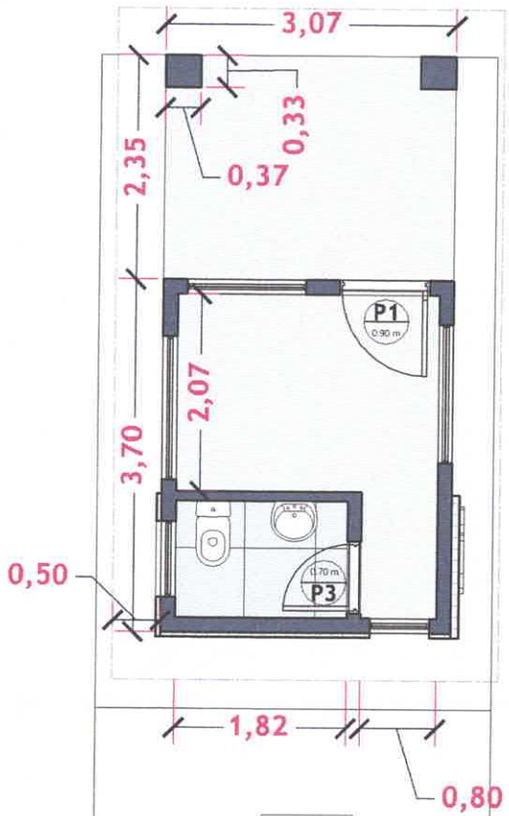

PLANTA ACOTADA
ESC.: 1/50

OBS.: Parada de taxi proxima a
Tigo y Bodega Franco

PLANTA DE TECHO
ESC.: 1/50

MUNICIPALIDAD DE SALTOS DEL GUAIRÁ	PROYECTO	PROYECTISTA	FECHA	LAMINA Nº
DEPARTAMENTO DE CANINDEYÚ - PY		ARQ. EDUARDO ISAAC CUEVAS FLEITAS REGISTRO PROFESIONAL M.O.P.C: 4.716	OCTUBRE/2023	3/3

ARQ. EDUARDO ISAAC CUEVAS FLEITAS
Reg.Prof M.O.P.C. Nº