be PUBLICITARIA

Reporte

ANDE LPI 1711/2022

Aviso LPI 1711/2022

Fecha: Martes 21/06/2022
Medio: La Nación
Tamaño: 2X12
Pág: 12

CÁMARA PARAGUAYA DE COMERCIO ELECTRÓNICO

Superseis recibe premio eCommerce Award 2022

Reconocimiento a las buenas prácticas y por el constante trabajo de la plataforma tecnológica que hacen posible el desarrollo de la economía digital en Paraguay.

Superseis Online ha sido galardonado como el mejor eCommerce del Paraguay, recibiendo el premio eCommerce Award Paraguay 2022 en la categoría Líderes del eCommerce en Retail.

La distinción se dio en el marco del eCommerce Day Paraguay 2022, el evento más importante de la industria del comercio electrónico en Latinoamérica. Se trata de un encuentro de capacitación intensiva con la finalidad de profesionalizar la gestión del canal online de empresas y emprendimientos de América Latina. El evento es impulsado por la Cámara Paraguaya de Comercio Electrónico (Capace), que congregó a los máximos exponentes de la industria para debatir acerca de las nuevas tendencias y los desafíos más exigentes en la actualidad del comercio electrónico.

Superseis Online es la plataforma tecnológica para aquellos clientes que prefieren comprar desde la comodidad de su hogar, oficina o donde sea que se encuentren. Ofrece además Pick up, un servicio de retiro en tienda que se caracteriza por la comodidad, por la facilidad en el uso y no tiene costos adicionales.

Y con el constante afán de ofrecer una experiencia de compra inigualable, Superseis propone a sus clientes el Auto Rápido, ofreciendo la posibilidad de hacer las compras sin necesidad de bajarse de su automóvil, promoviendo de esta forma la agilidad y rapidez, para quienes opten por este práctico sistema, también sin costo adicional.

El premio eCommerce Award Paraguay 2022 es el reconocimiento a las buenas prácticas y por el constante trabajo de Superseis Online que hacen posible el desarrollo de la economía digital en Paraguay.

GONZALO

Orgullosos muestran el premio eCommerce Award Paraguay 2022 en la categoría Líderes del eCommerce en Retail.

GONZALO

Con la plataforma tecnológica Superseis Online los clientes pueden comprar desde la comodidad de su hogar, oficina o donde sea que se encuentren.

VIGOR ECONÓMICO

La huerta familiar empodera a mujeres

GONZALO

El proyecto "Semillas para un futuro sostenible" logra una alimentación saludable con el autoconsumo y genera ingresos económicos.

A un año de iniciado el proyecto, el 90% de huertas se encuentran activas y abarcan a unas 5.700 familias.

La oficina de las Naciones Unidas de Servicios para Proyectos (UNOPS) destaca la puesta en marcha de proyectos desarrollados en Paraguay, que por un lado mejoran la seguridad alimentaria de los consumidores y, por el otro lado, ayudan al empoderamiento económico de las mujeres cabeza de familia. Específicamente habla del proyecto "Semillas para un futuro sostenible", con la realización de huertas familiares, donde el 90% de las personas beneficiarias son mujeres, en el que el organismo apoya al Ministerio de Desarrollo Social, que lleva adelante la iniciativa gracias a la financiación de Itaipú Binacional con el suministro de kits para que las familias cultiven sus propias huertas.

Una de las beneficiarias del proyecto, Liz Yegros (27), madre de un hijo, es oriunda de la ciudad de Luque, específicamente del asentamiento Virgen de Caacupé, cuando se enteró del proyecto mostró gran interés en ser parte debido a que tenía que solventar gastos elevados y al no contar con un ingreso seguro, no dudó en tomar la oportunidad.

EL FRUTO

Cuatro meses después de recibir los insumos necesarios para empezar a cultivar su huerta, comenzaron a crecer pimientos, coles, tomates y lechugas alrededor de su hogar, los cuales, además de la posibilidad de comercializarlos, sirvieron también para el autoconsumo y una alimentación saludable. "Estoy muy feliz por esta oportunidad, nunca había hecho algo igual, es una experiencia nueva para mí y estoy muy agradecida. Ya no voy a dejar este trabajo porque me es muy útil y quiero continuar y dedicarme a esto permanentemente porque casi ya no compramos verduras, comemos las que tenemos en nuestra huerta", resaltó la emprendedora beneficiaria de "Semillas para un futuro sostenible", según un material compartido por UNOPS. Es así que este proyecto se inició con el fin de fomentar el desarrollo económico a través de la venta de los excedentes de alimentos que cosechan las familias, a los mercados locales y en sus comunidades, que como para Liz, le permite seguir cuidando de su hijo a la vez que obtiene ganancias realizando un trabajo que disfruta en su casa.

"Mediante este proyecto hemos podido ver cómo las familias se han empoderado con conocimientos y competencias que les han ayudado a afrontar los desafíos cotidianos que planteó la pandemia", expresó Julio Portiles, gerente de País de UNOPS en Paraguay. El Ministerio de Desarrollo remarca que a un año después del inicio del proyecto, el 90% de las huertas se encuentran activas y producen alimentos, y abarca actualmente a unas 5.700 familias que viven en la pobreza o la pobreza extrema que se vieron beneficiadas de la creación de huertas familiares en los 14 departamentos de la Región Oriental.

ANDE
■ TETÃ REKUÁI
■ GOBIERNO NACIONAL
Paraguay de la gente

ADMINISTRACIÓN NACIONAL DE ELECTRICIDAD
LICITACIÓN PÚBLICA
INTERNACIONAL ANDE Nº 1711/2022
a) Institución: Administración Nacional de Electricidad, con sede en la Av. España No. 1268 Asunción, Paraguay.
b) Objeto de la Licitación: Proyecto de Construcción e Interconexión de Subestaciones Compactas en 66 kV en el Sistema Interconectado Nacional - Convenio ITAIPU – ANDE.
c) Fuente de Financiamiento: Convenio ITAIPU - ANDE
d) Documentos de Licitación: Podrán ser obtenidos sin costo alguno, a través del Sistema de Contrataciones Públicas (SICP) en el sitio web: www.dncp.gov.py o de la web de la ANDE: www.ande.gov.py
e) Consultas: a través del SICP hasta la fecha y hora indicadas en el Portal de la DNCP.
f) Entrega de Ofertas: Módulo de Ofertas Electrónicas portal SICP de la DNCP.
g) Apertura de Ofertas: Módulo de Ofertas Electrónicas portal SICP de la DNCP.
h) Plazo de Entrega: Según documentos de Licitación.
i) Forma de Pago: Según documentos de Licitación.
j) Moneda de Cotización: Según documentos de Licitación.
k) No podrán participar las personas físicas o jurídicas inhabilitadas conforme al Artículo 40 de la Ley No. 2051/2003.
INFORMACIONES: (021) 217 – 2947 — (021) 217-2118
UNIDAD OPERATIVA DE CONTRATACIONES
ID: 409657
3268

ANDE
■ TETÃ REKUÁI
■ GOBIERNO NACIONAL
Paraguay de la gente

ADMINISTRACIÓN NACIONAL DE ELECTRICIDAD
LICITACIÓN PÚBLICA
NACIONAL ANDE Nº 1718/2022
a) Institución: Administración Nacional de Electricidad, con sede en la Av. España No. 1268 Asunción, Paraguay.
b) Objeto de la Licitación: Servicio Integral de Limpieza de Edificios y Áreas Libres de la ANDE.
c) Fuente de Financiamiento: Fondos Propios de ANDE. (Fuente 30).
d) Documentos de Licitación: Podrán ser obtenidos sin costo alguno, a través del Sistema de Contrataciones Públicas (SICP) en el sitio web: www.dncp.gov.py o de la web de la ANDE: www.ande.gov.py.
e) Consultas: a través del SICP hasta la fecha y hora indicadas en el Portal de la DNCP.
f) Entrega de Ofertas: Módulo de Ofertas Electrónicas portal SICP de la DNCP.
g) Apertura de Ofertas: Módulo de Ofertas Electrónicas portal SICP de la DNCP.
h) Plazo de Entrega: Según documentos de Licitación.
i) Forma de Pago: Según documentos de Licitación.
j) Moneda de Cotización: Según documentos de Licitación.
k) No podrán participar las personas físicas o jurídicas inhabilitadas conforme al Artículo 40 de la Ley No. 2051/2003.
INFORMACIONES: (021) 217 – 2118 — (021) 217-2947
UNIDAD OPERATIVA DE CONTRATACIONES
ID: 414477
3268

ANDE
■ TETÃ REKUÁI
■ GOBIERNO NACIONAL
Paraguay de la gente

ADMINISTRACIÓN NACIONAL DE ELECTRICIDAD
LICITACIÓN PÚBLICA
INTERNACIONAL ANDE Nº 1711/2022

a) Institución: Administración Nacional de Electricidad, con sede en la Av. España No. 1268 Asunción, Paraguay.
b) Objeto de la Licitación: Proyecto de Construcción e Interconexión de Subestaciones Compactas en 66 kV en el Sistema Interconectado Nacional - Convenio ITAIPU – ANDE.
c) Fuente de Financiamiento: Convenio ITAIPU - ANDE
d) Documentos de Licitación: Podrán ser obtenidos sin costo alguno, a través del Sistema de Contrataciones Públicas (SICP) en el sitio web: www.dncp.gov.py o de la web de la ANDE: www.ande.gov.py
e) Consultas: a través del SICP hasta la fecha y hora indicadas en el Portal de la DNCP.
f) Entrega de Ofertas: Módulo de Ofertas Electrónicas portal SICP de la DNCP.
g) Apertura de Ofertas: Módulo de Ofertas Electrónicas portal SICP de la DNCP.
h) Plazo de Entrega: Según documentos de Licitación.
i) Forma de Pago: Según documentos de Licitación.
j) Moneda de Cotización: Según documentos de Licitación.
k) No podrán participar las personas físicas o jurídicas inhabilitadas conforme al Artículo 40 de la Ley No. 2051/2003.

INFORMACIONES: (021) 217 – 2947 — (021) 217-2118
UNIDAD OPERATIVA DE CONTRATACIONES
ID: 409657

Aviso LPI 1711/2022

Fecha: Miércoles 22/06/2022
Medio: La Nación
Tamaño: 2X12
Pág: 16

ELIMINACIÓN DE RUBROS

OTEP-A cuestiona al MEC por precarizar la educación

"Se precarizó la educación porque no hay el docente apoyo", lamentó Gabriel Ojeda.

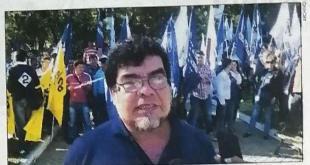

Gabriel Espinola, secretario general OTEP-A, criticó duramente al MEC por la eliminación de rubros destinados a funcionarios de apoyo.

El secretario general de la Organización de Trabajadores de la Educación-Auténtica (OTEP-A), Gabriel Espinola, cuestionó ayer martes al Ministerio de Educación y Ciencias (MEC) por la precarización de la educación con la eliminación de rubros destinados a funcionarios de apoyo.

"Es más compleja la situación porque el Ministerio de Educación, cuando se divulga el decreto de mayor participación de los docentes, no realiza un programa para que eso se produzca. Se precarizó la educación porque no hay el docente apoyo", lamentó el secretario de la OTEP-A en comunicación con la radio 1020 AM.

Mencionó que anteriormente la carga de las calificaciones en la web le correspondía al personal de apoyo de las instituciones, como secretarios, vicedirector o coordinador pedagógico, pero que actualmente ya no se cuenta con dichos rubros al ser eliminados por el Ministerio de Educación y Ciencias (MEC).

Espinola indicó que en el mes de noviembre del 2021, el Ministerio de Educación sacó una resolución en la que se estipulaba que los docentes debían cargar las notas de sus alumnos a una web, a causa de la eliminación de los rubros destinados a funcionarios de apoyo, fomentando supuestamente la precarización.

"Desde noviembre está la resolución, ¿pero qué hizo el MEC para eso? Éste trabaja a través de la secretaria general y secretario, secretaria, orientadora y se está precarizando la educación. Por más de que se tengan celulares o la notebook, no significa que el docente pueda manejar correctamente, y no se prepararon los docentes para usar la tecnología", agregó.

El secretario general de la OTEP-A criticó también al MEC por no desarrollar programas para que los docentes puedan adecuarse a este nuevo sistema y muchos educadores tienen problemas con la conectividad, especialmente en el interior del país.

ETAPA FINAL

Restauración del Gran Cine Victoria

El edificio se incendió hace 2 años y dejó cuantiosos daños materiales.

En el sitio reconstruyeron el techo siniestrado y recuperaron la fachada.

La Secretaría Nacional de Cultura (SNC) informó ayer de mañana sobre los trabajos de restauración para la puesta en valor del edificio conocido como es Gran Cine Teatro Victoria ubicado sobre Chile casi Oliva, en el centro de Asunción. El emblemático sitio se incendió dos años atrás dejando cuantiosos daños materiales.

Las obras se iniciaron en agosto del 2021, luego del siniestro se inició el proceso de elaboración del proyecto de intervención, con asistencia técnica de la SNC, del emblemático edificio que fue punto central de la vida cíclica y nocturna del centro capitalino.

La remodelación consistió en una profunda limpieza del sitio, reconstrucción del techo siniestrado, instalación del desagüe pluvial, recuperación de la fachada con la histórica técnica del "Revoque Paris" o revoque a la piedra. Destacan que la técnica favorece al mejoramiento de la imagen del centro histórico de Asunción.

"Instamos a los propietarios de bienes culturales inmuebles de valor patrimonial a preservarlos conforme a la legislación vigente, la misma no impide los emprendimientos privados, al contrario, respetando sus normativas, alienta el desarrollo armonioso de todos los sectores", expresó el ministro de Cultura, Rubén Capdevila.

FERNANDO DE LA MORA

Cuestionan plaza

La construcción del espacio público es en una rotonda.

Vecinos del barrio Las Residentas de la ciudad de Fernando de la Mora, Zona Norte, cuestionan la construcción de una plaza en una rotonda porque ocupa parte de una importante calle utilizada por los automovilistas, especialmente a los que usan la arteria para dirigirse hacia el Hospital de Clínicas de San Lorenzo.

Uno de los pobladores de la zona, identificado como Manuel Godoy, explicó que los vecinos están a favor de los espacios públicos, pero que la construcción de la plaza dificulta la circulación en la zona, que ya era complicada por la gran cantidad de vehículos que transitan por la zona.

"Nosotros desconocíamos quién se encargó de la propuesta de la obra. Estamos de la opinión del proyecto porque toda obra, antes de iniciarse, es obligatorio que se presente y reconozca quiénes son los ejecutores y quiénes van a salir afectados", señaló el poblador en una entrevista con el programa "Apunto", emitido por el canal GEN/Nación Media.

ANDE ■ TETÃ REKUÁI ■ GOBIERNO NACIONAL Paraguay de la gente

ADMINISTRACIÓN NACIONAL DE ELECTRICIDAD
LICITACIÓN PÚBLICA
INTERNACIONAL ANDE Nº 1711/2022

a) Institución: Administración Nacional de Electricidad, con sede en la Av. España No. 1268 Asunción, Paraguay.
b) Objeto de la Licitación: Proyecto de Construcción e Interconexión de Subestaciones Compactas en 66 kV en el Sistema Interconectado Nacional - Convenio ITAIPU – ANDE.
c) Fuente de Financiamiento: Convenio ITAIPU - ANDE
d) Documentos de Licitación: Podrán ser obtenidos sin costo alguno, a través del Sistema de Contrataciones Públicas (SICP) en el sitio web: www.dncp.gov.py o de la web de la ANDE: www.ande.gov.py
e) Consultas: a través del SICP hasta la fecha y hora indicadas en el Portal de la DNCP.
f) Entrega de Ofertas: Módulo de Ofertas Electrónicas portal SICP de la DNCP.
g) Apertura de Ofertas: Módulo de Ofertas Electrónicas portal SICP de la DNCP.
h) Plazo de Entrega: Según documentos de Licitación.
i) Forma de Pago: Según documentos de Licitación.
j) Moneda de Cotización: Según documentos de Licitación.
k) No podrán participar las personas físicas o jurídicas inhabilitadas conforme al Artículo 40 de la Ley No. 2051/2003.

INFORMACIONES: (021) 217 – 2947 — (021) 217-2118
UNIDAD OPERATIVA DE CONTRATACIONES
ID: 409657

ANDE ■ TETÃ REKUÁI ■ GOBIERNO NACIONAL Paraguay de la gente

ADMINISTRACIÓN NACIONAL DE ELECTRICIDAD
LICITACIÓN PÚBLICA
NACIONAL ANDE Nº 1718/2022

a) Institución: Administración Nacional de Electricidad, con sede en la Av. España No. 1268 Asunción, Paraguay
b) Objeto de la Licitación: Servicio Integral de Limpieza de Edificios y Áreas Libres de la ANDE.
c) Fuente de Financiamiento: Fondos Propios de ANDE (Fuente 30).
d) Documentos de Licitación: Podrán ser obtenidos sin costo alguno, a través del Sistema de Contrataciones Públicas (SICP) en el sitio web: www.dncp.gov.py o de la web de la ANDE: www.ande.gov.py
e) Consultas: a través del SICP hasta la fecha y hora indicadas en el Portal de la DNCP.
f) Entrega de Ofertas: Módulo de Ofertas Electrónicas portal SICP de la DNCP.
g) Apertura de Ofertas: Módulo de Ofertas Electrónicas portal SICP de la DNCP.
h) Plazo de Entrega: Según documentos de Licitación.
i) Forma de Pago: Según documentos de Licitación.
j) Moneda de Cotización: Según documentos de Licitación.
k) No podrán participar las personas físicas o jurídicas inhabilitadas conforme al Artículo 40 de la Ley No. 2051/2003.

INFORMACIONES: (021) 217 – 2118 — (021) 217-2947
UNIDAD OPERATIVA DE CONTRATACIONES
ID: 414477

ANDE ■ TETÃ REKUÁI ■ GOBIERNO NACIONAL Paraguay de la gente

ADMINISTRACIÓN NACIONAL DE ELECTRICIDAD
LICITACIÓN PÚBLICA
INTERNACIONAL ANDE Nº 1711/2022

a) Institución: Administración Nacional de Electricidad, con sede en la Av. España No. 1268 Asunción, Paraguay.
b) Objeto de la Licitación: Proyecto de Construcción e Interconexión de Subestaciones Compactas en 66 kV en el Sistema Interconectado Nacional - Convenio ITAIPU – ANDE.
c) Fuente de Financiamiento: Convenio ITAIPU - ANDE
d) Documentos de Licitación: Podrán ser obtenidos sin costo alguno, a través del Sistema de Contrataciones Públicas (SICP) en el sitio web: www.dncp.gov.py o de la web de la ANDE: www.ande.gov.py
e) Consultas: a través del SICP hasta la fecha y hora indicadas en el Portal de la DNCP.
f) Entrega de Ofertas: Módulo de Ofertas Electrónicas portal SICP de la DNCP.
g) Apertura de Ofertas: Módulo de Ofertas Electrónicas portal SICP de la DNCP.
h) Plazo de Entrega: Según documentos de Licitación.
i) Forma de Pago: Según documentos de Licitación.
j) Moneda de Cotización: Según documentos de Licitación.
k) No podrán participar las personas físicas o jurídicas inhabilitadas conforme al Artículo 40 de la Ley No. 2051/2003.

INFORMACIONES: (021) 217 – 2947 — (021) 217-2118
UNIDAD OPERATIVA DE CONTRATACIONES
ID: 409657

Aviso LPI 1711/2022

Fecha: Jueves 23/06/2022
Medio: La Nación
Tamaño: 2X12
Pág: 10

ANTE SUBA DE COMBUSTIBLE

Taxistas evalúan incrementar tarifa

Afirman que desde hace 15 años no aumentan la tarifa, a pesar de que siempre aumentó el carburante.

Taxistas barajan la posibilidad de acceder al descuento de Petropar o ir a manifestaciones para no tener que subir los precios.

Con el aumento del precio del combustible, muchos sectores afectados evalúan tener que incrementar también sus precios como el caso de los taxistas, quienes además de tener muy poco movimiento, aseguran que ya es insostenible la situación. El presidente de la Cooperativa de Taxistas, Angel Galeano, dijo que entre las alternativas que manejan, barajan la posibilidad de acceder al descuento de Petropar o ir a manifestaciones para no tener que subir los precios; pero si no encuentran otra salida lo tendrán que hacer.

"Esta situación ya es insostenible para nosotros, el aumento de tarifa no creo que tenga mucha repercusión, pero algo tenemos que hacer; no hay movimiento ya no alcanza para nada y tenemos que buscar el bienestar de nuestra familia porque no tenemos muchos beneficios los taxistas en cuanto a la crisis que hay", expresó en contacto con la 650 A.M.

FRENTE AL MISMO PERÍODO DE LOS PRIMEROS 5 MESES DEL 2021

Importadores registran una caída del 6% a mayo

Es concordante con la situación de la disminución de las ventas en el sector de supermercados, despensas y autoservicios, indicaron.

El sector importador registra de enero a mayo una caída del 6% en comparación al año pasado, refieren desde el Centro de Importadores del Paraguay (CIP). Comentan que esto es concordante con la situación de la disminución de las ventas en el sector de supermercados, despensas y autoservicios, el cual también reportó una baja respecto al año 2021.

Los productos importados no están pasando por un buen momento a excepción de las ventas del régimen de turismo, que presentaron una mejora en los últimos tres meses a consecuencia de un realce en la cotización del real versus el dólar, explicaron.

Los productos importados no están pasando por un buen momento a excepción de las ventas del régimen de turismo, que presentaron una mejora en los últimos tres meses a consecuencia de un realce en la cotización del real versus el dólar, explicaron.

Por otro lado, comentaron que tienen que ver con el consumo masivo, directamente en el mercado doméstico o las que se venden en supermercados a gran escala están con caídas importantes", explicó. Además dijo que las consultoras que miden la actividad económica o el share del mercado (porcentaje del mercado) de las diferentes marcas hablan de una caída del 5 al 6% en toda la canasta en el acumulado de enero a mayo de este año, contra los mismos meses del año pasado.

En tanto, aseguran que las recaudaciones de Aduanas aumentaron a causa de que el precio de todas las importaciones subieron, tanto el costo en origen debido a la inflación como también el de los fletes y seguros. "Hoy podemos estar importando menos cantidad de productos, pero son más caros. Estamos trayendo más cantidad en dólares, pero no así en unidades". Esto se da principalmente con respecto a los combustibles, al igual que con las obras públicas porque hay un parate en la industria.

Otro de los factores son las categorías afectadas por el contrabando, las cuales presentan grandes caídas, como los productos de higiene personal, artículos de limpieza para el hogar, vinos, cervezas, bebidas sin alcohol, leche en polvo, mayonesas, salsas, y aceites ya que en su mayoría están afectadas por el contrabando y no se compran las que son circulación legal, mencionó el representante del gremio.

Sin embargo, esperan que para el último trimestre del 2022 las ventas repunten teniendo en cuenta que desde este mes se realizan los pedidos de mercaderías con miras a las fiestas de fin de año.

ASIMCOPAR PIDE POSTERGAR SUBA

El presidente de la Asociación de Comerciantes e Importadores del Paraguay (Asimcopar), Eugenio Cajin, expresó su pedido de postergar el aumento del salario mínimo, previsto para el 1 de julio. Señaló que no discuten la necesidad de que se dé el reajuste, pero explicó que el sector no está en condiciones y podría afectar el empleo. Señaló que buscan hacer sentir lo que piensan y expresar cuál es la realidad dentro del sector, que específicamente indican no estar en condiciones de enfrentar este nuevo remarque en el salario mínimo, indicó que la crisis económica de este año generó un efecto negativo en el rubro que empeoró la lenta recuperación pospandémica que se estaba teniendo.

ANDE ■ TETÃ REKUÁI ■ GOBIERNO NACIONAL Paraguay de la gente

ADMINISTRACIÓN NACIONAL DE ELECTRICIDAD
LICITACIÓN PÚBLICA
INTERNACIONAL ANDE Nº 1711/2022
a) Institución: Administración Nacional de Electricidad, con sede en la Av. España No. 1268 Asunción, Paraguay.
b) Objeto de la Licitación: Proyecto de Construcción e Interconexión de Subestaciones Compactas en 66 kV en el Sistema Interconectado Nacional - Convenio ITAIPU – ANDE.
c) Fuente de Financiamiento: Convenio ITAIPU - ANDE
d) Documentos de Licitación: Podrán ser obtenidos sin costo alguno, a través del Sistema de Contrataciones Públicas (SICP) en el sitio web: www.dncp.gov.py o de la web de la ANDE: www.ande.gov.py
e) Consultas: a través del SICP hasta la fecha y hora indicadas en el Portal de la DNCP.
f) Entrega de Ofertas: Módulo de Ofertas Electrónicas portal SICP de la DNCP.
g) Apertura de Ofertas: Módulo de Ofertas Electrónicas portal SICP de la DNCP.
h) Plazo de Entrega: Según documentos de Licitación.
i) Forma de Pago: Según documentos de Licitación.
j) Moneda de Cotización: Según documentos de Licitacion
k) No podrán participar las personas físicas o jurídicas inhabilitadas conforme al Artículo 40 de la Ley No. 2051/2003.

INFORMACIONES: (021) 217 – 2947 — (021) 217-2118
UNIDAD OPERATIVA DE CONTRATACIONES
ID: 409657

ANDE ■ TETÃ REKUÁI ■ GOBIERNO NACIONAL Paraguay de la gente

ADMINISTRACIÓN NACIONAL DE ELECTRICIDAD
LICITACIÓN PÚBLICA
NACIONAL ANDE Nº 1716/2022
a) Institución: Administración Nacional de Electricidad, con sede en la Av. España No. 1268 Asunción, Paraguay.
b) Objeto de la Licitación: Servicio Integral de Limpieza de Edificios y Áreas Libres de la ANDE.
c) Fuente de Financiamiento: Fondos Propios de ANDE. (Puerto 30)
d) Documentos de Licitación: Podrán ser obtenidos sin costo alguno, a través del Sistema de Contrataciones Públicas (SICP) en el sitio web: www.dncp.gov.py o de la web de la ANDE: www.ande.gov.py
e) Consultas: a través del SICP hasta la fecha y hora indicadas en el Portal de la DNCP.
f) Entrega de Ofertas: Módulo de Ofertas Electrónicas portal SICP de la DNCP.
g) Apertura de Ofertas: Módulo de Ofertas Electrónicas portal SICP de la DNCP.
h) Plazo de Entrega: Según documentos de Licitación.
i) Forma de Pago: Según documentos de Licitación.
j) Moneda de Cotización: Según documentos de Licitación.
k) No podrán participar las personas físicas o jurídicas inhabilitadas conforme al Artículo 40 de la Ley No. 2051/2003.

INFORMACIONES: (021) 217 – 2118 — (021) 217-2947
UNIDAD OPERATIVA DE CONTRATACIONES
ID: 414477

ANDE ■ TETÃ REKUÁI ■ GOBIERNO NACIONAL Paraguay de la gente

ADMINISTRACIÓN NACIONAL DE ELECTRICIDAD
LICITACIÓN PÚBLICA
INTERNACIONAL ANDE Nº 1711/2022

a) Institución: Administración Nacional de Electricidad, con sede en la Av. España No. 1268 Asunción, Paraguay.
b) Objeto de la Licitación: Proyecto de Construcción e Interconexión de Subestaciones Compactas en 66 kV en el Sistema Interconectado Nacional - Convenio ITAIPU – ANDE.
c) Fuente de Financiamiento: Convenio ITAIPU - ANDE
d) Documentos de Licitación: Podrán ser obtenidos sin costo alguno, a través del Sistema de Contrataciones Públicas (SICP) en el sitio web: www.dncp.gov.py o de la web de la ANDE: www.ande.gov.py
e) Consultas: a través del SICP hasta la fecha y hora indicadas en el Portal de la DNCP.
f) Entrega de Ofertas: Módulo de Ofertas Electrónicas portal SICP de la DNCP.
g) Apertura de Ofertas: Módulo de Ofertas Electrónicas portal SICP de la DNCP.
h) Plazo de Entrega: Según documentos de Licitación.
i) Forma de Pago: Según documentos de Licitación.
j) Moneda de Cotización: Según documentos de Licitación.
k) No podrán participar las personas físicas o jurídicas inhabilitadas conforme al Artículo 40 de la Ley No. 2051/2003.

INFORMACIONES: (021) 217 – 2947 — (021) 217-2118
UNIDAD OPERATIVA DE CONTRATACIONES
ID: 409657

be PUBLICITARIA