SILLA ERGONOMICA GIRATORIA

De las Especificaciones Técnicas obligatorias: El oferente deberá especificar concretamente en su propuesta, los muebles requeridos que atiendan obligatoriamente las siguientes Especificaciones Técnicas, además de completar obligatoriamente la Planilla de Datos Garantizados que se provee.

El oferente deberá también adjuntar catálogos, folletos y/o fotografías de productos ofertados.

La convocante solicitará al oferente la presentación de muestras durante el periodo de evaluación para la verificación del cumplimiento de todas las funcionalidades solicitadas en el presente pliego.

ESPECIFICACIONES TÉCNICAS

1	***Estructura***
1.1	Acero, aluminio fundido y polipropeno
1.2	Tapizado: símil cuero, color negro.
1.3	Base: Estrella de aluminio fundido de 3mm. de espesor con ruedas de poliamida reforzada con - brazo de vidrio de 60mm. de diámetro.
2	***Respaldo***
2.1	Polipropeno revestido en malla de poliéster reforzada con brazo de vidrio, con función anti sudoración.
2.2	Tapizado: símil cuero, color negro.
3	***Asiento***
3.1	Sistema de elevación neumático de gas de nitrógeno reforzado con acero.
3.2	Medida 48x48
4	***Brazos***
	Espuma de poliuretano de alta densidad con acabado anti sudoración

Imágenes referenciales

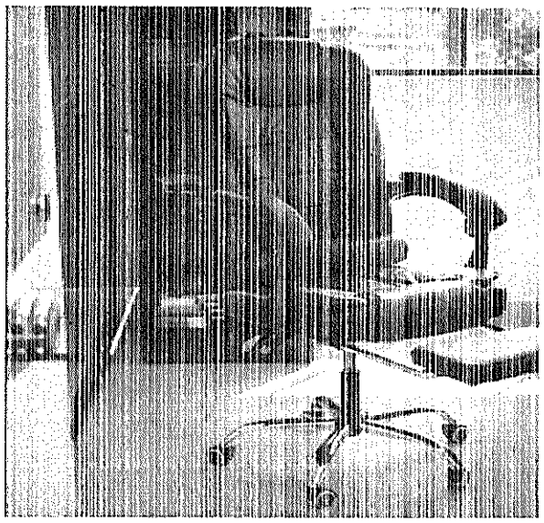

Preparado por:	Verificado por:	Aprobado por:	Fecha: 12-09-2022
Elizabeth Aquino	Eberth Arévalo	Ing. Hugo Rolon	

Elizabeth Aquino Martinez
Secc. Atención de Reclamos de Energía
GC/DAD3

Eberth Arévalo Garcete
Dpto. Atención a Distancia
GC/DAD

SILLA ERGONOMICA GIRATORIA

1	***Estructura***	***CUMPLE (SI/NO)***
1.1	Acero, aluminio fundido y polipropeno	
1.2	Tapizado: símil cuero, color negro.	
1.3	Base: Estrella de aluminio fundido de 3mm. de espesor con ruedas de poliamida reforzada con brazo de vidrio de 60mm. de diámetro.	
2	***Respaldo***	***CUMPLE (SI/NO)***
2.1	Polipropeno revestido en malla de poliéster reforzada con brazo de vidrio, con función anti sudoración.	
2.2	Tapizado: símil cuero, color negro.	
3	***Asiento***	***CUMPLE (SI/NO)***
3.1	Sistema de elevación neumático de gas de nitrógeno reforzado con acero.	
3.2	Medida 48x48	
4	**Brazos**	
	Espuma de poliuretano de alta densidad con acabado anti sudoración	

SILLA INTERLOCUTORA CON PATA FIJA

De las Especificaciones Técnicas obligatorias: El oferente deberá especificar concretamente en su propuesta, los muebles requeridos que atiendan obligatoriamente las siguientes Especificaciones Técnicas, además de completar obligatoriamente la Planilla de Datos Garantizados que se provee.

El oferente deberá también adjuntar catálogos, folletos y/o fotografías de productos ofertados.

La convocante podrá solicitar al oferente la presentación de muestras durante el periodo de evaluación para la verificación del cumplimiento de todas las funcionalidades solicitadas en el presente pliego.

ESPECIFICACIONES TÉCNICAS

1	***Estructura***
	Silla de 4 patas fijas en acero color negro, en espuma inyectadas densidad de 35 cc, espesor de 5 cm. Soporte hasta 115 kg.
2	***Respaldo***
	Madera multilaminada o estacionada con un máximo de 12% de humedad. Con revestimiento de polipropileno inyectado. De espaldar medio en 2 curvas de madera multilaminado de 14 mm y moldeadas en dos curvas forrado en símil cuero color negro.
3	Asiento
	Madera multilaminada de 14 mm y moldeadas en dos curvas, forrado en símil cuero color negro.

Imágenes referenciales

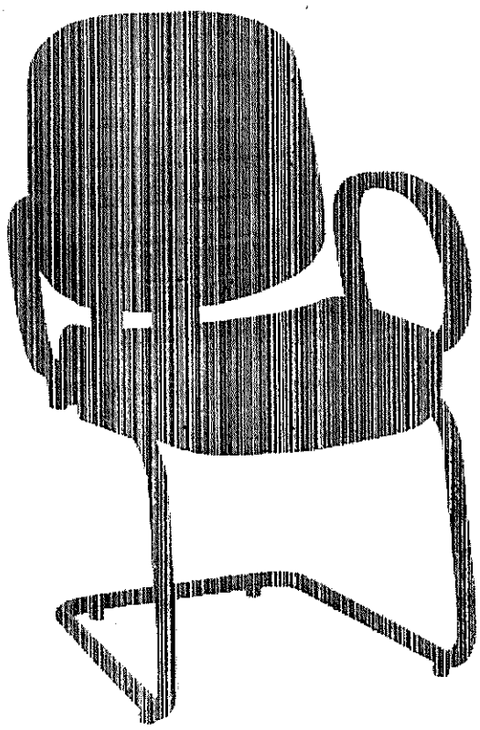

Preparado por:	Verificado por:	Aprobado por	Fecha: 12-09-2022
Elizabeth Aquino	Eberth Arévalo	Ing. Hugo Rolon	

Elizabeth Aquino Martinez
Secc. Atención de Reclamos de Energia
GC/DAD3

Eberth Arévalo Cat.
Dpto. Atención a Distancia
GC/DAD

SILLA INTERLOCUTORA CON PATA FIJA

1	***Estructura***	***CUMPLE (SI/NO)***
	Silla de 4 patas fijas en acero color negro, en espuma inyectadas densidad de 35 cc, espesor de 5 cm. Soporte hasta 115 kg.	
2	***Respaldo***	***CUMPLE (SI/NO)***
	Madera multilaminada o estacionada con un máximo de 12% de humedad. Con revestimiento de polipropileno inyectado. De espaldar medio en 2 curvas de madera multilaminado de 14 mm y moldeadas en dos curvas forrado en símil cuero color negro.	
3	Asiento	
	Madera multilaminada de 14 mm y moldeadas en dos curvas, forrado en símil cuero color negro.	

ESTACIONES DE TRABAJO (TIPO BOX) – CONTACT CENTER

De las Especificaciones Técnicas obligatorias: El oferente deberá especificar concretamente en su propuesta, los muebles requeridos que atiendan obligatoriamente las siguientes Especificaciones Técnicas, además de completar obligatoriamente la Planilla de Datos Garantizados que se provee.

El oferente deberá también adjuntar catálogos, folletos y/o fotografías de productos ofertados.

La convocante podrá solicitar al oferente la presentación de muestras durante el periodo de evaluación para la verificación del cumplimiento de todas las funcionalidades solicitadas en el presente pliego.

ESPECIFICACIONES TÉCNICAS

1	***Material:***
1.2	Fabricado en MDP
1.3	Espesor: 25mm
2	***Características Constructivas***
	Estaciones de trabajo tipo box, divisoria frontal en material melanina agruezada con zócalo y ducto inferior para cableados, mesadas fijas tipo escritorios en forma recta 25 mm grosor, porta teclado retráctil, apoya pies.
3	***Medidas del escritorio:*** 1,300x600x1,090 (h)
4	***Divisorias:*** *divisores laterales con panel desmontable y tapizado superior en tejido*
5	***Cajonera:*** cajonera pedestal con dos cajones normales y uno para carpetas colgantes
6	***Color:*** *Negro y marrón claro- combinación como imagen de muestra.*

Diseño orientativo

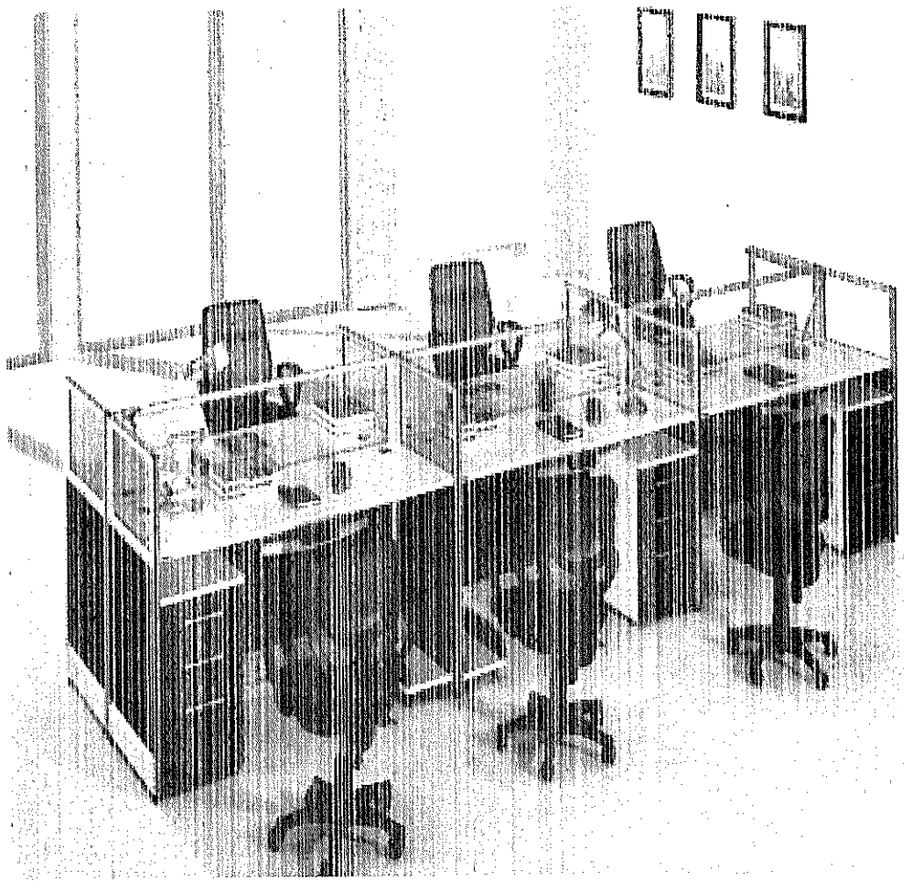

Preparado por:	Verificado por:	Aprobado por:	Revisión Nº:	Fecha: 12-09-2022
Elizabeth Aquino	Eberth Arévalo	Ing. Hugo Rolon		

Elizabeth Aquino Martinez
Secc. Atención de Reclamos de Energia
GC/DAD3

Eberth Arévalo
Dpto. At...
GC/DAD

ESTACIONES DE TRABAJO (TIPO BOX) – CONTACT CENTER

1	***Material:***	***CUMPLE (SI/NO)***
1.2	Fabricado en MDP	
1.3	Espesor: 25mm	
2	***Características Constructivas***	***CUMPLE (SI/NO)***
	Estaciones de trabajo tipo box, divisoria frontal en material melanina agruezada con zócalo y ducto inferior para cableados, mesadas fijas tipo escritorios en forma recta 25 mm grosor, porta teclado retráctil, apoya pies.	
3	***Medidas del escritorio:*** 1,300x600x1,090 (h)	***CUMPLE (SI/NO)***
4	***Divisorias:*** *divisores laterales con panel desmontable y tapizado superior en tejido*	***CUMPLE (SI/NO)***
5	***Cajonera:*** cajonera pedestal con dos cajones normales y uno para carpetas colgantes	***CUMPLE (SI/NO)***
6	***Color:*** *Negro y marrón claro- combinación como imagen de muestra.*	

Elizabeth Aquino Martinez
Secc. Atención de Reclamos de Energia
GC/DAD3

Eberth Arévalo Garcete
Dpto. Atención [illegible]ancia
GC/DAD

ESCRITORIO OPERATIVO EN FORMA DE "L"

De las Especificaciones Técnicas obligatorias: El oferente deberá especificar concretamente en su propuesta, los muebles requeridos que atiendan obligatoriamente las siguientes Especificaciones Técnicas, además de completar obligatoriamente la Planilla de Datos Garantizados que se provee.

El oferente deberá también adjuntar catálogos, folletos y/o fotografías de productos ofertados.

La convocante podrá solicitar al oferente la presentación de muestras durante el periodo de evaluación para la verificación del cumplimiento de todas las funcionalidades solicitadas en el presente pliego.

ESPECIFICACIONES TÉCNICAS

1	***Material:*** Melanina espesor de mesas de 25mm.
1.1	Fabricado en MDF
1.2	Espesor: 25mm
2	***Características***
	Escritorio operativo tipo "L" Compuesto por gavetas con puertas corredizas y 3 cajones (2 normales y uno tipo archivero grande)con cerradura central y bloqueo.
3	***Medidas del escritorio:*** 1,60 X 700 X 1,30, X 750 (h).
4	***Soporte CPU***
	Pasacables en PVC y guías para conexiones.
5	***Color***
	Negro y marrón claro – combinación como imagen de muestra.

Elizabeth Aquino Martinez
Secc. Atención de Reclamos de Energia
GC/DAD3

Eberth Arévalo Garcete
Dpto. Atención a Distancia
GC/DAD

Diseño orientativo

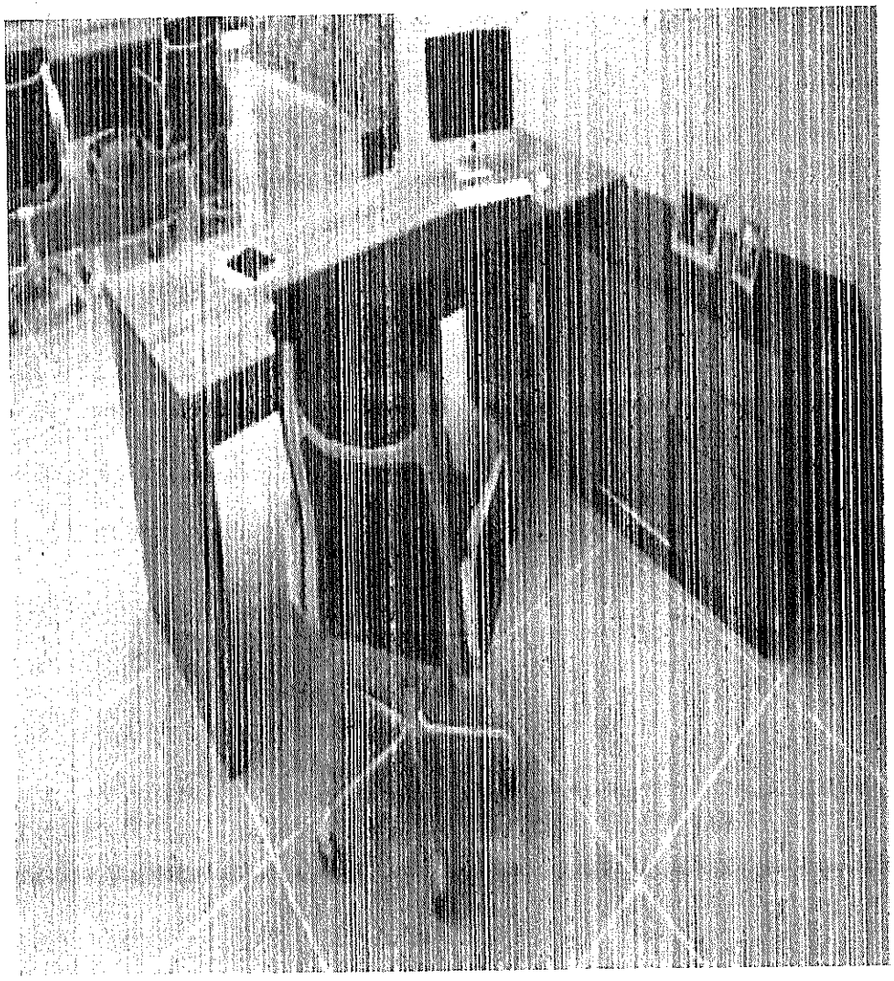

Preparado por:	Verificado por:	Aprobado por:	Revisión N°:	Fecha: 12-09-2022
Elizabeth Aquino	Eberth Arévalo	Ing. Hugo Rolon		

Elizabeth Aquino Martinez
Secc. Atención de Reclamos de Energia
GC/DAD3

Eberth Arévalo Garcete
Dpto. Atención a Distancia
GC/DAD

ESCRITORIO (L) JEFATURA

		CUMPLE (SI/NO)
1	***Material:*** Melanina espesor de mesas de 25mm.	
1.1	Fabricado en MDF	
1.2	Espesor: 25 mm	
2	***Características***	*CUMPLE (SI/NO*
	Escritorio operativo tipo "L" Compuesto por gavetas con puertas corredizas y 3 cajones (2 normales y uno tipo archivero grande)con cerradura central y bloqueo.	
3	***Escritorio***	*CUMPLE (SI/NO*
	Medidas del escritorio: 1,60 X 700 X 1,30, X 750 (h).	
4	***Soporte CPU***	*CUMPLE (SI/NO*
	Pasacables en PVC y guías para conexiones.	
5	***Color***	*CUMPLE (SI/NO*
	Negro y marrón claro – combinación como imagen de muestra.	

Elizabeth Aquino Martinez
Secc. Atención de Reclamos de Energia
GC/DAD3

Eberth Arévalo Garcia
Dpto. Atención a Usuarios
GC/DAD

MESA PARA REUNIÓN - 6 PERSONAS

De las Especificaciones Técnicas obligatorias: El oferente deberá especificar concretamente en su propuesta, los muebles requeridos que atiendan obligatoriamente las siguientes Especificaciones Técnicas, además de completar obligatoriamente la Planilla de Datos Garantizados que se provee.

El oferente deberá adjuntar catálogos, folletos, y/o fotografías de productos ofertados.

La convocante podrá solicitar al oferente la presentación de muestras durante el periodo de evaluación para la verificación del cumplimiento de todas las funcionalidades solicitadas en el presente pliego.

ESPECIFICACIONES TÉCNICAS

1	***Estructura***
	El material utilizado debe ser de melanina de 25mm. aglomerada. Las patas deben ser de estructura metálica con tratamiento anticorrosivo acabamiento en pintura color negro de alta resistencia, con acero en los ángulos de las patas
2	***Dimensiones***
	Largo x Ancho x Altura: 1,600 X 1,200 X 800 (h).
3	***Color***
	Marrón claro.

Imagen referencial

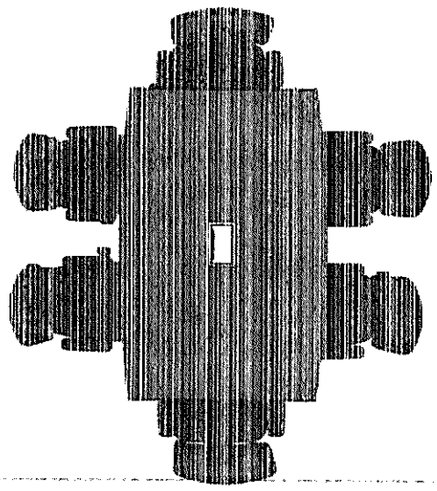

Preparado por: Elizabeth Aquino	Verificado por: Eberth Arévalo	Aprobado por: Ing. Hugo Rolon	Revisión Nº:	Fecha: 12-09-2022

Elizabeth Aquino Martinez
Secc. Atención de Reclamos de Energia
GC/DAD3

Eberth Arévalo Garcete
Dpto. Atención a Distancia
GC/DAD

MESA PARA REUNIÓN - 6 PERSONAS

1	***Estructura***	***CUMPLE (SI/NO)***
	El material utilizado debe ser de melanina de 25mm. aglomerada. Las patas deben ser de estructura metálica con tratamiento anticorrosivo acabamiento en pintura color negro de alta resistencia, con acero en los ángulos de las patas	
2	***Dimensiones***	***CUMPLE (SI/NO)***
	Largo x Ancho x Altura: 1,600 X 1,200 X 800 (h).	
3	***Color***	***CUMPLE (SI/NO)***
	Marrón claro.	

Elizabeth Aquino Martínez
Secc. Atención de Reclamos de Energía
GC/DAD3

Eberth Arévalo Garcete
Dpto. Atención a Distancia
GC/DAD

ARMARIO ALTO 2 PUERTAS

De las Especificaciones Técnicas obligatorias: El oferente deberá especificar concretamente en su propuesta, los muebles requeridos que atiendan obligatoriamente las siguientes Especificaciones Técnicas, además de completar obligatoriamente la Planilla de Datos Garantizados que se provee.

El oferente deberá también adjuntar catálogos, folletos y/o fotografías de productos ofertados.

La convocante podrá solicitar al oferente la presentación de muestras durante el periodo de evaluación para la verificación del cumplimiento de todas las funcionalidades solicitadas en el presente pliego.

ESPECIFICACIONES TÉCNICAS

1	***Material***
1.1	Fabricado en MDF
1.2	Espesor: 25mm
2	***Características***
	Armario alto, cuatro estantes regulables, cerradura bloqueo central en melanina, estantes regulables, cerradura bloqueo central
3	***Dimensiones***
3.1	Alto x Ancho x Profundidad: 800 X 450 X 2,100 (h).
4	***Color***
4.1	Negro

Elizabeth Aquino Martínez
Secc. Atención de Reclamos de Energía
GC/DAD3

Eberth Arévalo Gorcete
Dpto. Atención a Usuarios
GC/DAD

Imagen referencial

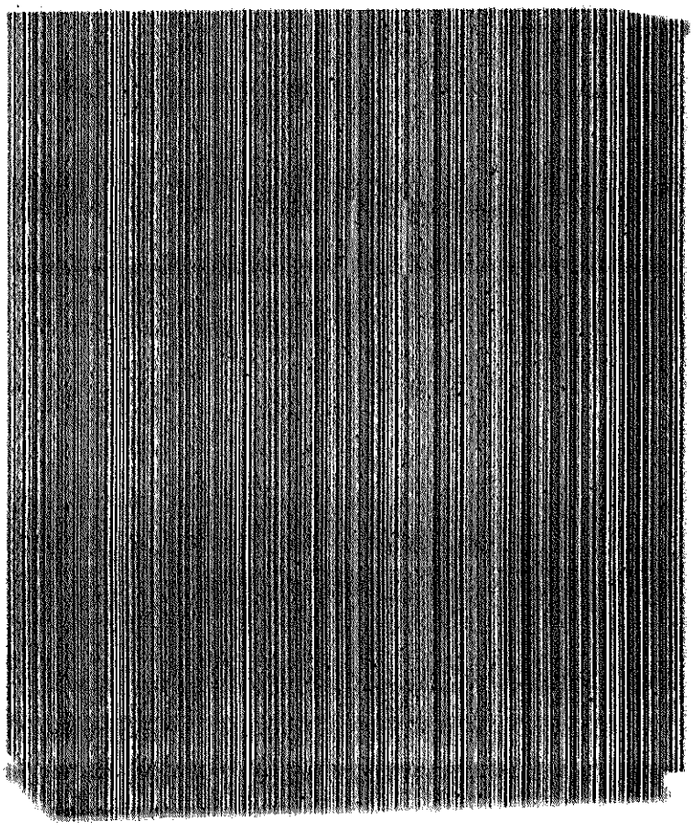

Elizabeth Aquino Martinez
Secc. Atención de Reclamos de Energía
GC/DAD3

Eberth Arévalo
Dpto. Atención
GC/DAD

ARMARIO ALTO 2 PUERTAS

1	***Material***	***CUMPLE (SI/NO)***
1.1	Fabricado en MDF	
1.2	Espesor: 25mm	
2	***Características constructivas***	
	Armario alto, cuatro estantes regulables, cerradura bloqueo central en melanina, estantes regulables, cerradura bloqueo central	
3	***Dimensiones***	***CUMPLE (SI/NO)***
	Alto x Ancho x Profundidad: 800 X 450 X 2,100 (h).	
4	***Color***	***CUMPLE (SI/NO)***
	Negro	

SOFÁ DE RECEPCIÓN 1 LUGAR

De las Especificaciones Técnicas obligatorias: El oferente deberá especificar concretamente en su propuesta, los muebles requeridos que atiendan obligatoriamente las siguientes Especificaciones Técnicas, además de completar obligatoriamente la Planilla de Datos Garantizados que se provee.

El oferente deberá también adjuntar catálogos, folletos y/o fotografías de productos ofertados.

La convocante solicitará al oferente la presentación de muestras durante el periodo de evaluación para la verificación del cumplimiento de todas las funcionalidades solicitadas en el presente pliego.

ESPECIFICACIONES TÉCNICAS

1	*Estructura*
	Sofá sin apoyabrazos. Estructura interior de madera. Sistema de suspensión mediante cinta elástica. Relleno con espuma de poliuretano de densidad variable y alta resistencia. Tapizado con espuma de alta densidad en símil cuero negro

Imagen referencial

Preparado por:	Verificado por:	Aprobado por:	Revisión N°:	Fecha: 12-09-2022
Elizabeth Aquino	Eberth Arévalo	Ing. Hugo Rolon		

Elizabeth Aquino Martinez
Secc. Atención de Reclamos de Energia
GC/DAD3

Eberth Arévalo Garcete
Dpto. Atención a Distancia
GC/DAD

SOFÁ DE RECEPCIÓN 1 LUGAR

1	*Estructura*	*CUMPLE (SI/NO)*
	Sofá sin apoyabrazos. Estructura interior de madera. Sistema de suspensión mediante cinta elástica. Relleno con espuma de poliuretano de densidad variable y alta resistencia. Tapizado con espuma de alta densidad en símil cuero negro	

Elizabeth Aquino Martinez
Secc. Atención de Reclamos de Energia
GC/DAD3

Eberth Arévalo Garcete
Dpto. Atención a Distancia
GC/DAD

Heladera de 400 litros

De las Especificaciones Técnicas obligatorias: El oferente deberá especificar concretamente en su propuesta, los muebles requeridos que atiendan obligatoriamente las siguientes Especificaciones Técnicas, además de completar obligatoriamente la Planilla de Datos Garantizados que se provee.

El oferente deberá también adjuntar catálogos, folletos y/o fotografías de productos ofertados.

La convocante podrá solicitar al oferente la presentación de muestras durante el periodo de evaluación para la verificación del cumplimiento de todas las funcionalidades solicitadas en el presente pliego.

ESPECIFICACIONES TÉCNICAS

1	***Datos técnicos***
1.1	Sistema de descongelamiento tipo: (no frost)
1.2	Frio seco
1.3	Capacidad 400 litros
1.4	2 puertas
1.5	Color gris oscuro.

Imagen referencial

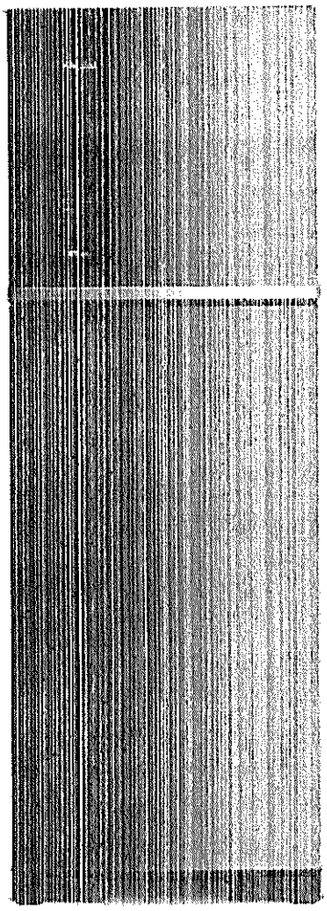

Heladera de 400 litros

1	*Características*	*CUMPLE (SI/NO)*
1.1	Sistema de descongelamiento tipo: (no frost)	
1.2	Frio seco	
1.3	Capacidad 400 litros	
1.4	2 puertas	
1.5	Color gris oscuro.	

Microondas 30 litros

De las Especificaciones Técnicas obligatorias: El oferente deberá especificar concretamente en su propuesta, los muebles requeridos que atiendan obligatoriamente las siguientes Especificaciones Técnicas, además de completar obligatoriamente la Planilla de Datos Garantizados que se provee.

El oferente deberá también adjuntar catálogos, folletos y/o fotografías de productos ofertados.

La convocante podrá solicitar al oferente la presentación de muestras durante el periodo de evaluación para la verificación del cumplimiento de todas las funcionalidades solicitadas en el presente pliego.

ESPECIFICACIONES TÉCNICAS

I	*Caracteristicas*
1.1	Luz Interior
1.2	Panel Digital.
1.3	Capacidad: 30 litros
1.4	Color gris oscuro

Elizabeth Aquino Martinez
Secc. Atención de Reclamos de Energia
GC/DAD3

Eberth Arévalo Garcete
Dpto. Atención a Distancia
GC/DAD

Imagen referencial

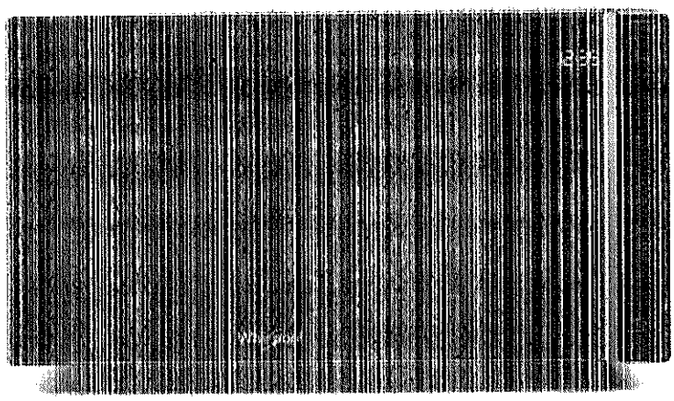

Preparado por:	Verificado por:	Aprobado por:	Revisión N°:	Fecha: 12-09-2022
Elizabeth Aquino	Eberth Arévalo	Ing. Hugo Rolon		

Elizabeth Aquino Martinez
Secc. Atención de Reclamos de Energia
GC/DAD3

Eberth Arévalo Garcete
Dpto. Atención a Distancia
GC/DAD

Microondas 30 litros

1	***Características***	*CUMPLE (SI/NO)*
1.1	Luz Interior	
1.2	Panel Digital.	
1.3	Capacidad: 30 litros	
1.4	Color gris oscuro	

Elizabeth Aquino Martinez
Secc. Atención de Reclamos de Energía
GC/DAD3

Eberth Arévalo Garcete
Dpto. Atención a Distancia
GC/DAD

Bebedero frio/caliente

De las Especificaciones Técnicas obligatorias: El oferente deberá especificar concretamente en su propuesta, los muebles requeridos que atiendan obligatoriamente las siguientes Especificaciones Técnicas, además de completar obligatoriamente la Planilla de Datos Garantizados que se provee.

El oferente deberá también adjuntar catálogos, folletos y/o fotografías de productos ofertados.

La convocante podrá solicitar al oferente la presentación de muestras durante el periodo de evaluación para la verificación del cumplimiento de todas las funcionalidades solicitadas en el presente pliego.

ESPECIFICACIONES TÉCNICAS

I	*Características*
1.1	Para botellón de 20 litros
1.2	Dispensador regulable de agua fría, caliente, natural.
1.3	Bandeja anti goteo
1.4	Color gris oscuro

Elizabeth Aquino Martinez
Secc. Atención de Reclamos de Energía
GC/DAD3

Eberth Arévalo G.
Dpto. Atención a Distan...
GC/DAD

Imagen referencial

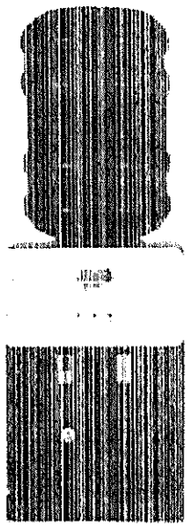

Elizabeth Aquino Martínez
Secc. Atención de Reclamos de Energía
GC/DAD3

Eberth Arévalo Garcete
Dpto. Atención a Distancia
GC/DAD

Bebedero frio/caliente

1	*Características*	*CUMPLE (SI/NO)*
1.1	Para botellón de 20 litros	
1.2	Dispensador regulable de agua fría, caliente, natural.	
1.3	Bandeja anti goteo	
1.4	Color gris oscuro	

Elizabeth Aquino Martinez
Secc. Atención de Reclamos de Energia
GC/DAD3

Eberth Arévalo Garcete
Dpto. Atención a Distancia
GC/DAD

Televisor 43"

De las Especificaciones Técnicas obligatorias: El oferente deberá especificar concretamente en su propuesta, los muebles requeridos que atiendan obligatoriamente las siguientes Especificaciones Técnicas, además de completar obligatoriamente la Planilla de Datos Garantizados que se provee.

El oferente deberá también adjuntar catálogos, folletos y/o fotografías de productos ofertados.

La convocante podrá solicitar al oferente la presentación de muestras durante el periodo de evaluación para la verificación del cumplimiento de todas las funcionalidades solicitadas en el presente pliego.

ESPECIFICACIONES TÉCNICAS

1	*Características*
1.1	Transmisión Digital:
1.2	Conectividad: Wifi.
1.3	Resolución máxima: 4K UHD 3.840 x 2160p.

Elizabeth Aquino Martinez
Secc. Atención de Reclamos de Energía
GC/DAD3

Eberth Arévalo Garcete
Dpto. Atención a Distancia
GC/DAD

Imagen referencial

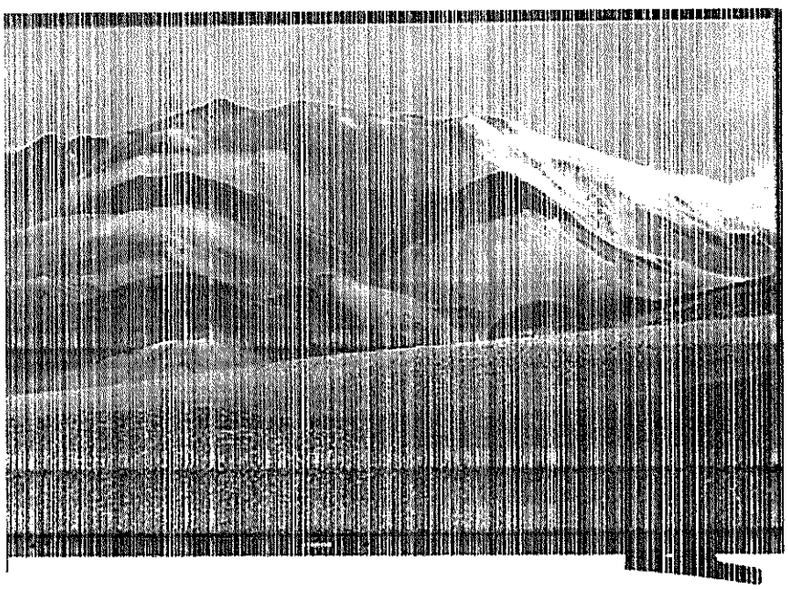

Televisor 43"

1	*Características*	*CUMPLE (SI/NO)*
1.1	Transmisión Digital	
1.2	Conectividad: Wifi.	
1.3	Resolución máxima: 4K UHD 3.840 x 2160p.	

Elizabeth Aquino Martinez
Secc. Atención de Reclamos de Energia
GC/DAD3

Eberth Arévalo Garcete
Dpto. Atención a Distancia
GC/DAD

CAFETERA

De las Especificaciones Técnicas obligatorias: El oferente deberá especificar concretamente en su propuesta, los muebles requeridos que atiendan obligatoriamente las siguientes Especificaciones Técnicas, además de completar obligatoriamente la Planilla de Datos Garantizados que se provee.

El oferente deberá también adjuntar catálogos, folletos y/o fotografías de productos ofertados.

La convocante podrá solicitar al oferente la presentación de muestras durante el periodo de evaluación para la verificación del cumplimiento de todas las funcionalidades solicitadas en el presente pliego.

ESPECIFICACIONES TÉCNICAS

I	*Características*
	• Doble opción de preparación de café: • Sistema tradicional de café molido • Porta filtro metálico con filtro para 1 ó 2 tazas • Control mecánico • Cacillo dosificador de café • Bandeja recoge gotas y rejilla extraíble

Imagen referencial

Preparado por:	Verificado por:	Aprobado por:	Revisión N°:	Fecha: 12-09-2022
Elizabeth Aquino	Eberth Arévalo	Ing. Hugo Rolón		

Ing. Hugo Rolón F.
Dir. de Gestión Comercial
Jefatura - GC/GC

Elizabeth Aquino Martinez
Secc. Atención de Reclamos de Energía
GC/DAD3

Eberth Arévalo Garcete
Dpto. Atención a Distancia
GC/DAD

CAFETERA

1	***Características***	***CUMPLE (SI/NO)***
	• Doble opción de preparación de café: • Sistema tradicional de café molido • Porta filtro metálico con filtro para 1 ó 2 tazas • Control mecánico • Cacillo dosificador de café • Bandeja recoge gotas y rejilla extraíble	