BRVS

FRANCIA

NEYMAR DEBUTARÁ MAÑANA

El estadio Roudourou batirá mañana su récord de afluencia en el partido de la segunda jornada francesa que enfrentará al Guingamp con el París Saint-Germain, con el que debutará Neymar, anunció el club bretón este viernes. Neymar, fichado hace una semana del Barcelona por 222 millones de euros, no pudo jugar en la primera jornada porque el PSG no había recibido el certificado de traspaso internacional. "Está preparado físicamente para jugar todos los minutos", aseguró este viernes el entrenador del París SG Unai Emery.

ELIMINATORIAS

ARGENTINA CON ICARDI, PERO SIN HIGUAÍN

Con el crack Lionel Messi y la nueva apuesta de la albicileste Mauro Icardi, la selección argentina de Jorge Sampaoli enfrentará a Uruguay y a Venezuela sin Gonzalo Higuaín, por la clasificatoria sudamericana al Mundial Rusia-2018. Habituales seleccionados como Javier Mascherano, Sergio Romero, Nicolás Otamendi, Sergio Agüero, Ángel Di María y Éver Banega aparecen en la lista de 23 convocados publicada por la AFA para los partidos del 31 de agosto contra Uruguay en Montevideo, y el 5 de septiembre en Buenos Aires, ante Venezuela.

COPA LIBERTADORES

SAN LORENZO Y LANÚS ABRIRÁN CUARTOS DE FINAL

El 13 de setiembre se abrirá la fase de cuartos de final de la Copa Libertadores, según determinó la Conmebol, este viernes. Los juegos de ida se disputarán entre el miércoles 13 al jueves 14 de septiembre. El 13, en Buenos Aires, en enfrentamiento entre argentinos, San Lorenzo medirá a Lanús; en Guayaquil, Barcelona de Ecuador a Santos de Brasil; en Río de Janeiro, los brasileños Botafogo y Gremio jugarán; el 14, en Bolivia, Wilstermann local ante River Plate argentino. Los partidos de vuelta en la semana del 20 al 21 del mismo mes.

EL ARSENAL REMONTA AL LEICESTER 4-3

Vibrante arranque en Premier League

Hoy, Liverpool visita al Watford, el City al Brighton y la recepción del Chelsea al Burnley.

París, Francia. AFP.

El Arsenal remontó para vencer 4-3 en su estadio al Leicester con dos goles en los últimos diez minutos, marcados por Aaron Ramsey y el francés Olivier Giroud, este viernes en un vibrante arranque de la Premier League 2017-2018. Además de Ramsey (83) y Giroud (85), por los Gunners anotaron el también francés Alexandre Lacazette, que marcó su primer gol en la competición inglesa a los dos minutos de juego, y Danny Welbeck (45+2).

El Leicester, sorprendente campeón de la Premier en el curso 2015-2016, remontó provisionalmente gracias al japonés Shinji Okazaki (5) y a Jamie Vardy, autor de un doblete (29 y 56). Débil en defensa y con su estrella Alexis Sánchez en las gradas por una lesión abdominal, el Arsenal tuvo que emplearse a fondo para no empezar la temporada con una decepción, después de quedar fuera de la Liga de Campeones el curso pasado.

El sábado continúa la primera jornada de la Premier League con siete partidos, entre ellos la visita del Liverpool al Watford, del Manchester City al Brighton y la recepción del Chelsea al Burnley.

PREMIER LEAGUE		
1ª JORNADA		
RESULTADO		
Arsenal	4-3	Leicester
SÁBADO:		
7:30	Watford - Liverpool	
10:00	West Bromwich - Bournemouth	
	Chelsea - Burnley	
	Crystal Palace - Huddersfield Town	
	Everton - Stoke	
	Southampton - Swansea	
12:30	Brighton - M. City	
DOMINGO:		
8:30	Newcastle - Tottenham	
11:00	M. United - West Ham	
PRINCIPALES POSICIONES		
Arsenal		3
Chelsea		0
Everton		0
Leicester		0
Liverpool		0
M. United		0

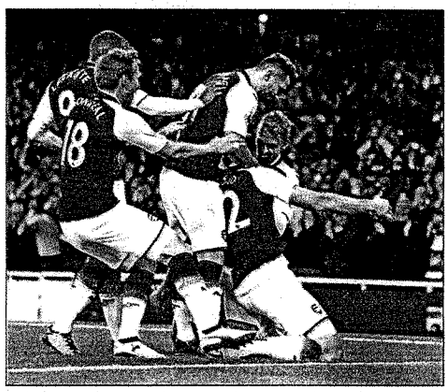

AFP

El francés Olivier Giroud (2), recibe las congratulaciones de sus compañeros del Arsenal.

EN DEPORTIVO LUGO

Sergio quiere mostrarse

El delantero paraguayo deja el Real Castilla por tener más oportunidad de alta competencia.

El habilidoso delantero Sergio Díaz llegó al Deportivo Lugo de la Segunda del fútbol español, cedido por el Real Madrid, con la intención de mostrarse sus condiciones. "Tengo ganas de demostrar mi capacidad futbolística en una categoría superior", expresó en su presentación. El delantero guaraní tendrá la oportunidad de explotar sus condiciones, ya que la categoría Segunda otorga muchos espacios en donde él puede aprovechar. "Con él buscamos agresividad ofensiva, versatilidad, soluciones, desequilibrio, último pase y goles. Nos va a convertir en un equipo más profundo y desequilibrante", expresó el director deportivo del club.

TESAI HA TEKO PORAVE
MINISTERIO DE SALUD PÚBLICA Y BIENESTAR SOCIAL
TETÃ REKUÁI GOBIERNO NACIONAL
Jajapo ñande rapeñ ha tape porã
Construyendo el futuro hoy

LICITACIÓN PÚBLICA NACIONAL: Nº 93/2017 "ADQUISICIÓN DE REACTIVOS Y PANELES DE EVALUACIÓN PARA EL PRONASIDA DECLARADOS DESIERTOS EN LA LPN Nº 48/2017" - PLURIANUAL - ID Nº 334.307.-

CONVOCANTE: Ministerio de Salud Pública y Bienestar Social. Dirección General Operativa de Contrataciones, con sede en Pettirossi esq. Brasil. Asunción - Paraguay

FINANCIAMIENTO: Los rubros para esta Contratación se hallan previstos en la partida del OBJETO DE GASTO 350 "Que aprueba el Presupuesto General de la Nación, para el Ejercicio Fiscal 2017", asignado al Ministerio de Salud Pública y Bienestar Social. El presente llamado es Plurianual; los pagos correspondientes al ejercicio fiscal 2018 estarán sujetos a la Aprobación del Presupuesto General de la Nación.

DOCUMENTOS: Podrán ser obtenidos sin costo alguno, a través del Sistema de Información de Contrataciones Públicas (SICP) www.dncp.gov.py

La fecha y hora límites para realizar consultas es: 28 / 08 / 2017 hasta las 08:00 hs.

La fecha de presentación de las documentaciones es: 04 / 09 / 2017 hasta las 08:50 hs.

La fecha de apertura de los sobres es: 04 / 09 / 2017 a las 09:00 hs.

NO PODRÁN PRESENTAR PROPUESTAS NI CELEBRAR CONTRATOS CON EL MINISTERIO DE SALUD PÚBLICA Y BIENESTAR SOCIAL, LAS PERSONAS FÍSICAS O JURÍDICAS QUE SE ENCUENTREN INHABILITADAS EN ALGUNAS DE LAS CAUSALES DE PROHIBICIÓN ESTABLECIDOS EN EL ARTICULO 40 DE LA LEY Nº 2051/03.

INFORMACIONES:
DIRECCIÓN GENERAL OPERATIVA DE CONTRATACIONES - M.S.P. y B.S.
DEPARTAMENTO DE LICITACIONES UOC Nº 01 NIVEL CENTRAL - TELÉFONO: (021) 223 523

I.D. 334.307.- 82098

TESAI HA TEKO PORAVE
MINISTERIO DE SALUD PÚBLICA Y BIENESTAR SOCIAL
TETÃ REKUÁI GOBIERNO NACIONAL
Jajapo ñande rapeñ ha tape porã
Construyendo el futuro hoy

LICITACIÓN PÚBLICA NACIONAL: Nº 52/2017 "MANTENIMIENTO PREVENTIVO Y CORRECTIVO CON PROVISIÓN DE REPUESTOS A DEMANDA PARA MAQUINA DE ANESTESIA CON MONITOR DE LA MARCA GENERAL ELECTRIC - 2DO LLAMADO" - PLURIANUAL - ID Nº 330.353.-

CONVOCANTE: Ministerio de Salud Pública y Bienestar Social. Dirección General Operativa de Contrataciones, con sede en Pettirossi esq. Brasil. Asunción - Paraguay

FINANCIAMIENTO: Los rubros para esta Contratación se hallan previstos en la partida del OBJETO DE GASTO 240 "Que aprueba el Presupuesto General de la Nación, para el Ejercicio Fiscal 2017", asignado al Ministerio de Salud Pública y Bienestar Social. El presente llamado es Plurianual; los pagos correspondientes al ejercicio fiscal 2018 y 2019 estarán sujetos a la Aprobación del Presupuesto General de la Nación.

DOCUMENTOS: El Pliego de Bases y Condiciones y documentos de la Licitacion Pública Nacional - SBE, podrán ser obtenidos sin costo alguno, a través del Sistema de Información de Contrataciones Públicas (SICP) www.dncp.gov.py

La fecha y hora límites para realizar consultas es: 28 / 08 / 2017 hasta las 08:30 hs.

La fecha de presentación de las documentaciones es: 04 / 09 / 2017 hasta las 09:20 hs.

La fecha de apertura de los sobres es: 04 / 09 / 2017 a las 09:30 hs.

NO PODRÁN PRESENTAR PROPUESTAS NI CELEBRAR CONTRATOS CON EL MINISTERIO DE SALUD PÚBLICA Y BIENESTAR SOCIAL, LAS PERSONAS FÍSICAS O JURÍDICAS QUE SE ENCUENTREN INHABILITADAS EN ALGUNAS DE LAS CAUSALES DE PROHIBICIÓN ESTABLECIDOS EN EL ARTICULO 40 DE LA LEY Nº 2051/03.

INFORMACIONES:
DIRECCIÓN GENERAL OPERATIVA DE CONTRATACIONES - M.S.P. y B.S.
DEPARTAMENTO DE LICITACIONES UOC Nº 01 NIVEL CENTRAL - TELÉFONO: (021) 223 523

I.D. 330.353.- 82099

SECRETARÍA NACIONAL ANTIDROGAS
TETÃ REKUÁI GOBIERNO NACIONAL
Jajapo ñande rapeñ ha tape porã
Construyendo el futuro hoy

ACTO DE CONVOCATORIA
La Secretaría Nacional Antidrogas (SENAD) de conformidad con la Ley Nº 2051/03, y los Decretos Nº 21909/03 y 5174/05, efectúa el siguiente llamado a:

LICITACIÓN PÚBLICA NACIONAL Nº 02/17
ID Nº 330920
"REFACCIÓN Y MANTENIMIENTO DEL EDIFICIO DE LA SENAD"
AD REFERENDUM

Esta Licitación se encuentra abierta a las firmas y/o consorcios de firmas que demuestren su experiencia en la provisión del bien/servicio similares a los solicitados, que cumplan satisfactoriamente con todos los requisitos exigidos por las Leyes vigentes y el Pliego respectivo..

1. Para acceder y tomar conocimiento de los requisitos del Pliego de Bases y Condiciones, el mismo se encuentra disponible en el portal de la DNCP: www.dncp.gov.py – ID Nº 330920
2. Fecha Tope para consultas: 25 de agosto de 2017, hasta las 13:00 hs.
3. Lugar de consultas, en la oficina de la Dirección de la Unidad Operativa de Contrataciones de la SENAD, sito en Avda. Fdo. de la Mora Nº 2998 c/Avda. de la Victoria.
4. Fecha y hora de Entrega de Ofertas: 01 de septiembre de 2017, hasta las 09:30 hs., en la oficina de la Dirección de la Unidad Operativa de Contrataciones de la SENAD, sito en Avda. Fdo. de la Mora Nº 2998 c/Avda. de la Victoria.
5. Fecha y hora de Apertura de Ofertas: 01 de septiembre de 2017, a las 10:00 hs.
6. Fuente de Financiamiento: 10

OBS: No podrán presentar propuestas o celebrar contratos las personas físicas o jurídicas que se encuentren en alguno de los supuestos de prohibición establecidos en el Artículo 40 de la Ley 2051/03.
Lugar de Consulta, entrega y apertura de sobres: Oficina de la Dirección de la UOC de la SENAD, Avda. Fernando de la Mora 2998 c/ Avda. De La Victoria.

Informaciones adicionales: www.dncp.gov.py **ID Nº 330920**
Unidad Operativa de Contrataciones-SENAD Tel/Fax: (595 21) 559 248
Email: uoc@senad.gov.py

SECRETARIA NACIONAL ANTIDROGAS
(SENAD)

TESAI HA TEKO PORAVE
MINISTERIO DE SALUD PÚBLICA Y BIENESTAR SOCIAL
TETÃ REKUÁI GOBIERNO NACIONAL
Jajapo ñande rapeñ ha tape porã
Construyendo el futuro hoy

LICITACIÓN PÚBLICA NACIONAL: Nº 84/2016 "MANTENIMIENTO PREVENTIVO Y CORRECTIVO CON PROVISIÓN DE REPUESTOS A DEMANDA PARA EQUIPOS BIOMÉDICOS DE LA MARCA GENERAL ELECTRIC INSTALADOS EN LOS CENTROS ASISTENCIALES DEL M.S.P. Y B.S." - PLURIANUAL - ID Nº 317.357.-

CONVOCANTE: Ministerio de Salud Pública y Bienestar Social. Dirección General Operativa de Contrataciones, con sede en Pettirossi esq. Brasil. Asunción - Paraguay

FINANCIAMIENTO: Se halla previsto en la partida del Objeto de Gastos 240 - PLURIANUAL "Que aprueba el Presupuesto General de la Nación, para el Ejercicio Fiscal 2017", asignado al MSP y BS.

DOCUMENTOS: podrán ser obtenidos sin costo alguno, a través del Sistema de Información de Contrataciones Públicas (SICP) www.dncp.gov.py o de las oficinas del Departamento de Licitaciones del MSP y BS, sito en Brasil y Pettirossi - Planta Baja.-

ENTREGA DE OFERTAS: Serán recibidas en sobres cerrados, en el MSP y BS, Dpto. de Licitaciones, sito en Brasil y Pettirossi - Planta Baja, hasta las **09:20 horas** del día **07 / 09 / 2017** e inmediatamente a las **09:30 horas**; se procederá a la **Apertura de Sobres.**

NO PODRÁN PRESENTAR PROPUESTAS NI CELEBRAR CONTRATOS CON EL MINISTERIO DE SALUD PÚBLICA Y BIENESTAR SOCIAL, LAS PERSONAS FÍSICAS O JURÍDICAS QUE SE ENCUENTREN INHABILITADAS EN ALGUNAS DE LAS CAUSALES DE PROHIBICIÓN ESTABLECIDOS EN EL ART. 40 DE LA LEY Nº 2051/03.

INFORMACIONES:
DIRECCIÓN GENERAL OPERATIVA DE CONTRATACIONES - M.S.P. y B.S.
DEPARTAMENTO DE LICITACIONES UOC Nº 01 NIVEL CENTRAL - TELÉFONO: (021) 223 523

I.D. 317.357.- 82100

PROYECTA LA APERTURA DE MÁS LOCALES PARA ESTE AÑO

Sbarro pizzas celebra su primer año en el mercado paraguayo

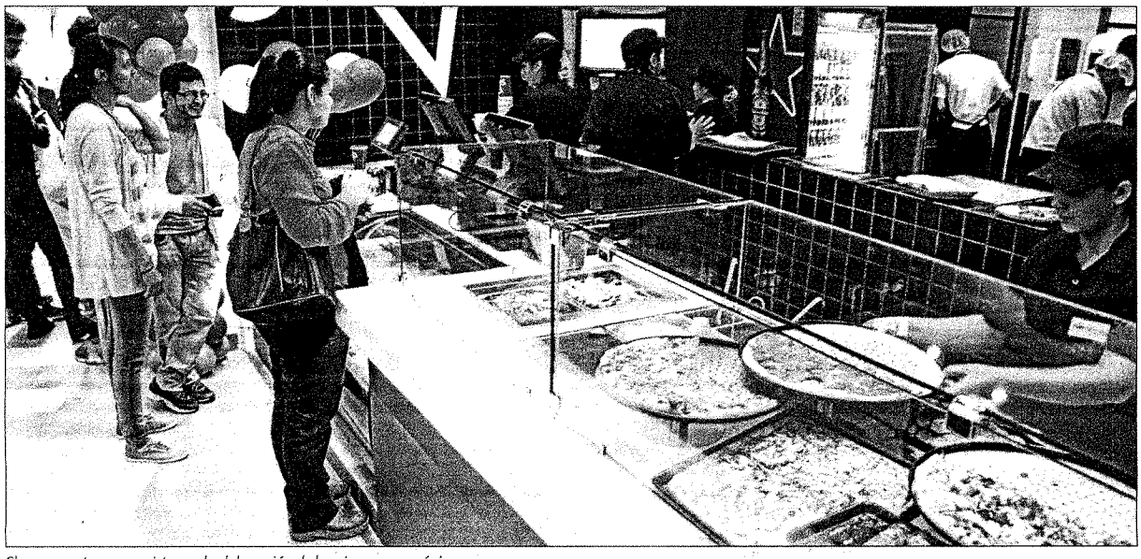

ARCHIVO

Sbarro cuenta con un sistema de elaboración de las pizzas que es único.

58
PERSONAS
emplea actualmente Sbarro en Paraguay.

3
LOCALES
de pizzas tiene la marca en el país.
Fuente: Diego Weyrauch, gerente de Marketing de la marca.

Está presente en los diferentes shoppings, Paseo La Galería, Mariscal y Century Plaza.

La empresa especializada en la venta de pizza al estilo neoyorquino, Sbarro, celebra su primer aniversario en el mercado paraguayo con gran aceptación del público y proyecta la apertura de más locales para este año.

Actualmente está presente en los diferentes shoppings, Sbarro Paseo La Galería, Sbarro Mariscal y Sbarro Century Plaza, en Lambaré, habilitado en marzo. "Tenemos en carpeta varias opciones más que estamos avanzando y abriremos antes que termine el 2017", dijo Diego Weyrauch, gerente de Marketing de la marca.

"Nuestros clientes ponderan mucho y notan la diferencia en el sabor y la experiencia cuando prueban nuestros productos, es que el sistema que tenemos de elaboración de las pizzas es único, la salsa es una receta italiana de la fundadora Carmela Sbarro, las masas las elaboramos todos los días en los locales, el queso es 100% Mozzarella sin grasa vegetal, el horno donde cocinamos las pizzas es de piedra y los ingredientes de alta calidad logran transmitir nuestro sabor diferencial", explicó. En cuanto a los desafíos que enfrentaron en el primer año, Weyrauch indicó que al tratarse de una marca nueva en el mercado tiene su proceso, pero la evaluación de este primer año tiene mucho aprendizaje.

"El primer y mayor desafío que tuvimos fue mostrar y hacer conocer nuestro sistema de venta y de atención a los clientes ya que existía el hábito de consumir pizzas por slice, (porciones) normalmente la pizza se pedía entera. Otro aprendizaje fueron los sabores de las pizzas, lograr tener el mix adecuado que los clientes estén satisfechos ha sido otro desafío, es por eso que fuimos alternando los diferentes sabores de pizzas", expresó Weyrauch.

El gerente de Marketing de Sbarro mencionó que otro reto, a pedido de los clientes, fue llegar a eventos con las pizzas y para ello diseñaron un stand móvil que se arma en los diferentes eventos, como intercolegiales. "Este fin de semana estaremos en el intercolegial del Cristo Rey, si bien no ofrecemos el menú completo, los sabores de pizzas son los preferidos por los clientes. Nuestro strombolis que son arrollados de masa de pizzas rellenos son los preferidos de nuestro público", añadió.

PROMOCIÓN

Sbarro cuenta con una promoción que va desde el jueves 10 al miércoles 16 de agosto donde los clientes pueden elegir cualquiera de las pizzas XL a G. 65.000 y las pizzas grandes a G. 35.000.

La firma actualmente emplea a 58 personas y desembarcó de la mano del Grupo Cartes. Sbarro es una de las cadenas más grandes de pizzería de los Estados Unidos, cuenta con 400 restaurantes propios en ese país, además de centenares de franquicias distribuidas en más de 30 países.

SECRETARIA NACIONAL ANTIDROGAS

TETÃ REKUÁI GOBIERNO NACIONAL
Jajapo Ñande Ñemoñe'ã Ñe'ẽ Ayvu
Construyendo el futuro hoy

ACTO DE CONVOCATORIA
La Secretaría Nacional Antidrogas (SENAD) de conformidad con la Ley Nº 2051/03, y los Decretos Nº 21909/03 y 5174/05, efectúa el siguiente llamado a:

LICITACIÓN PÚBLICA NACIONAL Nº 02/17
ID N° 330920
"REFACCIÓN Y MANTENIMIENTO DEL EDIFICIO DE LA SENAD"
AD REFERENDUM

Esta Licitación se encuentra abierta a las firmas y/o consorcios de firmas que demuestren su experiencia en la provisión del bien/servicio similares a los solicitados, que cumplan satisfactoriamente con todos los requisitos exigidos por las Leyes vigentes y el Pliego respectivo..

1. Para acceder y tomar conocimiento de los requisitos del Pliego de Bases y Condiciones, el mismo se encuentra disponible en el portal de la DNCP: www.dncp.gov.py – ID N° 330920
2. Fecha Tope para consultas: 25 de agosto de 2017, hasta las 13:00 hs.
3. Lugar de consultas, en la oficina de la Dirección de la Unidad Operativa de Contrataciones de la SENAD, sito en Avda. Fdo. de la Mora Nº 2998 c/Avda. de la Victoria.
4. Fecha y hora de Entrega de Ofertas: 01 de septiembre de 2017, hasta las 09:30 hs., en la oficina de la Dirección de la Unidad Operativa de Contrataciones de la SENAD, sito en Avda. Fdo. de la Mora Nº 2998 c/Avda. de la Victoria.
5. Fecha y hora de Apertura de Ofertas: 01 de septiembre de 2017, a las 10:00 hs.
6. Fuente de Financiamiento: 10

OBS: No podrán presentar propuestas o celebrar contratos las personas físicas o jurídicas que se encuentren en alguno de los supuestos de prohibición establecidos en el Artículo 40 de la Ley 2051/03.
Lugar de Consulta, entrega y apertura de sobres: Oficina de la Dirección de la UOC de la SENAD, Avda. Fernando de la Mora 2998 c/ Avda. De La Victoria.

Informaciones adicionales: www.dncp.gov.py **ID Nº 330920**
Unidad Operativa de Contrataciones-SENAD Tel/Fax: (595 21) 559 248
Email: uoc@senad.gov.py

SECRETARIA NACIONAL ANTIDROGAS
(SENAD)

82078

TESÃI HA TEKO PORÃVE
MITEMBONDA
MINISTERIO DE SALUD PÚBLICA Y BIENESTAR SOCIAL

TETÃ REKUÁI GOBIERNO NACIONAL
Jajapo Ñande Ñemoñe'ã Ñe'ẽ Ayvu
Construyendo el futuro hoy

LICITACIÓN PÚBLICA NACIONAL Nº 93/2017 "ADQUISICIÓN DE REACTIVOS Y PANELES DE EVALUACIÓN PARA EL PRONASIDA DECLARADOS DESIERTOS EN LA LPN Nº 48/2017" - PLURIANUAL- ID Nº 334.307.-

CONVOCANTE: Ministerio de Salud Pública y Bienestar Social. Dirección General Operativa de Contrataciones, con sede en Pettirossi esq. Brasil, Asunción - Paraguay

FINANCIAMIENTO: Los rubros para esta Contratación se hallan previstos en la partida del OBJETO DE GASTO 350 "Que aprueba el Presupuesto General de la Nación, para el Ejercicio Fiscal 2017", asignado al Ministerio de Salud Pública y Bienestar Social. El presente llamado es Plurianual; los pagos correspondientes al ejercicio fiscal 2018 estarán sujetos a la Aprobación del Presupuesto General de la Nación.

DOCUMENTOS: Podrán ser obtenidos sin costo alguno, a través del Sistema de Información de Contrataciones Públicas (SICP) www.dncp.gov.py

La fecha y hora límites para realizar consultas es: 28 / 08 / 2017 hasta las 08:00 hs.

La fecha de presentación de las documentaciones es: 04 / 09 / 2017 hasta las 08:50 hs.

La fecha de apertura de los sobres es: 04 / 09 / 2017 a las 09:00 hs.

NO PODRÁN PRESENTAR PROPUESTAS NI CELEBRAR CONTRATOS CON EL MINISTERIO DE SALUD PÚBLICA Y BIENESTAR SOCIAL, LAS PERSONAS FÍSICAS O JURÍDICAS QUE SE ENCUENTREN INHABILITADAS EN ALGUNAS DE LAS CAUSALES DE PROHIBICIÓN ESTABLECIDOS EN EL ARTICULO 40 DE LA LEY Nº 2051/03.

INFORMACIONES:
DIRECCIÓN GENERAL OPERATIVA DE CONTRATACIONES - M.S.P. y B.S.
DEPARTAMENTO DE LICITACIONES UOC Nº 01 NIVEL CENTRAL - TELÉFONO: (021) 223 573

I.D. 334.307.- 82098

EL OBJETIVO ES RECIBIR GRANOS DEL BRASIL EL PRÓXIMO AÑO

Inician la ampliación y mejoras en el puerto de Concepción

La empresa adjudicada para las obras prevé una primera inversión de US$ 4 millones hasta diciembre.

Ing. Pablo Saldívar.

Las obras de mejoras en el puerto de la ciudad de Concepción se iniciaron a finales del pasado mes de junio y la empresa adjudicada para las tareas prevé una primera inversión de US$ 4 millones hasta diciembre del presente año, según el representante de Baden SA, Ing. Fabián Sesto.

El responsable de la firma encargada de las obras señaló que los trabajos de mejoramiento y ampliación en la terminal portuaria, propiedad de la Administración Nacional de Navegación y Puertos (ANNP), tiene como objetivo principal ponerla en condiciones de tal manera a poder recibir las cargas de granos de origen brasileño para el próximo año.

El Ing. Sesto señaló que están en proceso de compras de todos los insumos necesarios para el montaje de los silos y prevé que para dentro de dos semanas se tendrá los planos para la construcción de las nuevas tolvas (embudos del silo).

"Actualmente se están realizando los trabajos de desmontaje de los silos que tiene esta terminal portuaria y los mantenimientos de otras áreas", manifestó el representante de la empresa responsable de las obras.

CLAVES

1 Inician la ampliación y mejoras en terminal portuaria de la ciudad de Concepción, propiedad de la ANNP.

2 La empresa adjudicada para las obras prevé una primera inversión de US$ 4 millones hasta diciembre próximo.

3 El principal objetivo que se tiene mediante las obras es recibir granos del Brasil el próximo año.

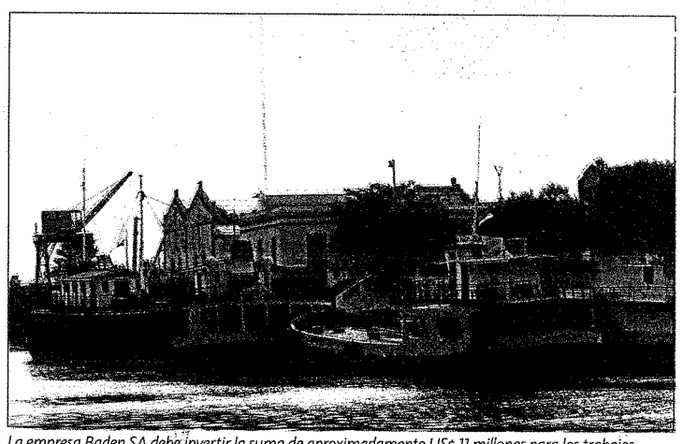

GENTILEZA

La empresa Baden SA debe invertir la suma de aproximadamente US$ 11 millones para los trabajos.

PROYECTO

Por su parte, el gerente de Obras de la ANNP, Ing. Pablo Saldívar, explicó que los trabajos consistirán en la duplicación de la capacidad de almacenamiento de los granos, lo que actualmente es de 34.000 toneladas. Las tareas implican, a parte de la ampliación de los silos, mejoras en la infraestructura de las instalaciones edilicias, mejoras en la terminal de combustibles, entre otros trabajos.

Agregó que la empresa Baden SA debe invertir la suma de aproximadamente US$ 11 millones para los trabajos cuyo contrato es una concesión por 20 años.

Según datos de la ANNP, el puerto ubicado en la ciudad de Concepción, a orillas del río Paraguay, cuenta con aproximadamente 12 hectáreas.

El mismo fue construido a mediados de los 90.

GRANOS SALDRÁN A INICIOS DEL 2018

Entre enero y febrero del 2018 se prevé que salgan los primeros cargamentos de granos que llegan desde el Brasil por esta terminal portuaria, según el gobernador del departamento de Concepción, Luis Urbieta. El jefe departamental expresó que el volumen irá creciendo gradualmente y el flujo de camiones que irá entrando por la frontera se estará volviendo más dinámico.

El gobernador destacó que el corredor granelero es un proyecto largamente anhelado y su concreción llena de optimismo el futuro económico de la región, porque generará mucha mano de obra directa y abrirá las puertas de innumerables negocios indirectos. Agregó que también abre oportunidad de que los camiones que traen los granos lleven rubros producidos en Concepción, como la cal agrícola.

SECRETARÍA NACIONAL ANTIDROGAS

TETÃ REKUÁI GOBIERNO NACIONAL

ACTO DE CONVOCATORIA

La Secretaría Nacional Antidrogas (SENAD) de conformidad con la Ley Nº 2051/03, y los Decretos Nº 21909/03 y 5174/05, efectúa el siguiente llamado a:

LICITACIÓN PÚBLICA NACIONAL Nº 02/17
ID N° 330920
"REFACCIÓN Y MANTENIMIENTO DEL EDIFICIO DE LA SENAD"
AD REFERENDUM

Esta Licitación se encuentra abierta a las firmas y/o consorcios de firmas que demuestren su experiencia en la provisión del bien/servicio similares a los solicitados, que cumplan satisfactoriamente con todos los requisitos exigidos por las Leyes vigentes y el Pliego respectivo.

1. Para acceder y tomar conocimiento de los requisitos del Pliego de Bases y Condiciones, el mismo se encuentra disponible en el portal de la DNCP: www.dncp.gov.py – ID Nº 330920
2. Fecha Tope para consultas: 25 de agosto de 2017, hasta las 13:00 hs.
3. Lugar de consultas, en la oficina de la Dirección de la Unidad Operativa de Contrataciones de la SENAD, sito en Avda. Fdo. de la Mora Nº 2998 c/Avda. de la Victoria.
4. Fecha y hora de Entrega de Ofertas: 01 de septiembre de 2017, hasta las 09:30 hs., en la oficina de la Dirección de la Unidad Operativa de Contrataciones de la SENAD, sito en Avda. Fdo. de la Mora Nº 2998 c/Avda. de la Victoria.
5. Fecha y hora de Apertura de Ofertas: 01 de septiembre de 2017, a las 10:00 hs.
6. Fuente de Financiamiento: 10

OBS: No podrán presentar propuestas o celebrar contratos las personas físicas o jurídicas que se encuentren en alguno de los supuestos de prohibición establecidos en el Artículo 40 de la Ley 2051/03.
Lugar de Consulta, entrega y apertura de sobres: Oficina de la Dirección de la UOC de la SENAD, Avda. Fernando de la Mora 2998 c/ Avda. De La Victoria.

Informaciones adicionales: www.dncp.gov.py **ID Nº 330920**
Unidad Operativa de Contrataciones-SENAD Tel/Fax: (595 21) 559 248
Email: uoc@senad.gov.py

SECRETARIA NACIONAL ANTIDROGAS (SENAD)

82078

SECRETARÍA NACIONAL DE LA VIVIENDA Y EL HÁBITAT

GOBIERNO NACIONAL

LICITACIÓN PÚBLICA NACIONAL Nº 11-17

"TERMINACIÓN DE 27 VIVIENDAS TIPO OGA'I + LETRINA SANITARIA - PROGRAMA PUEBLOS ORIGINARIOS EN EL DPTO. DE PRESIDENTE HAYES"
CONTRATACIÓN EXCLUIDA DE LA LEY Nº 2051/03 AD REFERENDUM
ID 303

FUENTE DE FINANCIAMIENTO: Objeto de Gasto 871 - Fuente de Financiamiento 20 "Recursos del Crédito Público" sujeto a la aprobación de la Reprogramación Presupuestaria solicitada al Ministerio de Hacienda.

VISITA AL SITIO DE OBRAS: El oferente bajo su propia responsabilidad deberá visitar e inspeccionar la zona de obras y sus alrededores. El plano de ubicación se encuentra anexo al PBC.

FECHA TOPE DE CONSULTAS: Las mismas deberán realizarse por escrito y presentarse en la oficina de la UOC-SENAVITAT, ubicada en Independencia Nacional 909 esq. Manuel Domínguez hasta las 12:00 horas del 18 de agosto de 2017.-

PRESENTACIÓN DE OFERTAS: Las ofertas deberán ser presentadas en la oficina de la UOC, ubicada en Independencia Nacional Nº 909, Planta Baja, hasta las 09:00 hs. del 28 de agosto de 2017.-

APERTURA DE OFERTAS: Se realizará en un solo acto formal y público el día 28 de agosto de 2017, a las 09:30 hs.

PLAZO DE ENTREGA: Conforme a lo establecido en el Pliego de Bases y Condiciones.

FORMA DE PAGO: Conforme a lo establecido en el Pliego de Bases.

MONEDA A UTILIZAR: Las cotizaciones deberán ser presentadas únicamente en Guaraní.(G).

El Pliego de Bases y Condiciones se encuentra disponible en la página www.senavitat.gov.py y en el Portal de Contrataciones Públicas, ingresando el ID Nº 303 en la pág. www.dncp.gov.py En ambas páginas serán publicadas las Aclaraciones y/o Adendas que afecten a la Convocatoria.

Unidad Operativa de Contrataciones
Independencia Nacional Nº 909 esq. Manuel Domínguez - Tel.: 495-538
E-mail: gberni@senavitat.gov.py

82130

TESAI HA TEKO PORÃVE
SALUD PÚBLICA Y BIENESTAR SOCIAL

TETÃ REKUÁI GOBIERNO NACIONAL

LICITACIÓN PÚBLICA NACIONAL Nº 84/ 2016 "MANTENIMIENTO PREVENTIVO Y CORRECTIVO CON PROVISIÓN DE REPUESTOS A DEMANDA PARA EQUIPOS BIOMEDICOS DE LA MARCA GENERAL ELECTRIC INSTALADOS EN LOS CENTROS ASISTENCIALES DEL M.S.P. Y B.S." - PLURIANUAL - ID Nº 317.357.-

CONVOCANTE: Ministerio de Salud Pública y Bienestar Social. Dirección General Operativa de Contrataciones con sede en Pettirossi esq. Brasil. Asunción - Paraguay

FINANCIAMIENTO: Se halla previsto en la partida del Objeto de Gastos 240 - PLURIANUAL "Que aprueba el Presupuesto General de la Nación, para el Ejercicio Fiscal 2017", asignado al MSP y BS.

DOCUMENTOS: podrán ser obtenidos sin costo alguno, a través del Sistema de Información de Contrataciones Públicas (SICP) www.dncp.gov.py o de las oficinas del Departamento de Licitaciones del MSP y BS, sito en Brasil y Pettirossi - Planta Baja.

ENTREGA DE OFERTAS: Serán recibidas en sobres cerrados, en el MSP y BS, Dpto. de Licitaciones, sito en Brasil y Pettirossi - Planta Baja, hasta las **09:20 horas** del día **07 / 09 / 2017** e inmediatamente a las **09:30 horas**; se procederá a la **Apertura de Sobres.**

NO PODRÁN PRESENTAR PROPUESTAS NI CELEBRAR CONTRATOS CON EL MINISTERIO DE SALUD PÚBLICA Y BIENESTAR SOCIAL, LAS PERSONAS FÍSICAS O JURÍDICAS QUE SE ENCUENTREN INHABILITADAS EN ALGUNAS DE LAS CAUSALES DE PROHIBICIÓN ESTABLECIDOS EN EL ART. 40 DE LA LEY Nº 2051/03.

INFORMACIONES:
DIRECCIÓN GENERAL OPERATIVA DE CONTRATACIONES. M.S.P. y B.S.
DEPARTAMENTO DE LICITACIONES UOC Nº 01 NIVEL CENTRAL. TELÉFONO: (021) 223.523

I.D. 317.357.-

82100