Mercosur: Cancilleres impondrán mañana la presidencia de Argentina

Los cancilleres de los cuatro países fundadores del Mercosur impondrán mañana miércoles la presidencia temporal de esta organización regional a la Argentina, para que presida el bloque desde enero hasta junio del 2017, cumpliendo así con lo que se habían trazado, al declarar vacante este cargo rotativo, en oposición a Venezuela que se autoasignó el mando a fines de julio.

La reunión de los ministros de Relaciones Exteriores de Argentina, Brasil, Paraguay y Uruguay, que integran el Consejo Mercado Común (CMC) del Mercosur, junto con los ministros de Economía, está convocada para mañana miércoles en Buenos Aires, en momentos en que Venezuela se encuentra suspendida en sus derechos de Estado parte, por incumplir el compromiso de incorporar la normativa del bloque a su legislación interna.

Desde ayer ya se encuentran reunidos en la capital de Argentina los técnicos del bloque, que representan a cada país, y en la fecha sesionará el Grupo Mercado Común (GMC), integrado por los coordinadores nacionales que son los que llevan la parte ejecutiva de la organización y preparan todos los instrumentos, la agenda y presupuestos para que los cancilleres adopten las decisiones, que son normas de aplicación obligatoria en los países miembros.

ARCHIVO

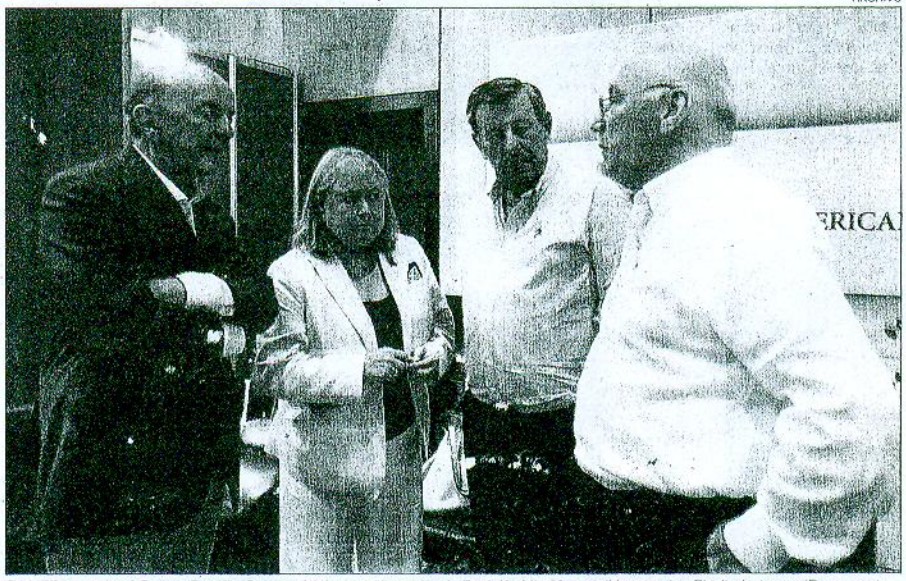

Cancilleres. José Serra (Brasil), Susana Malcorra (Argentina), Rodolfo Nin Novoa (Uruguay) y Eladio Loizaga (Paraguay).

SITUACIÓN ATÍPICA. La posición por la que atraviesa el bloque de integración regional sudamericano, fundado en Asunción, el 26 de marzo de 1991, es atípica, considerando que tradicionalmente la presidencia pro tempore del organismo se transfiere en el curso de una Cumbre de jefes de Estado.

Así se dio en la última de ellas, que fue en diciembre de 2015 en Paraguay, cuando este país traspasó el mando rotativo al Uruguay. La crisis se generó justamente cuando esta nación culminaba la presidencia pro tempore y la resistencia de Argentina, Brasil y Paraguay a que Venezuela tome la posta, al agudizarse la crisis política, económica y las denuncias de incumplimiento de los derechos humanos en la República Bolivariana.

Inicialmente, los tres países plantearon al Uruguay extender su mandato al frente de la presidencia temporal, hasta diciembre. Al rehusarse este, entonces le propusieron que transfiriera a la Argentina. Tampoco corrió esta opción.

El 31 de julio, Uruguay anunció que daba por concluida su presidencia del Mercosur. Venezuela se autoasignó esta responsabilidad que, por rotación alfabética de hecho le correspondía, pero los citados tres países declararon vacante el cargo y decidieron que el GMC coordine las actividades del bloque.

Mañana, sin Cumbre de Jefes de Estado, se impondrá la presidencia del bloque a la Argentina.

¿Negarán el acceso a la canciller Delcy Rodríguez?

La canciller venezolana Delcy Rodríguez anunció que asistirá mañana a la reunión de cancilleres del Mercosur convocada por la Argentina, pese a que el país petrolero se encuentra cesante en sus derechos inherentes a la de Estado parte del bloque.

El anuncio genera una gran expectativa respecto a la actuación que adoptarán ante este abierto desafío sus pares Susana Malcorra, de Argentina; José Serra, de Brasil; Rodolfo Nin Novoa, de Uruguay; y Eladio Loizaga de Paraguay. La ministra acusa a la "Triple Alianza" (Argentina, Brasil y Paraguay) de urdir un plan para apartar a Venezuela del Mercosur, mediante "maniobras antijurídicas". De este modo, asegura, no reconocen la presidencia pro tempore venezolana que reivindica, le corresponde asumir, y también suspendieron a su país.

Delcy Rodríguez

COPACO
Corporación Paraguaya de Servicios
GOBIERNO NACIONAL
Construyendo el futuro hoy

GERENCIA OPERATIVA DE CONTRATACIONES
LICITACIÓN PÚBLICA NACIONAL Nº 16/2016
SUBASTA A LA BAJA ELECTRÓNICA

OBJETO: ACTUALIZACIÓN DE RED MÓVIL Y PROVISION DE REPUESTOS DE RADIO
BASES – AD REFERENDUM – ID 320983
FUENTE DE FINANCIAMIENTO: Recursos Institucionales.
QUIENES PUEDEN PARTICIPAR: Podrán participar de la presente Licitación todas las personas físicas o jurídicas nacionales que cumplan satisfactoriamente con todos los requisitos exigidos por las leyes vigentes en la República del Paraguay, por el Pliego de Bases y Condiciones y no estén comprendidas en las prohibiciones del Artículo 40 de la Ley N° 2051/2003.
GARANTÍA A UTILIZAR: Las cotizaciones deberán ser presentadas únicamente en Guaraníes (G.).
FORMA DE PAGO: Anticipo del 30% (treinta por ciento) del monto total del Contrato dentro de los 15 (quince) días hábiles de la presentación de la solicitud de anticipo y de la Garantía de anticipo, que será emitida por el 100 % (cien por ciento) del monto total del anticipo. El pago por los Suministros y/o Servicios se efectuará por cada Sub Proyecto concluido, dentro de los 60 (sesenta) días posteriores a la presentación de la solicitud de pago por escrito, acompañada de la factura correspondiente y del Acta de Recepción Técnica Provisoria del Sub Proyecto, previa verificación y conformidad del representante de LA CONTRATANTE. De conformidad a lo establecido en la Sección V – Proforma del Contrato - Cláusula Décimo Quinta.
PLAZO DEL SERVICIO: Conforme al Punto 2 – Plan de Entregas y Cumplimiento de la Sección III del Pliego de Bases y Condiciones.
ENTREGA DE LOS DOCUMENTOS: Los documentos de la presente Licitación estarán a disposición de los interesados, a través del Sistema de Información de las Contrataciones Públicas (SICP), ID 320983. Asimismo, podrán ser retirados en medio magnético, sin costo alguno de la División Licitaciones (Gerencia Operativa de Contrataciones), sito en Alberdi N° 619 y Gral. Díaz, primer piso, de lunes a viernes de 07:30 a 14:30 horas.
FECHA TOPE DE CONSULTAS: Desde el día de publicación del llamado y hasta la fecha: 19 de diciembre de 2016, hasta las 09:00 horas.
RESPUESTAS: Hasta la fecha: 22 de diciembre de 2016; hasta las 09:00 horas.
INICIO Y FIN DE RECEPCIÓN DE PROPUESTAS DE PRECIOS: Fecha: 26 de diciembre de 2016 desde las 07:30 horas hasta las 08:50, horas del día 27 de diciembre de 2016.
INICIO DE LA ETAPA COMPETITIVA: A las 09:00 del 27 de diciembre de 2016.
REFERENCIA DE TIEMPO: Horario del Servidor del Sistema de Subasta a la Baja Electrónica del Paraguay.
RECEPCIÓN Y APERTURA DE OFERTAS DE TODOS LOS OFERENTES: Los Sobres – Ofertas se recibirán en la Gerencia Operativa de Contrataciones de COPACO S.A., en Alberdi N° 619 y Gral. Díaz, primer piso, hasta las 08:50 horas del día 28 de diciembre de 2016, y la apertura de los mismos se realizará en un solo acto formal y público a partir de las 09:00 horas del mismo día.

Para mayor información dirigirse a:
División Licitaciones de Planificación
Teléfono N° 021- 419 4682
http://www.copaco.com.py

El bloque recuperará su institucionalidad

El viceministro de Relaciones Económicas e Integración de la Cancillería Nacional, Rigoberto Gauto, afirmó ayer que en la reunión de mañana en el Palacio San Martín, sede de la Cancillería argentina, "como primer punto, se le va a dar la presidencia pro tempore del Mercosur a la Argentina, y a partir de allí se van a adoptar formalmente las decisiones sobre las cuestiones puestas a consideración del Consejo del Mercado Común (CMC)".

Esta instancia atenderá temas como la designación del director de la Secretaría Técnica del bloque, la designación del secretario ejecutivo del Instituto de Políticas Públicas de Derechos Humanos; la designación de los árbitros del Tribunal Permanente de Revisión, para reemplazar a los que estén con mandatos vencidos. Además, la designación del alto representante del Mercosur, que ahora le corresponde al Paraguay, y tratar el presupuesto del Instituto Social de la organización; así como los presupuestos del Parlasur y del Focem (Fondo para la Convergencia Regional del Mercosur), y el mandato para iniciar las negociaciones entre el Mercosur y la Asociación Europea de Libre Cambio.

ARCHIVO

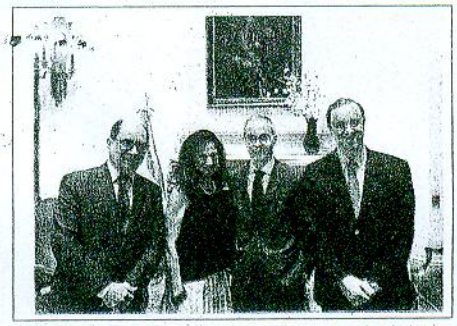

GMC. Gauto y coordinadores de los otros países fundadores.

La reunión de los cancilleres Susana Malcorra, José Serra, Eladio Loizaga y Rodolfo Nin Novoa se realizará por la mañana, y que por la tarde sesionará el Grupo Mercado Común, que ya tendrá carácter de reunión formal, tras haberse concretado el retorno a la institucionalidad del Mercosur, presidiendo ya la Argentina la sesión.

"Siempre se ha hecho el traspaso (de la presidencia pro tempore) cerca del 15 de diciembre, y el mandato comienza formalmente el 1 de enero", dijo Gauto para explicar por qué la canciller Malcorra expresó la semana pasada que la Argentina asumirá la presidencia rotativa del Mercosur a partir del 1 de enero. La reunión de hoy de los coordinadores nacionales de los 4 países fundadores del bloque son preparatorias de la cita de cancilleres de mañana.

artes se jacta ante diplomáticos e que gobierna cerca de la gente

sidente Horacio Cartes tó ayer ante el cuerpo nático de que su Go- está cerca y al servicio gente. Puso énfasis en unidad siempre es su- al conflicto.

durante el tradicional s de fin de año que vo con los embajadores gaciones internacionales tadas en el país.

rante el mensaje que 5 en el salón Indepen- del Palacio de Go-, hizo un recuento de ciones emprendidas en aciones internacionales, palmente en lo que res- a la política de coo- ón, viajes y apoyo in- ional a su Gobierno.

mos un Gobierno cerca rvicio de la gente, con la la puesta en el bien co-, remarcó en su mensaje. se da en momentos en ay una fuerte crispación a generada ante la in- n del oficialismo de ce- s votos para aprobar la enda para la reelección lencial. Emuló al papa isco al señalar que la d siempre es superior al cio.

stacó las reuniones man- s en otras oportunida- n el cuerpo diplomático hablar sobre la realidad nacional, los trabajos del Poder Ejecutivo y el permanente fortalecimiento de las relaciones diplomáticas. "Ojalá se mantenga esa buena costumbre animada por el nuncio", dijo. Indicó que tomó como bandera la transparencia y la lucha contra la corrupción y que se encuentra comprometido en reducir los niveles de pobreza. Agregó que el crecimiento de Paraguay será el mejor de la región en el 2016.

LOAS. El nuncio Eliseo Antonio Ariotti dijo que aprecia la madurez democrática que vive el Paraguay. Manifestó que durante este año se mantuvo un clima de fortalecimiento social y político así como de desarrollo económico. "Queremos manifestarle, señor presidente, que durante este año Paraguay ha mantenido un clima de fortalecimiento social y político como también de desarrollo económico y sincero sentido de responsabilidad en particular", remarcó Ariotti.

Valoró la lucha contra la corrupción y el desarrollo de herramientas de control. Destacó el esfuerzo de Cartes para el diálogo social. "Reconocemos los esfuerzos de su administración para fomentar el diálogo social", dijo.

RAÚL CAÑETE

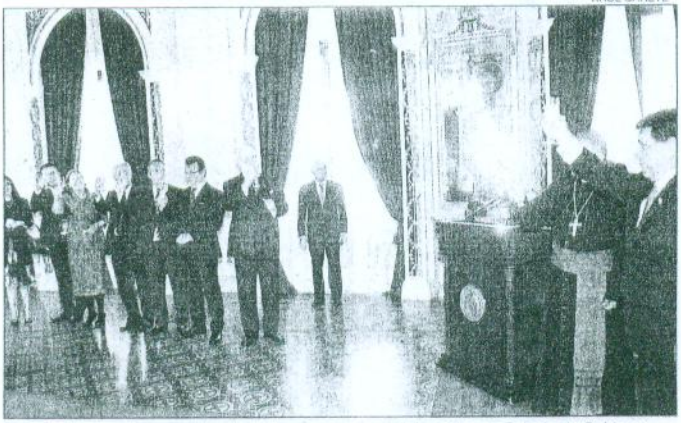

Brindis. Cartes dio su saludo de fin de año al cuerpo diplomático en Palacio de Gobierno.

Nuncio no quiso hablar de política

El nuncio Eliseo Antonio Ariotti fue consultado sobre la crispación política que está generando la intención del oficialismo junto con el sector de la izquierda de aprobar la enmienda para dar luz verde a la reelección presidencial. Tras participar del brindis realizado en Palacio de Gobierno, fue abordado por la prensa. Se excusó de hablar del tema y señaló que no es el momento adecuado ya que el motivo que los llevó hasta el sitio fue para participar del acto protocolar. En su mensaje, el nuncio también destacó las acciones emprendidas por Cartes a nivel regional y el Mercosur y la activa participación en el escenario internacional.

COPACO
GOBIERNO NACIONAL

GERENCIA OPERATIVA DE CONTRATACIONES
LICITACIÓN PÚBLICA NACIONAL Nº 16/2016
SUBASTA A LA BAJA ELECTRÓNICA

TO: ACTUALIZACIÓN DE RED MÓVIL Y PROVISION DE REPUESTOS DE RADIO
S – AD REFERENDUM – ID 320883
TE DE FINANCIAMIENTO: Recursos Institucionales.
IES PUEDEN PARTICIPAR: Podrán participar de la presente Licitación todas las as físicas o jurídicas nacionales que cumplan satisfactoriamente con todos los los exigidos por las leyes vigentes en la República del Paraguay, por el Pliego de y Condiciones y no estén comprendidas en las prohibiciones del Artículo 40 de la Ley 1/2003.
DA A UTILIZAR: Las cotizaciones deberán ser presentadas únicamente en nies (G.).
A DE PAGO: Anticipo del 30% (treinta por ciento) del monto total del Contrato dentro 15 (quince) días hábiles de la presentación de la solicitud de anticipo y de la Garantía icipo, que será emitida por el 100 % (cien por ciento) del monto total del anticipo. El or los Suministros y/o Servicios se efectuará por cada Sub Proyecto concluido, dentro 60 (sesenta) días posteriores a la presentación de la solicitud de pago por escrito, añada de la factura correspondiente y del Acta de Recepción Técnica Provisoria del royecto, previa verificación y conformidad del representante de LA CONTRATANTE. formidad a lo establecido en la Sección V – Proforma del Contrato - Cláusula Décimo
D DEL SERVICIO: Conforme al Punto 2 – Plan de Entregas y Cumplimiento de la n III del Pliego de Bases y Condiciones.
EGA DE LOS DOCUMENTOS: Los documentos de la presente Licitación estarán a ición de los interesados, a través del Sistema de Información de las Contrataciones es (SICP), ID 320883. Asimismo, podrán ser retirados en medio magnético, sin costo la División Licitaciones (Gerencia Operativa de Contrataciones), sito en Alberdi N° Gral. Díaz, primer piso, de lunes a viernes de 07:30 a 14:30 horas.
A TOPE DE CONSULTAS: Desde el día de publicación del llamado y hasta la fecha: 19 embre de 2016, hasta las 09:00 horas.
UESTAS: Hasta la fecha: 22 de diciembre de 2016, hasta las 09:00 horas.
Y FIN DE RECEPCIÓN DE PROPUESTAS DE PRECIOS: Fecha: 26 de diciembre de lesde las 07:30 horas hasta las 08:50, horas del día 27 de diciembre de 2016.
DE LA ETAPA COMPETITIVA: A las 09:00 del 27 de diciembre de 2016.
RENCIA DE TIEMPO: Horario del Servidor del Sistema de Subasta a la Baja ónica del Paraguay.
PCIÓN Y APERTURA DE OFERTAS DE TODOS LOS OFERENTES: Los Sobres – s se recibirán en la Gerencia Operativa de Contrataciones de COPACO S.A., en Nº 619 y Gral. Díaz, primer piso, hasta las 08:50 horas del día 28 de diciembre de y la apertura de los mismos se realizará en un solo acto formal y público a partir de las horas del mismo día.

mayor información dirigirse a:
sión Licitaciones de Planificación
fono Nº 021- 419 4682
://www.copaco.com.py

Ahora Gobierno dice que no hay planilleros en la función pública

•••

En febrero de este año, desde la Presidencia de la República, los ministros Juan Carlos López Moreira y Humberto Peralta, de la Secretaría de la Función Pública (SFP), habían anunciado que darían a conocer una lista de funcionarios públicos planilleros. Llegó el mes de noviembre y la nómina no se hizo pública.

Ante esta situación, a iniciativa del liberal Édgar Acosta, el pleno de la Cámara de Diputados solicitó un pedido de informe a la SFP, cuyo titular remitió ayer la contestación a los legisladores.

A pesar del anuncio que realizaron en su momento, finalmente la respuesta de la secretaría de Estado es que la institución no cuenta con el listado de funcionarios públicos sin labor específica (planilleros) de todas las reparticiones dependientes del Estado.

Argumentó que fue enviada una circular de la Presidencia de la República a todas las entidades, en donde se solicitó la lista, y que aún no se concretó la respuesta.

Sobre esta situación, Acosta expresó que se trató de un anuncio irresponsable por parte de los ministros.

Señaló que se generó una expectativa y una animadversión hacia los funcionarios públicos. "Convengamos que les salió muy bien en su momento, porque tuvo un eco favorable ante la ciudadanía. Pero ahora, a fin de año, nos vienen con la sorpresa de que no tienen la lista y es una irresponsabilidad", aseveró.

Solicitó al Ejecutivo que antes de realizar este tipo de anuncios que tengan un impacto nacional, debe estudiar bien el campo primero.

El legislador manifestó que desde la Cámara ya no pueden hacer nada al respecto y ya queda en el campo de la credibilidad o no de un Gobierno en cuanto a la transparencia. Recordó que justamente por errores cometidos en su gestión, Peralta ya fue sometido a dos interpelaciones por la Cámara Baja y en ambas oportunidades pidió disculpas a los legisladores por todos los medios posibles.

ARCHIVO

En la mira. Humberto Peralta durante una de las dos interpelaciones que tuvo en Diputados.

Espacio Reservado

DESVINCULACIÓN

Se comunica a los clientes de AGROFIELD S.R.L. y al público en general que el Sr. LUCIO ARIEL AQUINO GARAY, con C.I. Nro. 4.284.354 ya no es funcionario de la Empresa. Por lo tanto, el mismo no está autorizado a realizar ninguna gestión en representación de AGROFIELD S.R.L.

La Gerencia.

COPACO

GOBIERNO NACIONAL Construyendo el futuro hoy

GERENCIA OPERATIVA DE CONTRATACIONES
LICITACIÓN PÚBLICA NACIONAL Nº 16 / 2016
SUBASTA A LA BAJA ELECTRÓNICA

OBJETO: ACTUALIZACIÓN DE RED MÓVIL Y PROVISION DE REPUESTOS DE RADIO BASES – AD REFERENDUM – ID 320883
FUENTE DE FINANCIAMIENTO: Recursos Institucionales.
QUIENES PUEDEN PARTICIPAR: Podrán participar de la presente Licitación todas las personas físicas o jurídicas nacionales que cumplan satisfactoriamente con todos los requisitos exigidos por las leyes vigentes en la República del Paraguay, por el Pliego de Bases y Condiciones y no estén comprendidas en las prohibiciones del Artículo 40 de la Ley N° 2051/2003.
MONEDA A UTILIZAR: Las cotizaciones deberán ser presentadas únicamente en Guaraníes (G.).
FORMA DE PAGO: Anticipo del 30% (treinta por ciento) del monto total del Contrato dentro de los 15 (quince) días hábiles de la presentación de la solicitud de anticipo y de la Garantía de anticipo, que será emitida por el 100 % (cien por ciento) del monto total del anticipo. El pago por los Suministros y/o Servicios se efectuará por cada Sub Proyecto concluido, dentro de los 60 (sesenta) días posteriores a la presentación de la solicitud de pago por escrito, acompañada de la factura correspondiente y del Acta de Recepción Técnica Provisoria del Sub Proyecto, previa verificación y conformidad del representante de LA CONTRATANTE. De conformidad a lo establecido en la Sección V – Proforma del Contrato - Cláusula Décimo Quinta.
PLAZO DEL SERVICIO: Conforme al Punto 2 – Plan de Entregas y Cumplimiento de la Sección III del Pliego de Bases y Condiciones.
ENTREGA DE LOS DOCUMENTOS: Los documentos de la presente Licitación estarán a disposición de los interesados, a través del Sistema de Información de las Contrataciones Públicas (SICP), ID 320883. Asimismo, podrán ser retirados en medio magnético, sin costo alguno de la División Licitaciones (Gerencia Operativa de Contrataciones), sito en Alberdi N° 619 y Gral. Díaz, primer piso, de lunes a viernes de 07:30 a 14:30 horas.
FECHA TOPE DE CONSULTAS: Desde el día de publicación del llamado y hasta la fecha: 19 de diciembre de 2016; hasta las 09:00 horas.
RESPUESTAS: Hasta la fecha: 22 de diciembre de 2016; hasta las 09:00 horas.
INICIO Y FIN DE RECEPCIÓN DE PROPUESTAS DE PRECIOS: Fecha: 26 de diciembre de 2016 desde las 07:30 horas hasta las 08:50, horas del día 27 de diciembre de 2016.
INICIO DE LA ETAPA COMPETITIVA: A las 09:00 del 27 de diciembre de 2016.
REFERENCIA DE TIEMPO: Horario del Servidor del Sistema de Subasta a la Baja Electrónica del Paraguay.
RECEPCIÓN Y APERTURA DE OFERTAS DE TODOS LOS OFERENTES: Los Sobres de Ofertas se recibirán en la Gerencia Operativa de Contrataciones de COPACO S.A., en Alberdi Nº 619 y Gral. Díaz, primer piso, hasta las 08:50 horas del día 26 de diciembre de 2016, y la apertura de los mismos se realizará en un solo acto formal y público a partir de las 09:00 horas del mismo día.

Para mayor información dirigirse a:
División Licitaciones de Planificación
Teléfono N° 021- 419 4682
http://www.copaco.com.py