UNIVERSIDAD NACIONAL DE ITAPÚA

Creada por Ley 1009/96

RECTORADO – DPTO. de PLAN IFICACIÓN

ADENDA No. 1

Licitación por Concurso de Ofertas No. 08/2014
"Mantenimiento de Edificios – UNI plurianual 2014-2015"
ID de llamado 269876

Debido a consultas realizadas por los oferentes en la visita de obras de la Lic. 08/2014 de mantenimiento de edificios de la UNI en algunos puntos de la planilla se aclara que dichos ítems quedan redactados de la siguiente manera:

Ítem	Código	*RUBROS - DESCRIPCIÓN*	Un	Cant.	P.Unitario	P.Total
9	**72131601-013**	**PINTURA EXTERIOR**				
9.2		Pintura exterior al latex (pintura preparada de color en fábrica) manos necesarias. Fachada principal del Rectorado.	m2	1.087,00		
19	**72131601-001**	**INSTALACIÓN ELECTRICA (Provisión e instalación)**				
19.2		Retiro y sustitución de cables multipares subterraneos de 4, 15 y 50 pares existentes por nuevos y switch de conexión, entre *distribuidor principal* y *distribuidor intermedio* 1, 2 y 3, con conexión desde central a todos los Edificios. (Cambiar cada cable multipar entre distribuidor principal (ubicado en mesa de entrada),y los distribuidores intermedio 1 (ubicado detrás de la oficina de planificación), distribuidor intermedio 2 (ubicado detrás de la *oficina de giraduria)* y *distribuidor intermedio* 3 (ubicado detrás de oficina de UOC), reemplazar cables desde el distribuidor principal pasando por los distribuidores intermedios hasta los Bloques 1, 2, 3, 4, 5, 6 y 7)	ml	2.000,00		
21	**72131601-011**	**INSTALACIONES SANITARIAS**				
21.1		Reparación, reposición y conexión del sistema cloacal del Campus a la colectora frente a la UNI (incluye excavación 1.00m de profundidad, registros cloacales 80x80cm cada 15 m. profundidad según pendiente, un ducto de pvc para desagüe cloacal de 150mm sobre colchón de arena de 10cm de espesor, capa de protección de ladrillos cerámicos comunes, acometida de conexión con red de ESSAP, rotura y reposición de contrapisos y pisos de baldosón de hormigón 40x40cm y adoquinado hexagonal sobre colchón de arena y relleno y compactación de suelo natural en zanja (Ver esquema de conexión)	gl	1,00		
31	**72131601-001**	**Reposición de tablero seccional en Planta Baja**				
31.1		Retiro y reposición y puesta en funcionamiento de tablero seccional en Planta Baja tablero metálico para 50 llaves de embutir (Incluye retiro de tablero existente amurado y llaves TM actuales, colocación de nuevo tablero y provisión e instalación de llaves TM nuevas y volver a colocar según el esquema existente).	un	1,00		

59	**72131601-010**	**ABERTURAS**				
59.1		Reposición y colocación de rejas para ventanas de marco de ángulos L y barras de caños estructurales de 20x20, pared 140 separación 15cm entrebarras, incluye pintura antioxido y esmalte sintético, dimensiones 1,40x1,20m de (Bloque 7)	un	6,00		
59.2		Limpieza de fachada de piel de vidrio y reparación de junta entre vidrios y marco metálicos con producto sellador (trabajo en altura) en Biblioteca y Sala de Consejo	m2	84,00		
61	**72131601-012**	**PINTURAS**				
61.2		*Pintura aislante con sellador tipo silicona para* arreglo de entrada de agua en unión de marco metálico y mampostería en ventanas de 1,20x1,20m y ventanal grande piel de vidrio	gl	1,00		
64	**72131601-005**	**MAMPOSTERIA**				
64.1		Reposición de Mampostería de elevación de ladrillo común cerámico 0,15 mts	m2	71,50		

Ing. Javier Palacios
Jefe de Planificación

Universidad Nacional de Itapúa – Rectorado – Departamento de Planificación – Encarnación - Paraguay

Arq. Edith Páez de Moreno
Directora de Planificación

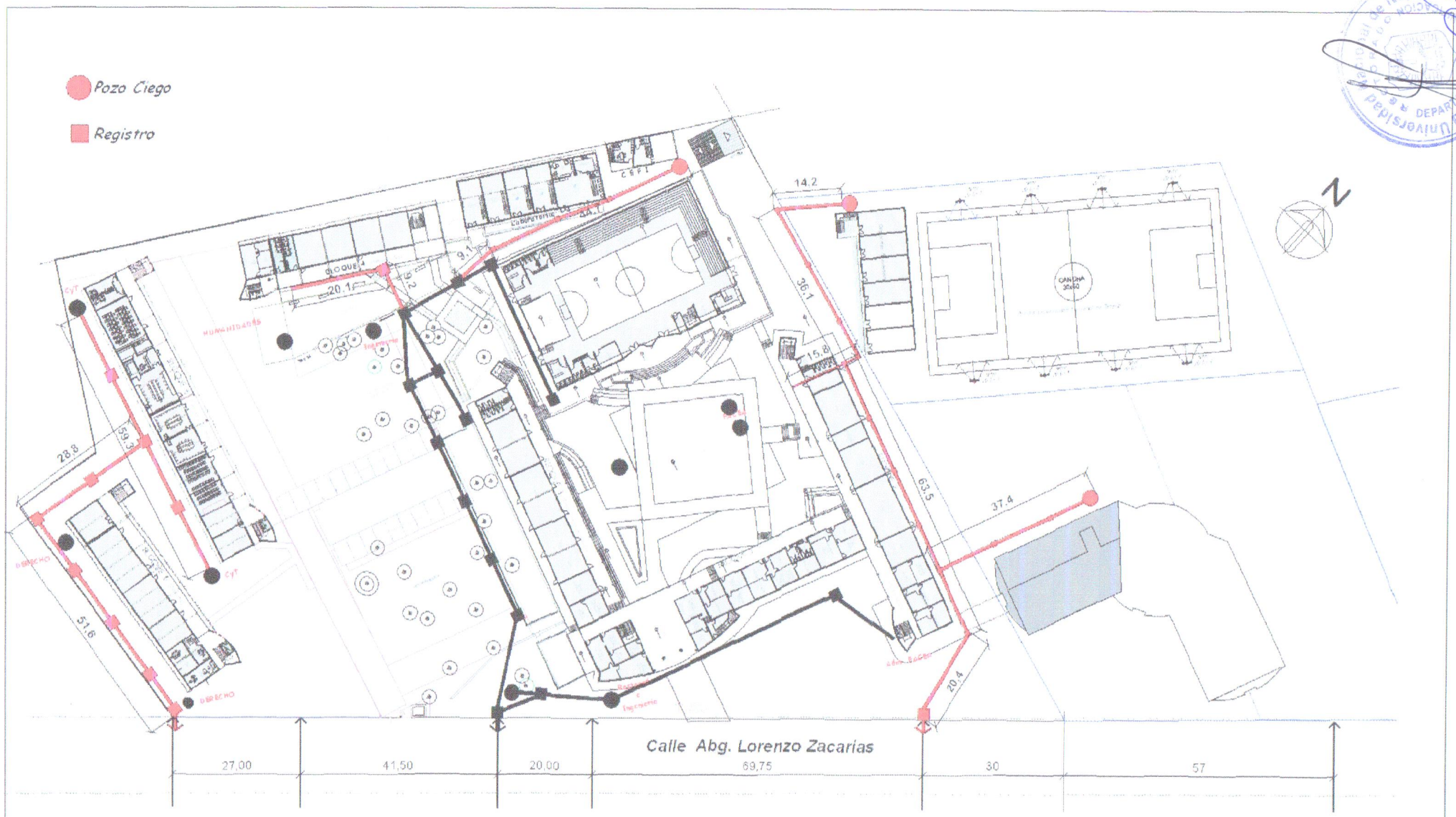

REFERENCIAS

RED A INTERVENIR

Planta Baja

Esc: 1:750

Esquema Cloacal