MUNICIPALIDAD DE LA PALOMA

COMPUTO METRICO Y PRESUPUESTO

OBRA: Cercado Perimetral Muralla

UBICACIÓN: CENTRO DE ALFABETIZACION DE JOVENES Y ADULTOS

CENTRO DE ALFABETIZACION DE JOVENES Y ADULTOS

ITEM	DESCRIPCION	CANT	UNI	PRECIO UNITARIO	PRECIO TOTAL
1	Replanteo	1,00	UN		
2	Dados de H° 0,35x0,35x0,50	5,00	m3		
3	Encadenados inferior HºAº13x27	7,50	m3		
4	Pilares de HºAº 13x25 cada 2,5 mts.	6,70	m3		
5	Aislación horizontal/vertical mampost	45,00	m2		
6	Mamposteria de nivelación de 0,30 ladrillos comunes	85,00	m2		
7	Mamposteria de elevación de 0,15 lad.Huecos, con envarillado	410,00	m2		
8	Revoque Tipo Salpicado c/hidrófugo	820,00	m2		
9	Porton de Vehicular de chapa doblada y Columna de H°A° 20x20	1,00	Un		
10	Porton Peatonal de chapa doblada con estructura de HoAo y techo metalico	1,00	Un		
11	Caminero de Ho con alisada de 0,10 cm	20,00	M2		
12	Postes de HoAo de 9 metros con un brazo y artefactos luminicos de				
	cuarzo de 250W con alimentacion aerea y montaje completo	12,00	Un		
13	cartel de obras	1,00	gl		
14	Trabajos Complementarios Limpieza Final	1,00	UN		

Arq. Arnaldo Andrés Mendoza
Fiscal de Obras
Municipalidad de la Paloma
del Esp. Santo

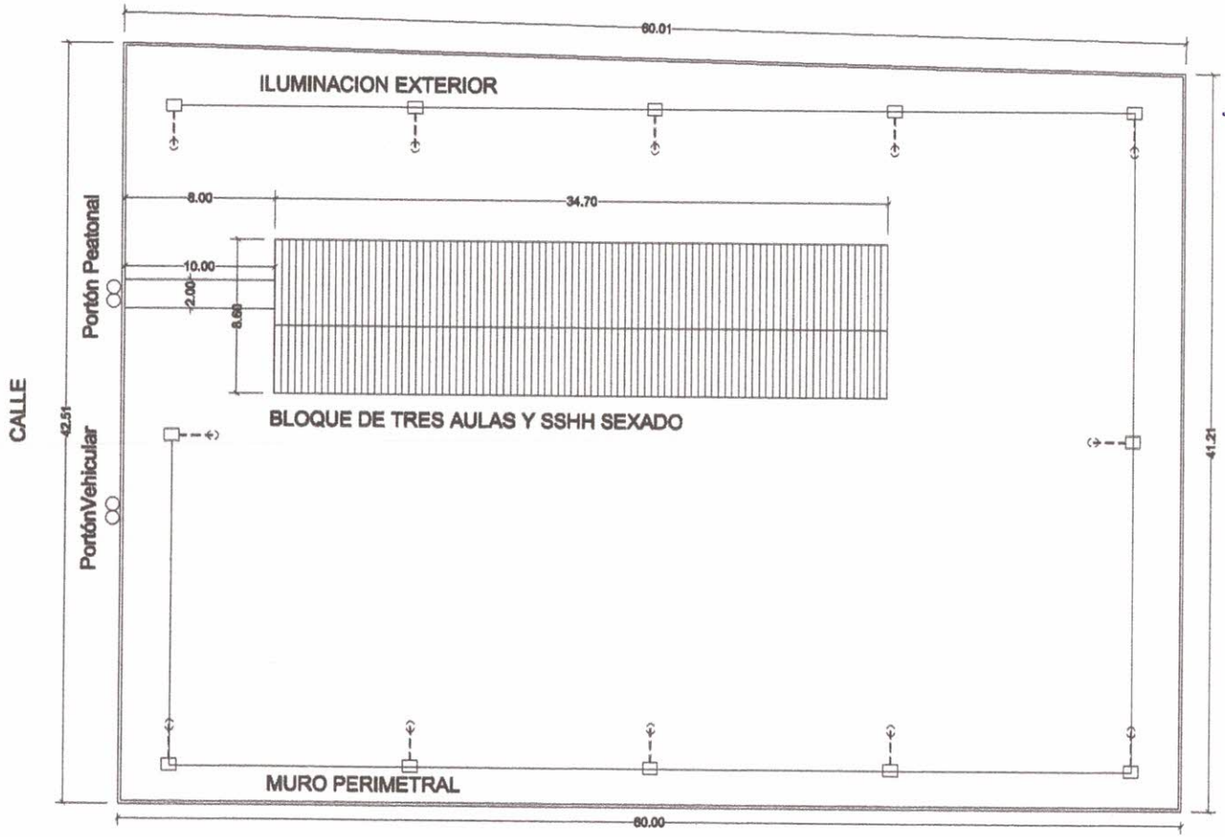

Arq. Arnaldo Andrés Mendoza
Fiscal de Obras
Municipalidad de la Paloma
del Ep. Santo

-24.72337,-54.36738

PLANTA DE UBICACIÓN

N

COORDENADAS - 24.723.37 S -54.367.38 O	MUNICIPALIDAD DE LA PALOMA
UBICACION : RUTA PY3 BARRIO FACENDA LA PALOMA	OBRA : MURO PERIMETRAL E ILUMINACION EXTERIOR
PROFESIONAL :	CENTRO DE ALFABETIZACION DE JOVENES Y AULTOS

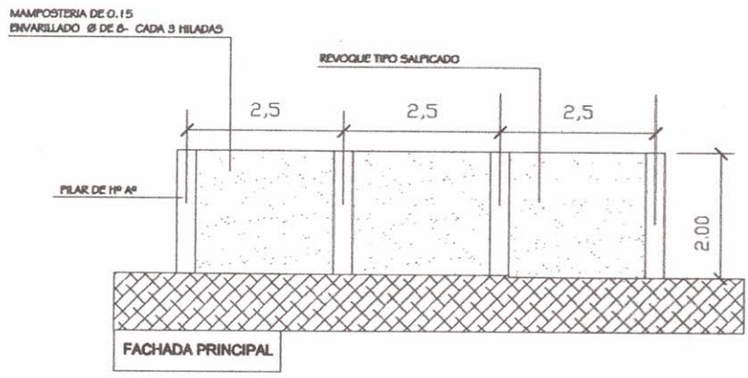

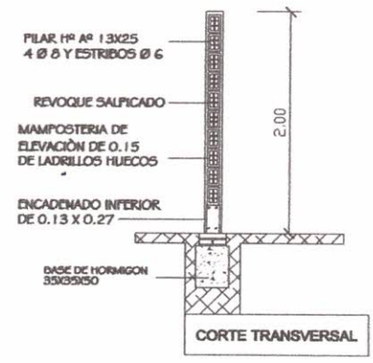

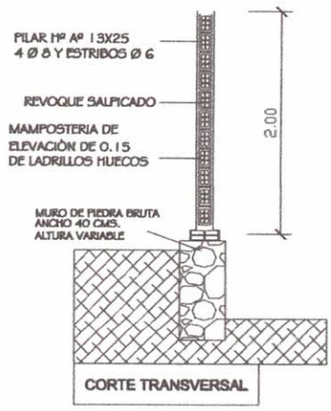

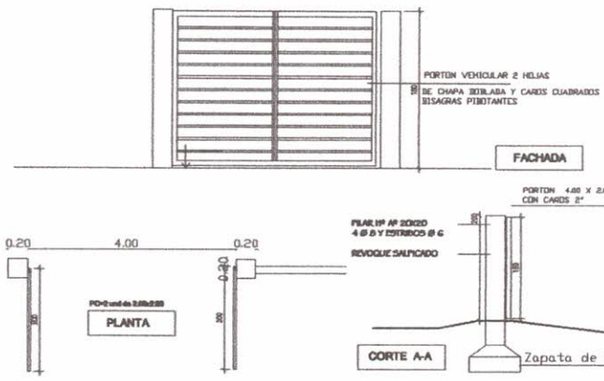

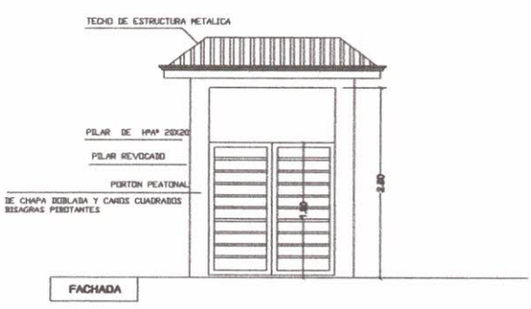

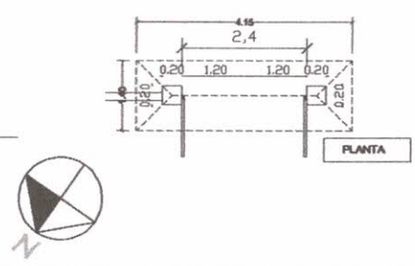

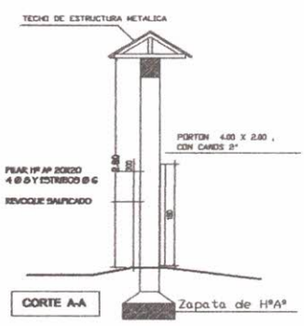

COORDENADAS - 24.723.37 S -54.367.38 O	MUNICIPALIDAD DE LA PALOMA
UBICACION : RUTA PY3 BARRIO FACENDA LA PALOMA	OBRA : MURO PERIMETRAL E ILUMINACION EXTERIOR
PROFESIONAL :	CENTRO DE ALFABETIZACION DE JOVENES Y ADULTOS

Arq. Arnaldo Andrés Mendoza
Fiscal de Obras
Municipalidad de la Paloma
del Esp. Santo