COPACO S.A.
Gerencia Operativa de Contrataciones
Dpto. Proceso de Contratación
División Licitaciones
Alberdi N° 619 - Asunción-Paraguay Tel.: (021) 419-4686
E-mail: licitaciones@copaco.com.py

Asunción, 17 de noviembre de 2016

A LOS OFERENTES:

REF.: LICITACIÓN POR CONCURSO DE OFERTAS Nº 8/2016 – "ADQUISICIÓN DE UNIFORMES PARA EL USO DEL PERSONAL TÉCNICO" ID - 310176

ADENDA Nº 3

Tengo el agrado de dirigirme a ustedes, a fin de comunicarles que COPACO S.A., ha resuelto modificar el Pliego de Bases y Condiciones del llamado a Licitación Por Concurso de Ofertas de referencia, específicamente en el siguiente punto:

EN LA SECCIÓN III

Donde dice:

MODELO DE CAMPERON TIPO PARKA

DELANTERO

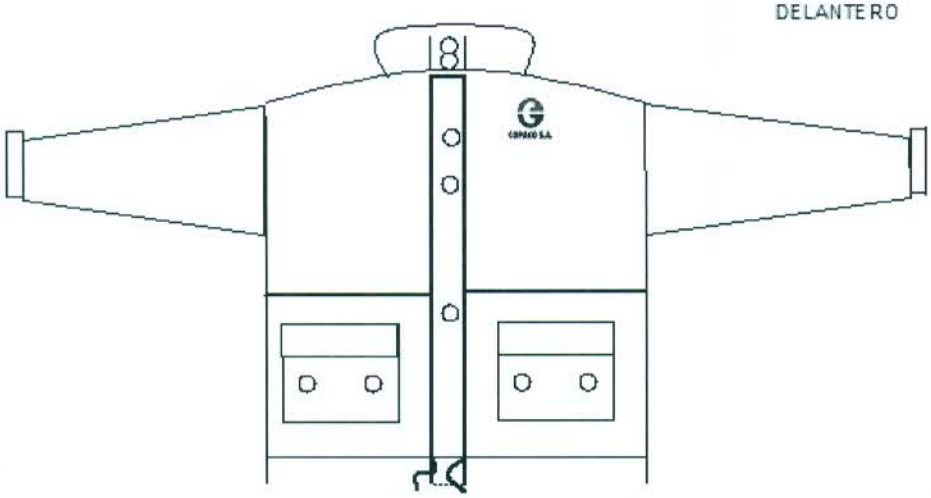

TRASERO

COPACO S.A.
Gerencia Operativa de Contrataciones
Dpto. Proceso de Contratación
División Licitaciones
Alberdi N° 619 - Asunción-Paraguay Tel.: (021) 419-4686
E-mail: licitaciones@copaco.com.py

Debe decir:

MODELO DE CAMPERON TIPO PARKA

DELANTERO

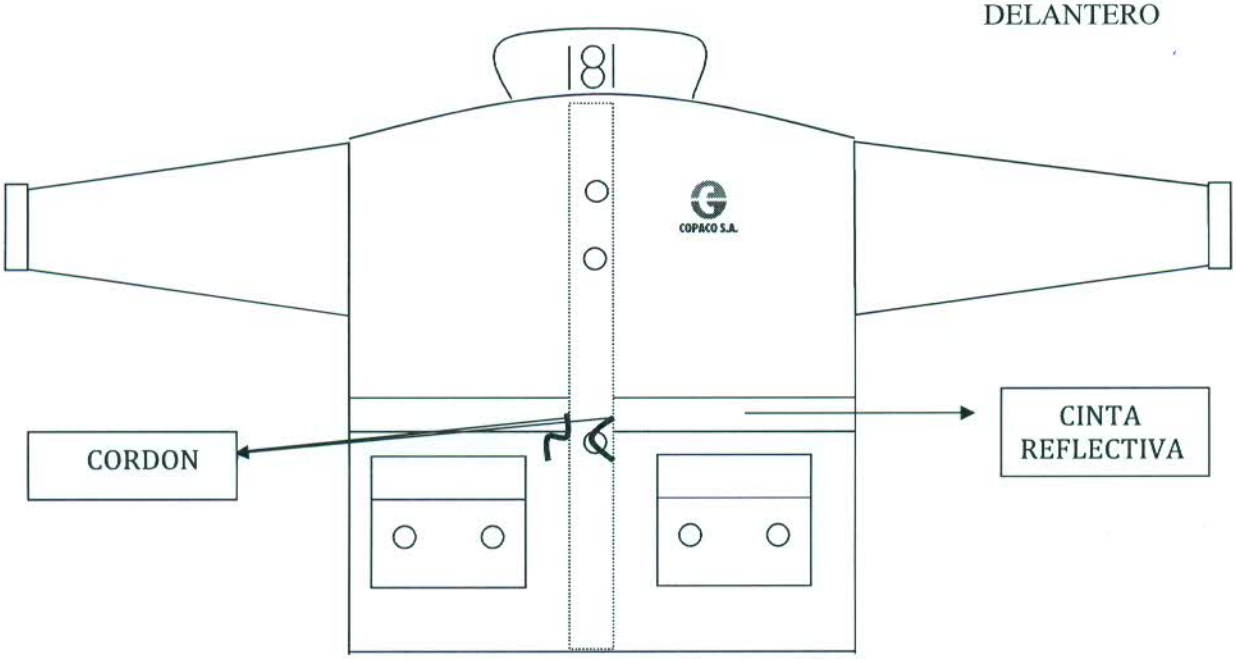

TRASERO

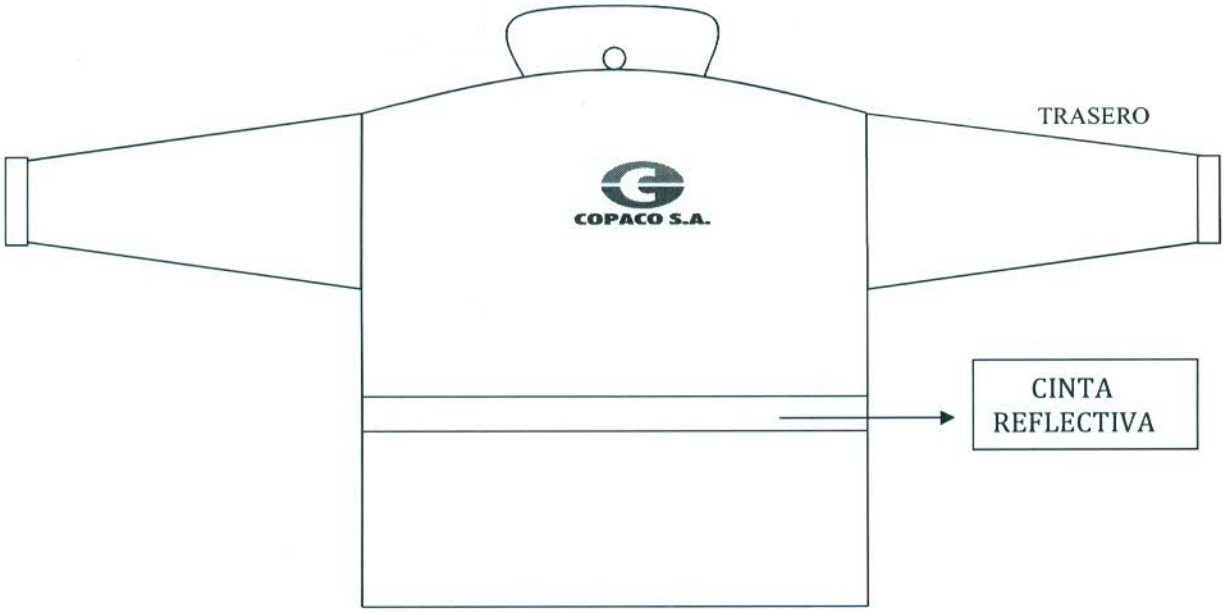

Atentamente,

ABOG. MARÍA JOSÉ IBARRA OLHAGARAY
GERENTE – U.O.C.
GERENCIA OPERATIVA DE CONTRATACIONES