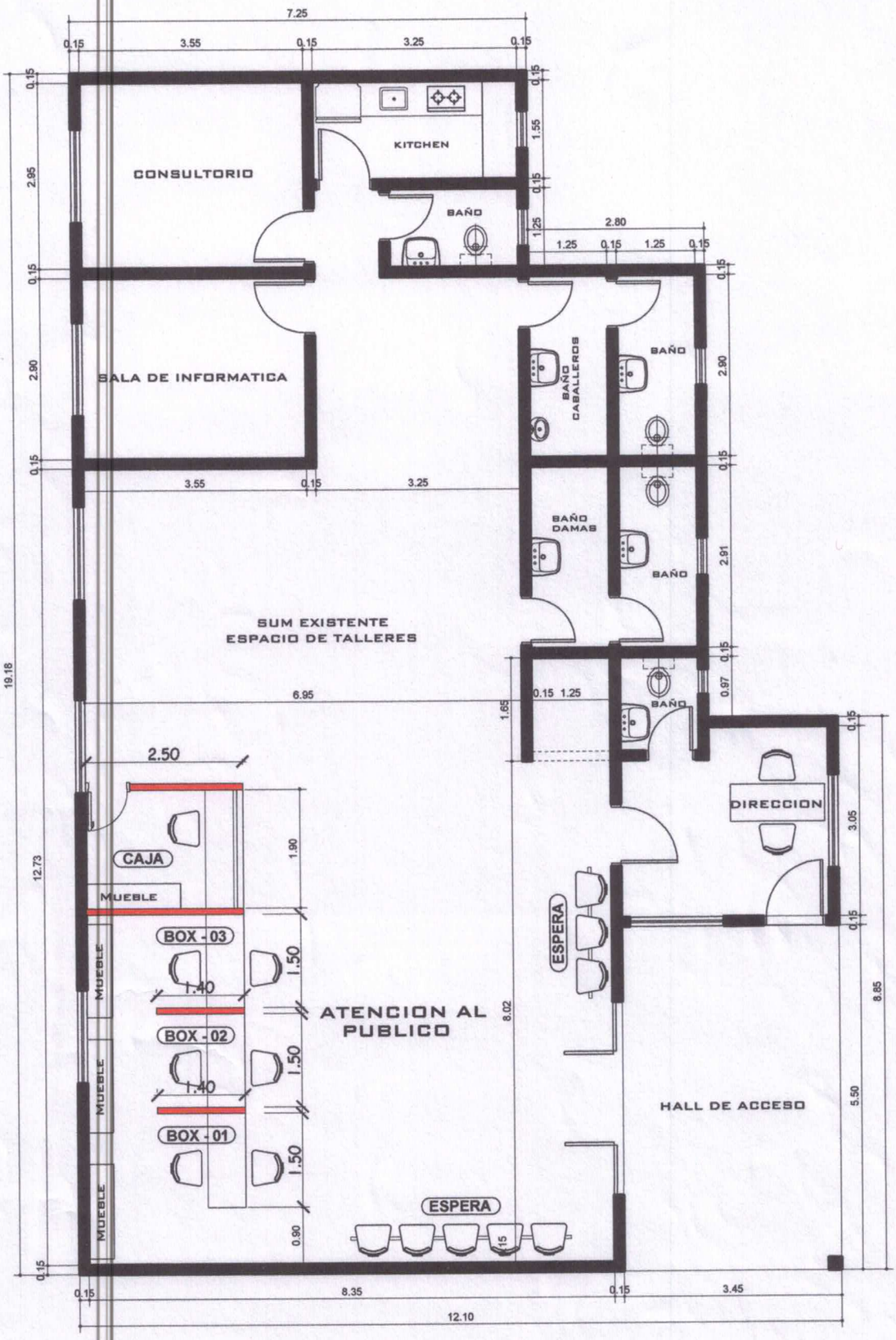

CENTRO DE PARTICIPACION CIUDADANA - C.P.C
BARRIO PACÚ CUÁ
ESCALA 1/50

Arq. Edgar Fernández
Director Desarrollo
Urbano y Territorial
Municipalidad de Encarnación

MUNICIPALIDAD DE ENCARNACION
Depto. de Planificación de Desarrollo Urbano y Territorial

MUNICIPALIDAD DE ENCARNACION		
DIRECCION DE DESARROLLO URBANO Y TERRITORIAL		
PROYECTO: CENTRO DE PARTICIPACION VECINAL - C.P.V		
ESC: 1 : 50	FECHA : JULIO 2022.-	LAMINA N° : 01
Aprobado	Verificó	Proyectó
Intendente Don Alfredo Luis Yd Sanchez	Arq. Edgar Fernandez Director Desarrollo Urbano y Territorial	Arq. Maria Jose Riveros Dibujante	Juan Angel Aguilera Jefe de Control Urbano

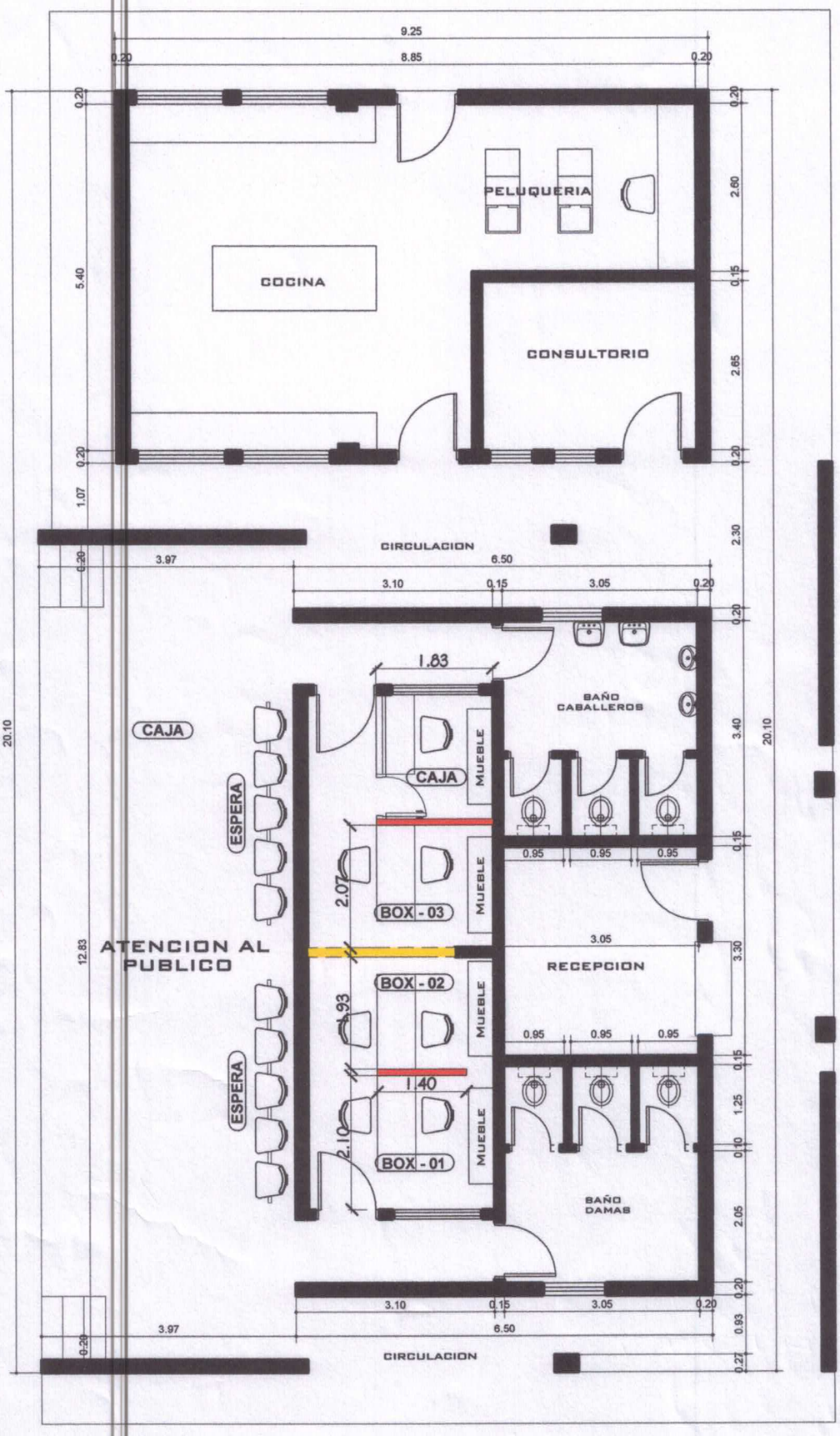

CENTRO DE PARTICIPACION CIUDADANA - C.P.C
BARRIO SAN ISIDRO
ESCALA 1/50

Arq. Edgar Fernández
Director Desarrollo
Urbano y Territorial
Municipalidad de Encarnación

MUNICIPALIDAD DE ENCARNACION
Depto. de Planificación de Desarrollo Urbano y Territorial

Encarnación GOBIERNO MUNICIPAL	MUNICIPALIDAD DE ENCARNACION		
	DIRECCION DE DESARROLLO URBANO Y TERRITORIAL		
	PROYECTO: CENTRO DE PARTICIPACION VECINAL - C.P.V		
ESC: 1 : 50	FECHA : JULIO 2022.-	LAMINA N° : 01	
Aprobado	Verificó	Proyectó	
Intendente Don Alfredo Luis Yd Sanchez	Arq. Edgar Fernandez Director Desarrollo Urbano y Territorial	Arq. Maria Jose Riveros Dibujante	Juan Angel Aguilera Jefe de Control Urbano

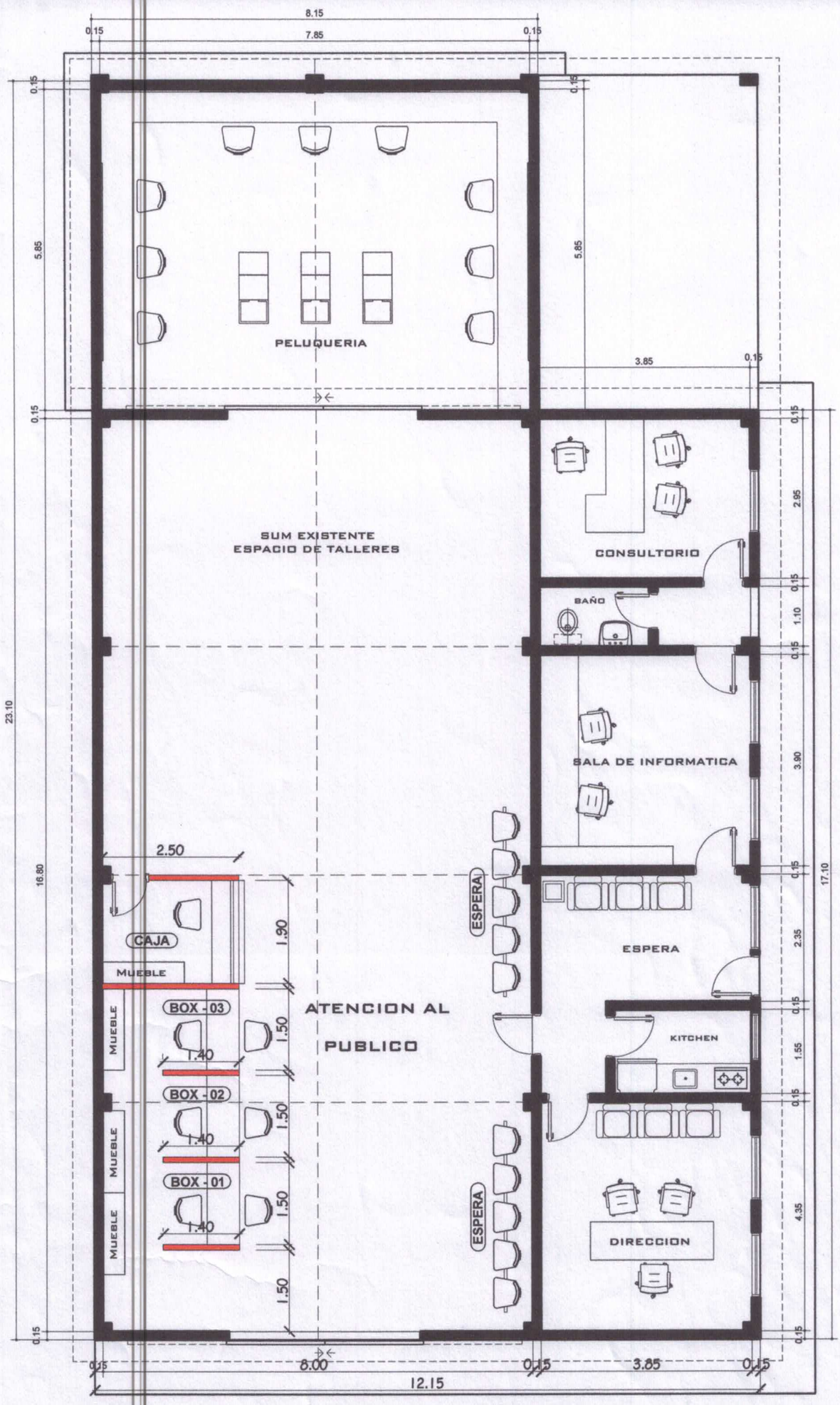

CENTRO DE PARTICIPACION CIUDADANA - C.P.C
BARRIO SAN PEDRO
ESCALA 1/50

Arq. Edgar Fernández
Director Desarrollo
Urbano y Territorial
Municipalidad de Encarnación

MUNICIPALIDAD DE ENCARNACION
Depto. de Planificación de Desarrollo Urbano y Territorial

MUNICIPALIDAD DE ENCARNACION		
DIRECCION DE DESARROLLO URBANO Y TERRITORIAL		
PROYECTO: CENTRO DE PARTICIPACION VECINAL - C.P.V		
ESC: 1 : 50	FECHA : JULIO 2022.-	LAMINA N° : 01
Aprobado	Verificó	Proyectó
Intendente Don Alfredo Luis Yd Sanchez	Arq. Edgar Fernandez Director Desarrollo Urbano y Territorial	Arq. María Jose Riveros Dibujante Juan Angel Aguilera Jefe de Control Urbano