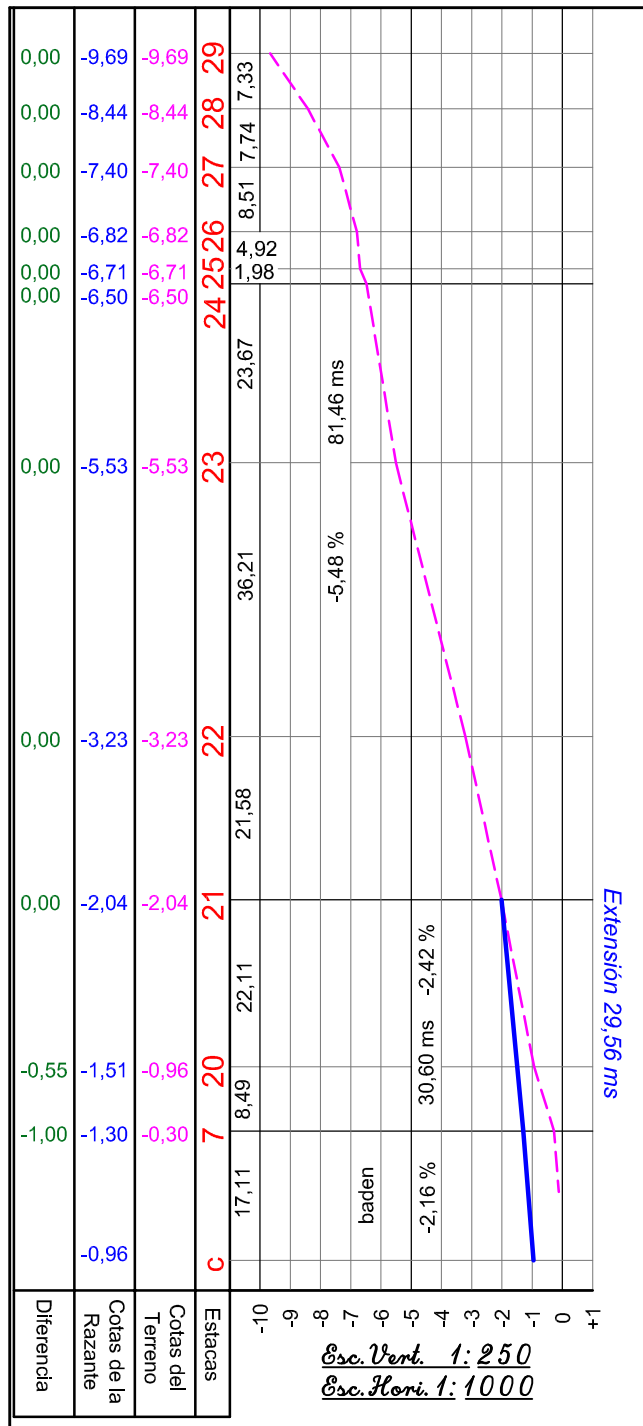


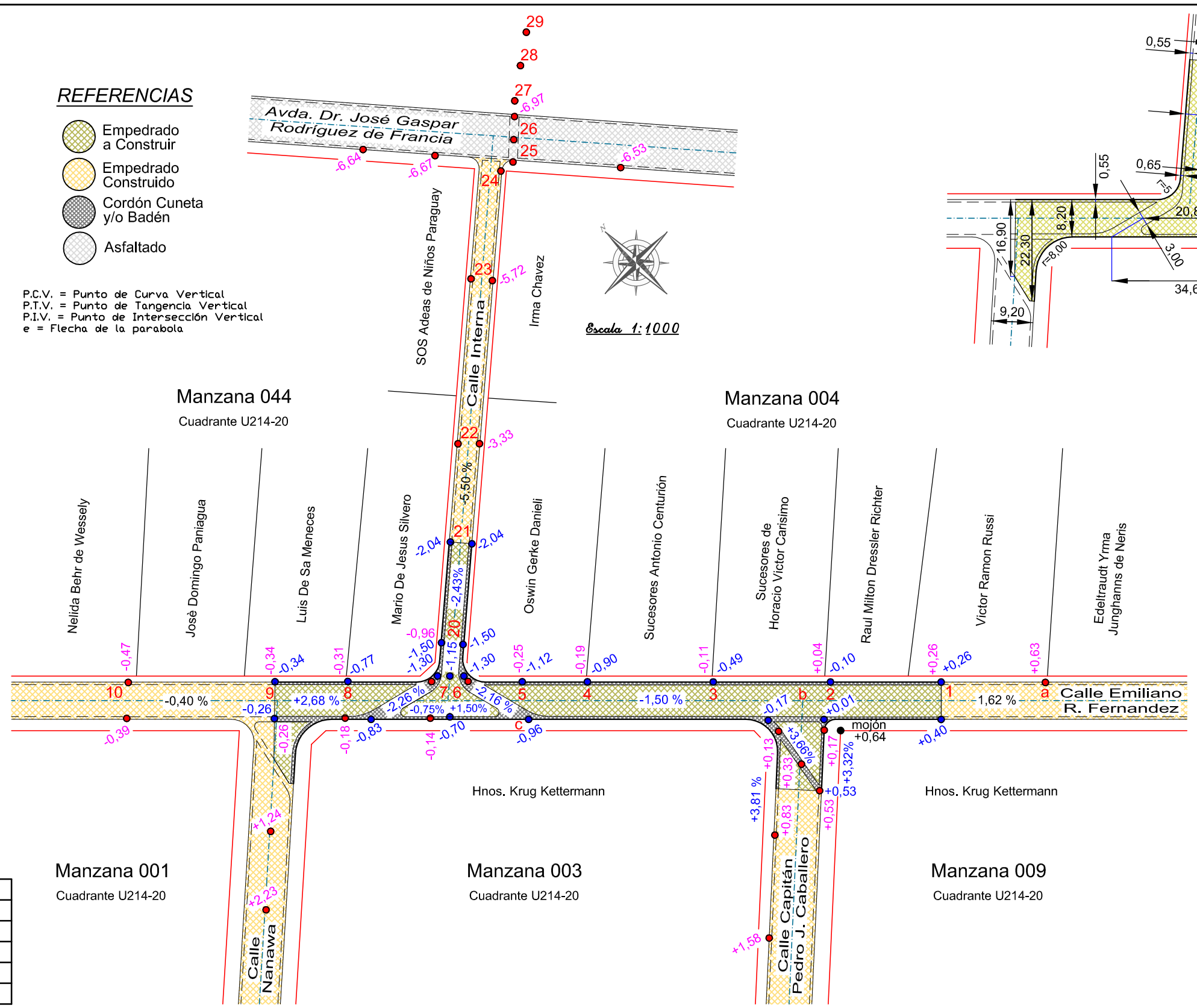


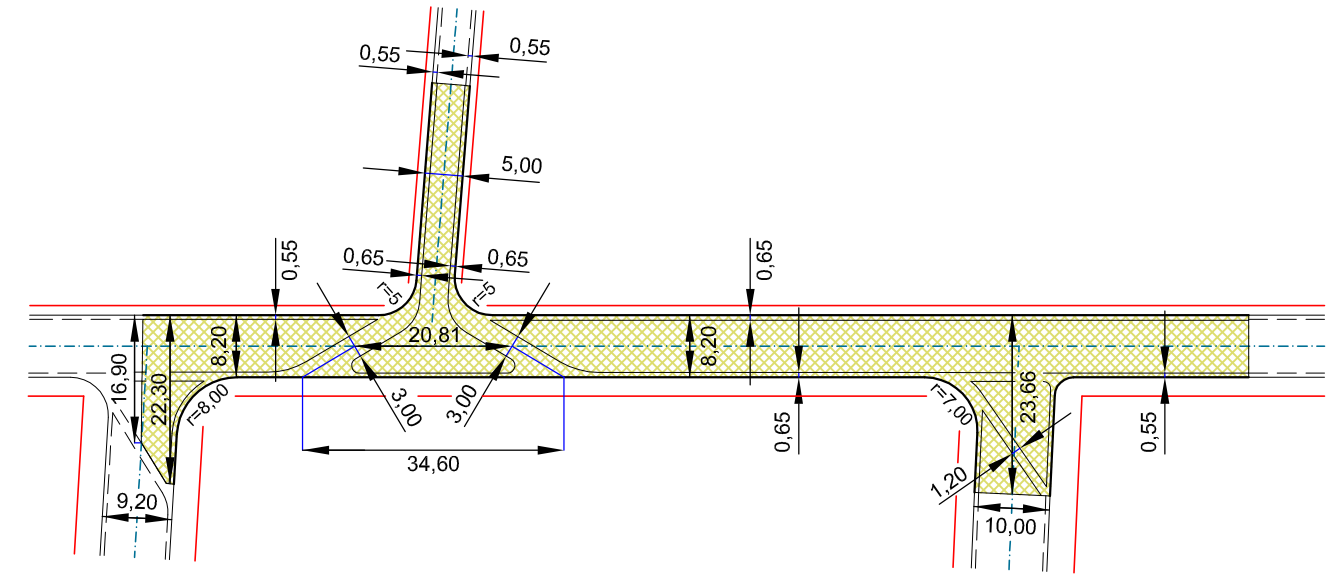


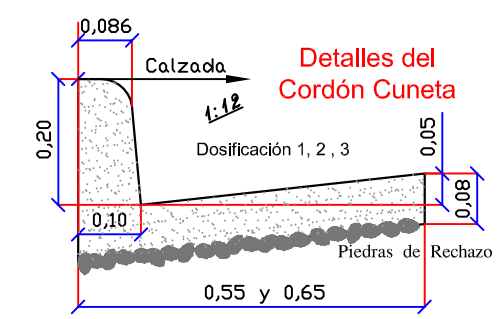


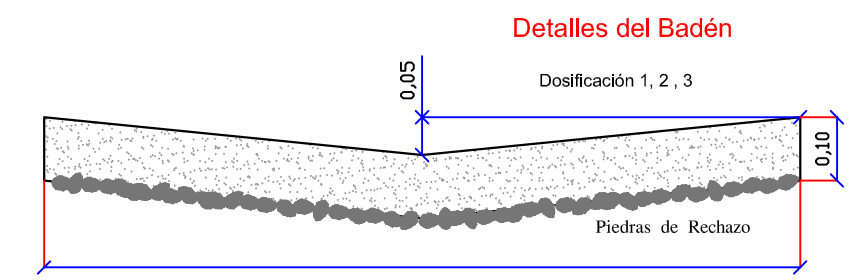


| Items | ms-lineal | ms² | Ho. ms³ |
|---|---|---|---|
| Empedrado | | 1220,38 | |
| Cordón Cuneta (0,55 ms) | 117,86 | 64,82 | 4,02 |
| Cordón Cuneta (0,65 ms) | 249,90 | 162,44 | 11,37 |
| Badén | | 152,37 | 15,24 |
| Desmonte hasta la rasante (tierra compactada) | | | 650 |

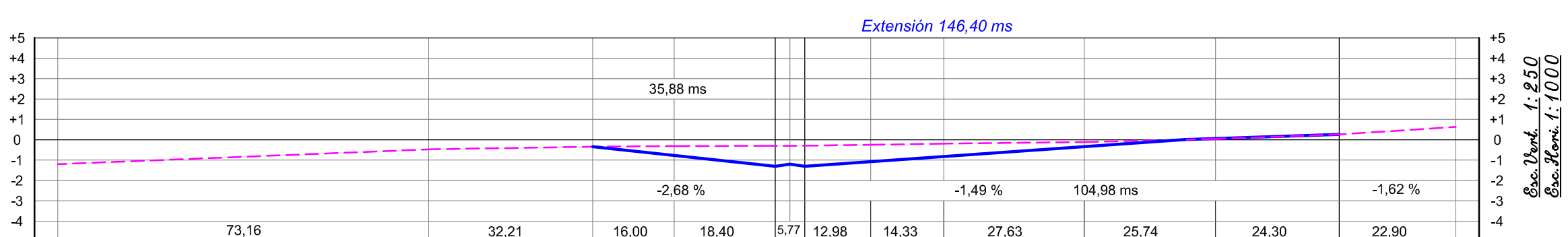


| Estacas | 11 | 10 | 9 | 8 | 7 | 6 | 5 | 4 | 3 | 2 | 1 | a | Estacas |
|---|---|---|---|---|---|---|---|---|---|---|---|---|---|
| Cotas del Terreno | -1,20 | -0,47 | -0,34 | -0,31 | -0,30 | -0,29 | -0,25 | -0,19 | -0,11 | +0,04 | +0,26 | +0,63 | Cotas del Terreno |
| Cotas de la Razante | -1,20 | -0,47 | -0,34 | -0,77 | -1,30 | -1,20 -1,30 | -1,11 | -0,89 | -0,48 | -0,10 | +0,26 | +0,63 | Cotas de la Razante |
| Diferencia | 0,00 | 0,00 | 0,00 | -0,46 | -1,00 | -1,01 | -0,86 | -0,70 | -0,37 | -0,14 | 0,00 | 0,00 | Diferencia |

# Proyecto de Modificación y Reconstrucción de Empedrado

# Calle Emiliano R. Fernandez y Accesos

entre las Calles "Pedro J. Caballero" y "Nanawa"

Barrio "Luis Alberto del Paraná"
Centro Urbano - Distrito de Hohenau - Itapúa

## Proyecto de Empedrado

Profesional: Top. Roberto Emhart - Reg. MOPC Nº 282

Roberto Emhart
Topógrafo - Reg. Nº 282
Obligado - Itapúa - Py
Tel.:(0767)240288

03 de marzo de 2014

Profesional