Generated by Foxit PDF Creator © Foxit Software
http://www.foxitsoftware.com For evaluation only.

MUNICIPALIDAD DE CAPITAN MIRANDA

PROYECTO : EMPEDRADO DE CALLE PADRE JODE BARTL ENTRE CALLE SAN JOSE Y CALLE DEFENSORES DEL CHACO

UBICACIÓN: CENTRO URBANO

ARQ. GLORIA MARIA BORDON DE CHRIST

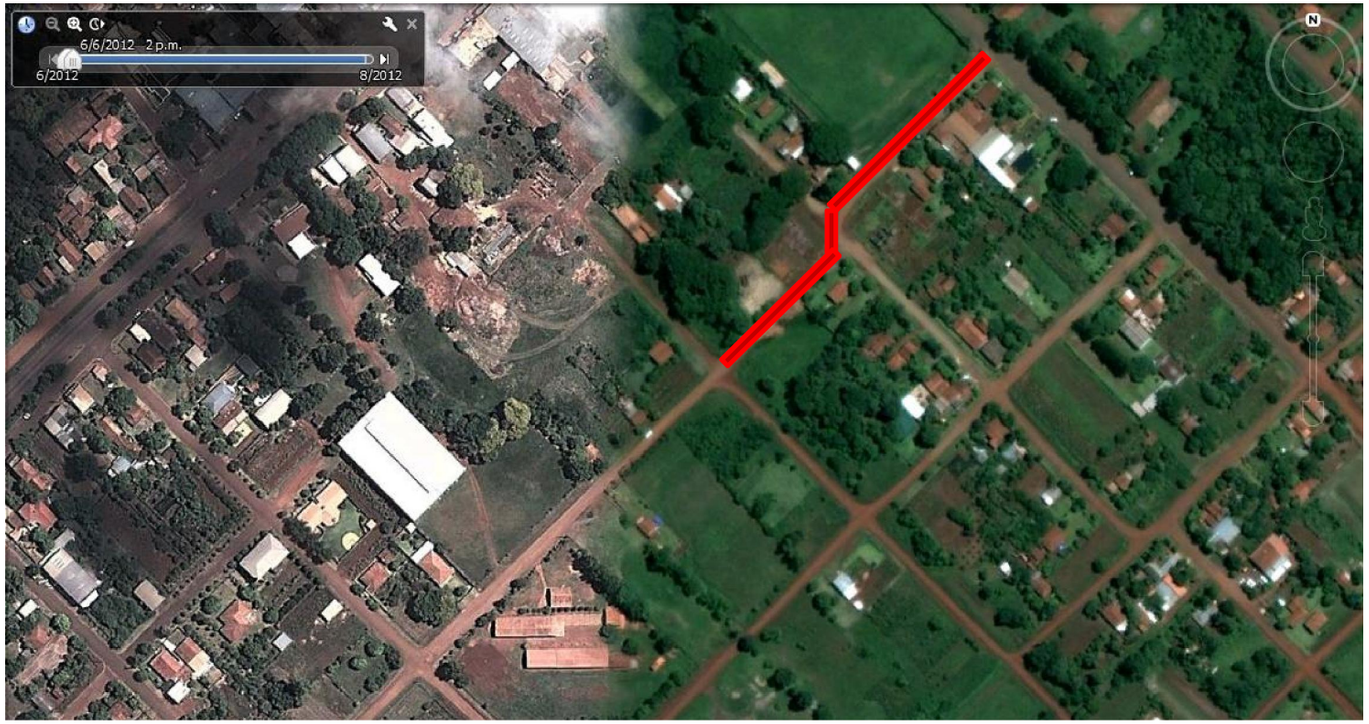

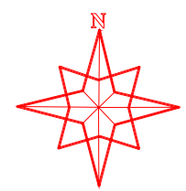

Generated by Foxit PDF Creator © Foxit Software
http://www.foxitsoftware.com For evaluation only.

MUNICIPALIDAD DE CAPITAN MIRANDA

PROYECTO : EMPEDRADO DE CALLE PADRE JODE BARTL ENTRE CALLE SAN JOSE Y CALLE DEFENSORES DEL CHACO

UBICACIÓN: CENTRO URBANO

ARQ. GLORIA MARIA BORDON DE CHRIST

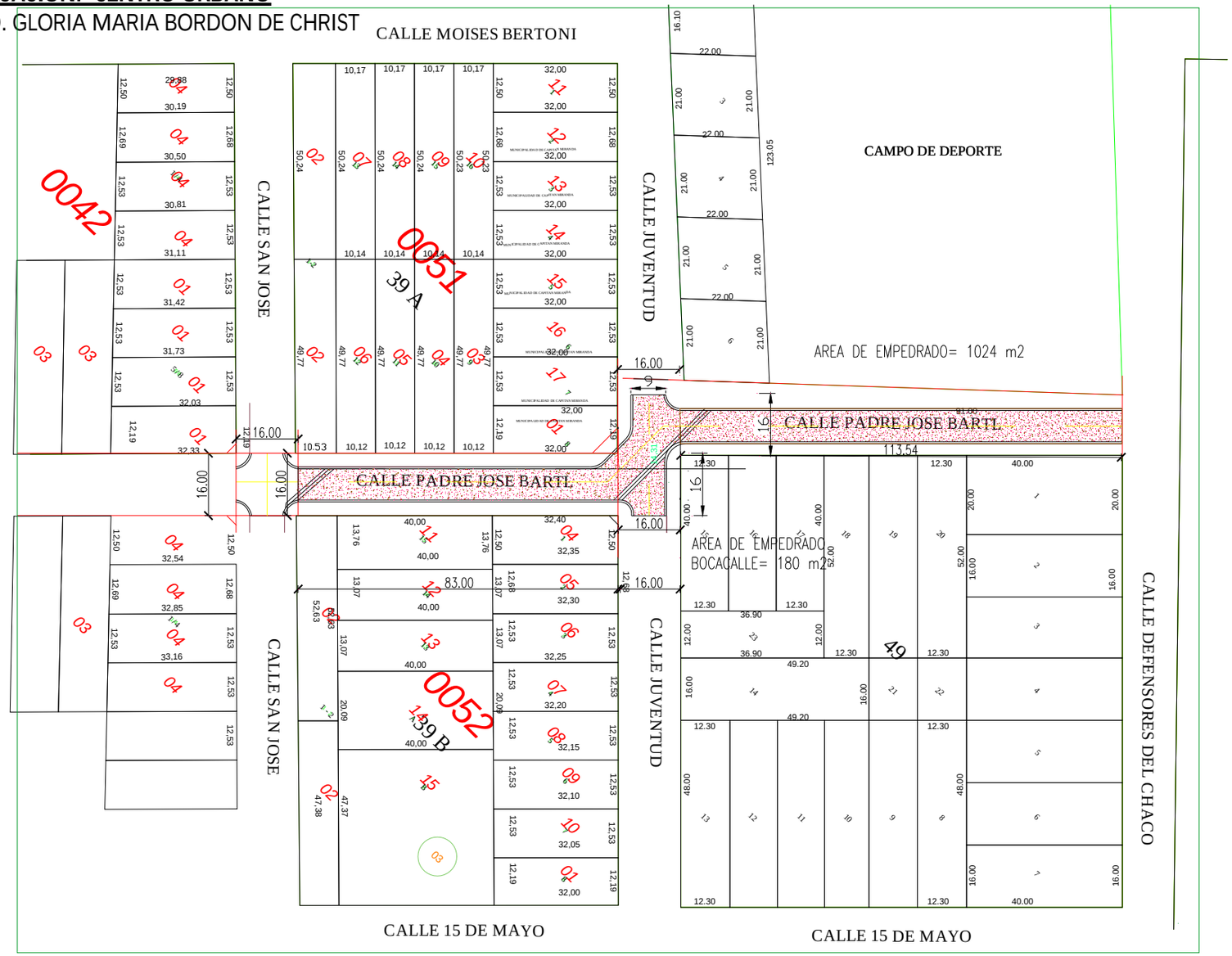

Generated by Foxit PDF Creator © Foxit Software
http://www.foxitsoftware.com For evaluation only.

MUNICIPALIDAD DE CAPITAN MIRANDA
PROYECTO : EMPEDRADO DE CALLE PADRE JODE BARTL ENTRE CALLE SAN JOSE Y CALLE DEFENSORES DEL CHACO
UBICACIÓN: CENTRO URBANO
ARQ. GLORIA MARIA BORDON DE CHRIST

DETALLE DE CORDON CUNETA

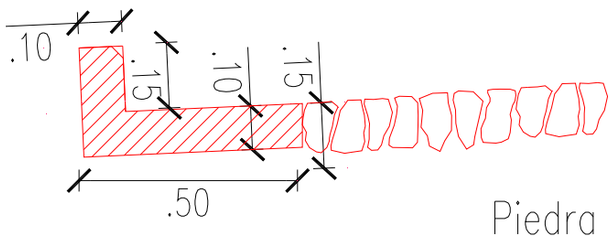

Piedra colocada

Cordón Cuneta de H°A°

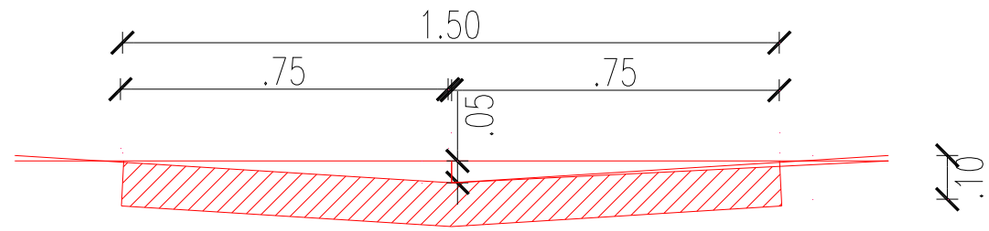

VARILLA DE 8 mm C/ 40 cm

DETALLE DE BADEN DE HORMIGÓN

Generated by Foxit PDF Creator © Foxit Software
http://www.foxitsoftware.com For evaluation only.

MUNICIPALIDAD DE CAPITAN MIRANDA
PROYECTO : EMPEDRADO DE CALLE PADRE JODE BARTL ENTRE CALLE SAN JOSE Y CALLE DEFENSORES DEL CHACO
UBICACIÓN: CENTRO URBANO
ARQ. GLORIA MARIA BORDON DE CHRIST

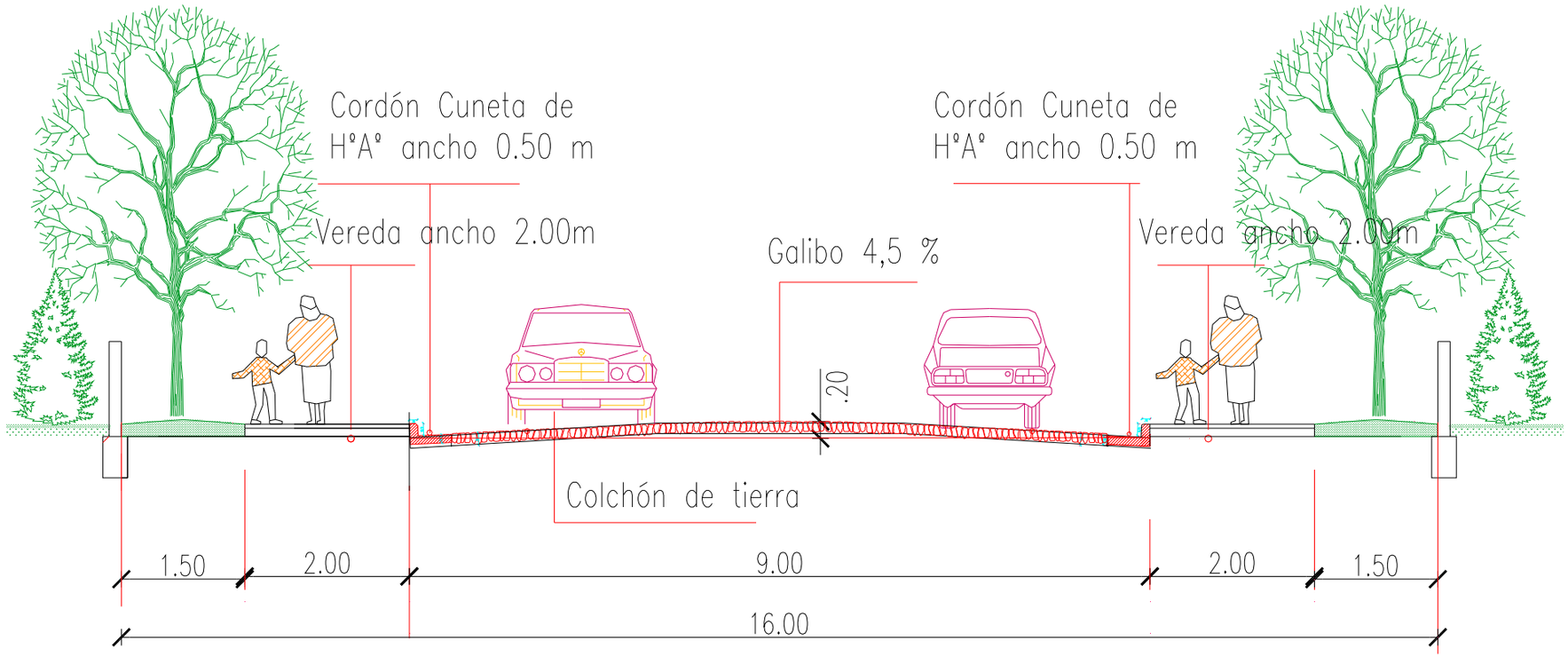

SECCION TRANSVERSAL A-A
DE CALLE DE ANCHO 9 m
CON CORDON CUNETA 0.50 m

Generated by Foxit PDF Creator © Foxit Software
http://www.foxitsoftware.com For evaluation only.

MUNICIPALIDAD DE CAPITAN MIRANDA
PROYECTO : EMPEDRADO BARRIO PARAISO Y RUTA VI
UBICACIÓN: ZONA URBANA
ARQ. GLORIA MARIA BORDON DE CHRIST

Generated by Foxit PDF Creator © Foxit Software
http://www.foxitsoftware.com For evaluation only.

MUNICIPALIDAD DE CAPITAN MIRANDA
PROYECTO : EMPEDRADO BARRIO PARAISO Y RUTA VI
UBICACIÓN: ZONA URBANA
ARQ. GLORIA MARIA BORDON DE CHRIST

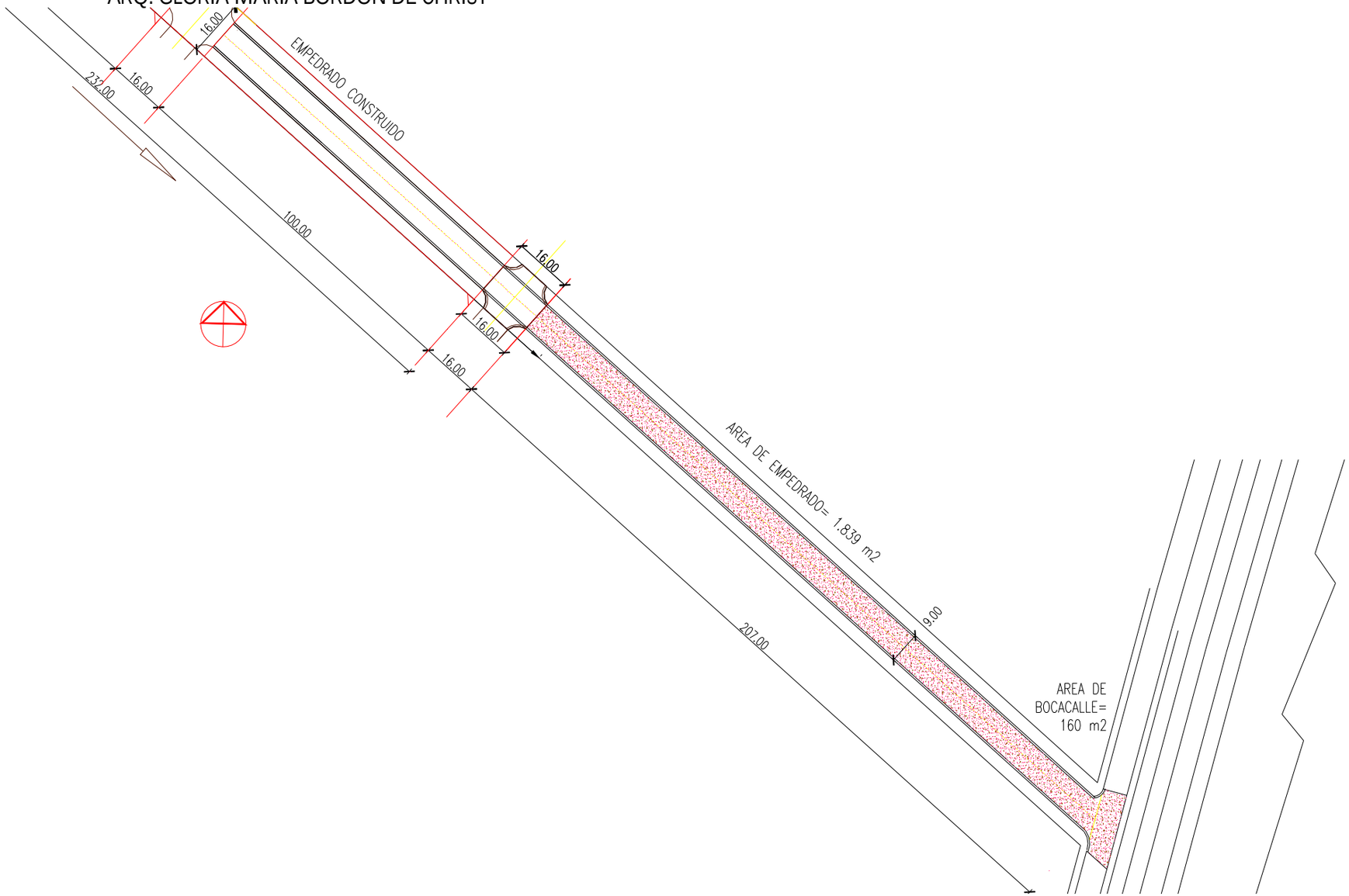

Generated by Foxit PDF Creator © Foxit Software
http://www.foxitsoftware.com For evaluation only.

MUNICIPALIDAD DE CAPITAN MIRANDA
PROYECTO : EMPEDRADO BARRIO PARAISO Y RUTA VI
UBICACIÓN: ZONA URBANA
ARQ. GLORIA MARIA BORDON DE CHRIST

Generated by Foxit PDF Creator © Foxit Software
http://www.foxitsoftware.com For evaluation only.

MUNICIPALIDAD DE CAPITAN MIRANDA
PROYECTO : EMPEDRADO BARRIO PARAISO Y RUTA VI
UBICACIÓN: ZONA URBANA
ARQ. GLORIA MARIA BORDON DE CHRIST

DETALLE DE CORDON CUNETA

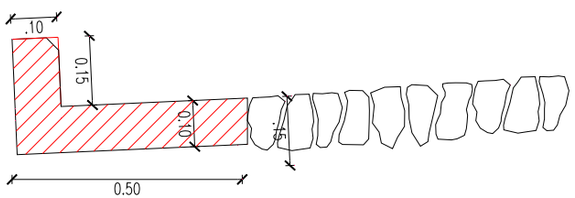

Cordón Cuneta de HºAº

Piedra colocada

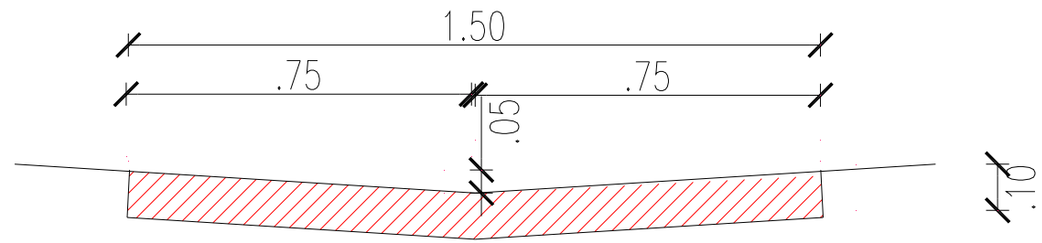

VARILLA DE 8 mm C/ 40 cm

DETALLE DE BADEN DE HORMIGÓN

Generated by Foxit PDF Creator © Foxit Software
http://www.foxitsoftware.com For evaluation only.

MUNICIPALIDAD DE CAPITAN MIRANDA
PROYECTO : EMPEDRADO BARRIO PARAISO Y RUTA VI
UBICACIÓN: ZONA URBANA
ARQ. GLORIA MARIA BORDON DE CHRIST

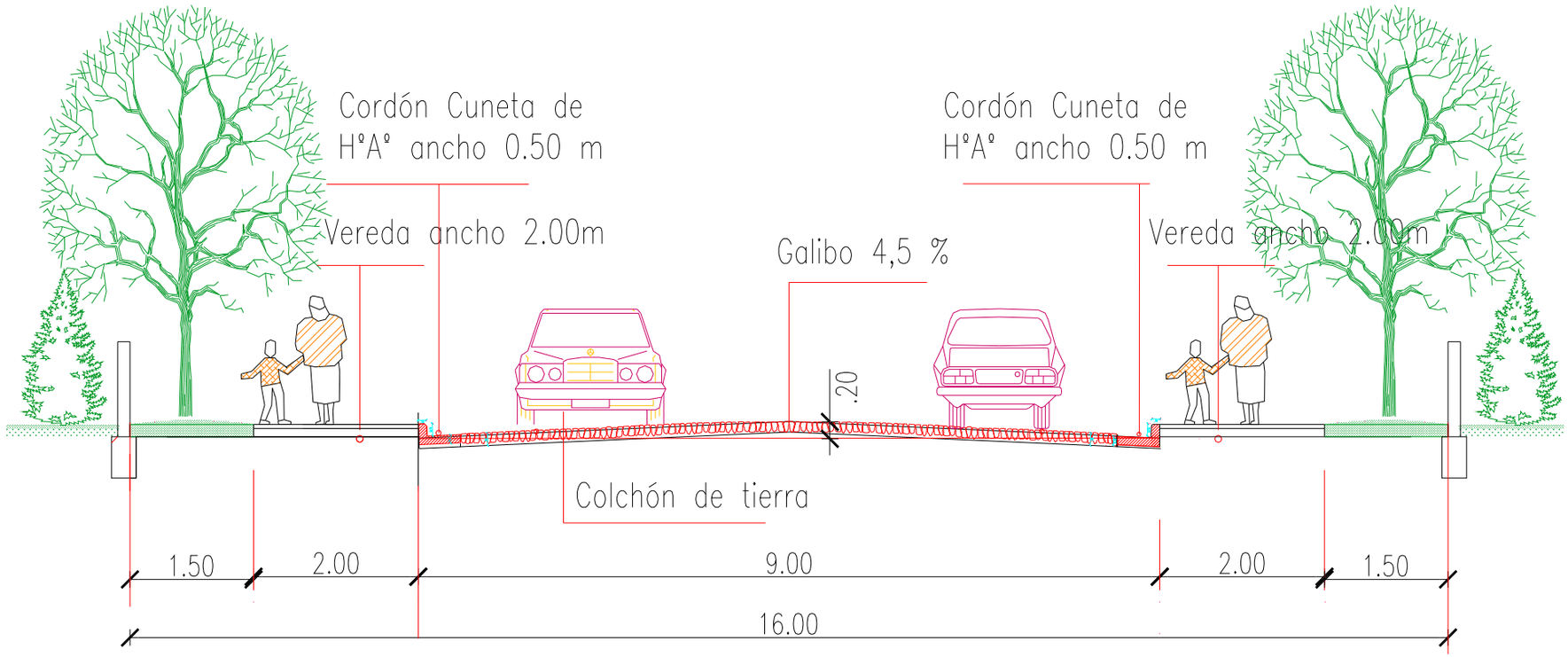

SECCION TRANSVERSAL A–A
DE CALLE DE ANCHO 9 m
CON CORDON CUNETA 0.50 m