PLANO DE
PAVIMENTO
TIPO EMPEDRADO
EDELIRA KM 41
EDELIRA
GOBIERNO
MUNICIPAL

2015-2020

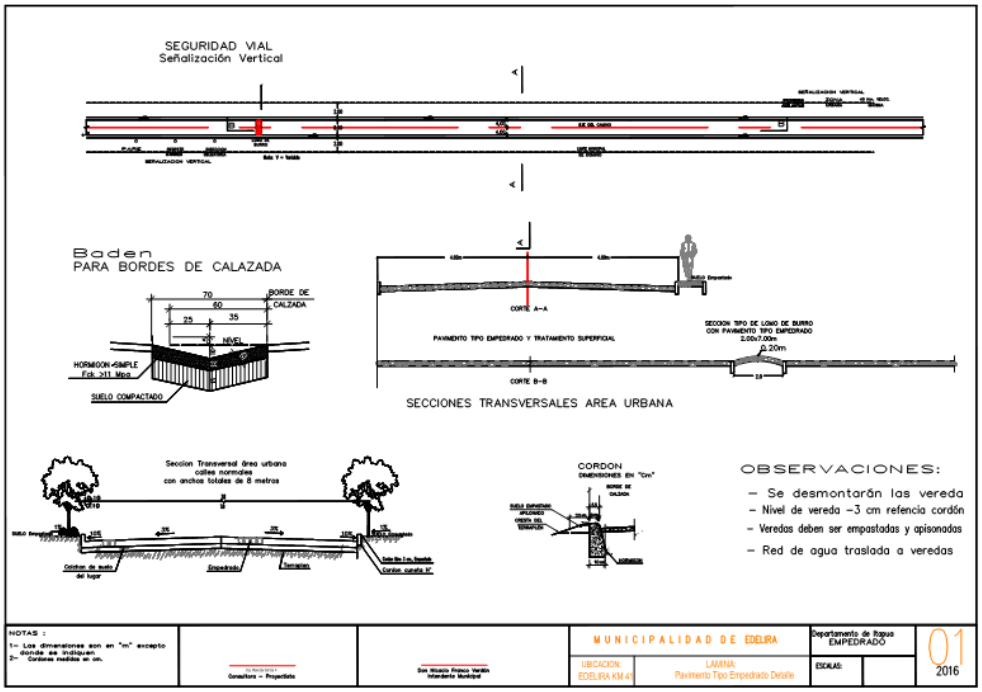
SEGURIDAD VIAL
Señalización Vertical
Baden
PARA BORDES DE CALAZADA
BORDE DE CALZADA
NIVEL
HORMIGON SIMPLE
Fck >11 Mpa
SUELO COMPACTADO
CORTE A-A
PAVIMENTO TIPO EMPEDRADO Y TRATAMIENTO SUPERFICIAL
SECCION TIPO DE LOMO DE BURRO
CON PAVIMENTO TIPO EMPEDRADO
2.00x7.00m
0.20m
CORTE B-B
SECCIONES TRANSVERSALES AREA URBANA
Seccion Transversal área urbana
calles normales
con anchos totales de 8 metros
CORDON
DIMENSIONES EN "Cm"
OBSERVACIONES:
– Se desmontarán las vereda
– Nivel de vereda –3 cm refencia cordón
– Veredas deben ser empastadas y apisonadas
– Red de agua traslada a veredas
NOTAS :
1– Las dimensiones son en "m" excepto donde se indiquen
2– Cordones medidos en cm.
Consultora – Proyectista
Don Nicasio Franco Verdún
Intendente Municipal
MUNICIPALIDAD DE EDELIRA
UBICACION:
EDELIRA KM 41
LAMINA:
Pavimento Tipo Empedrado Detalle
Departamento de Itapua
EMPEDRADO
ESCALAS:
01
2016