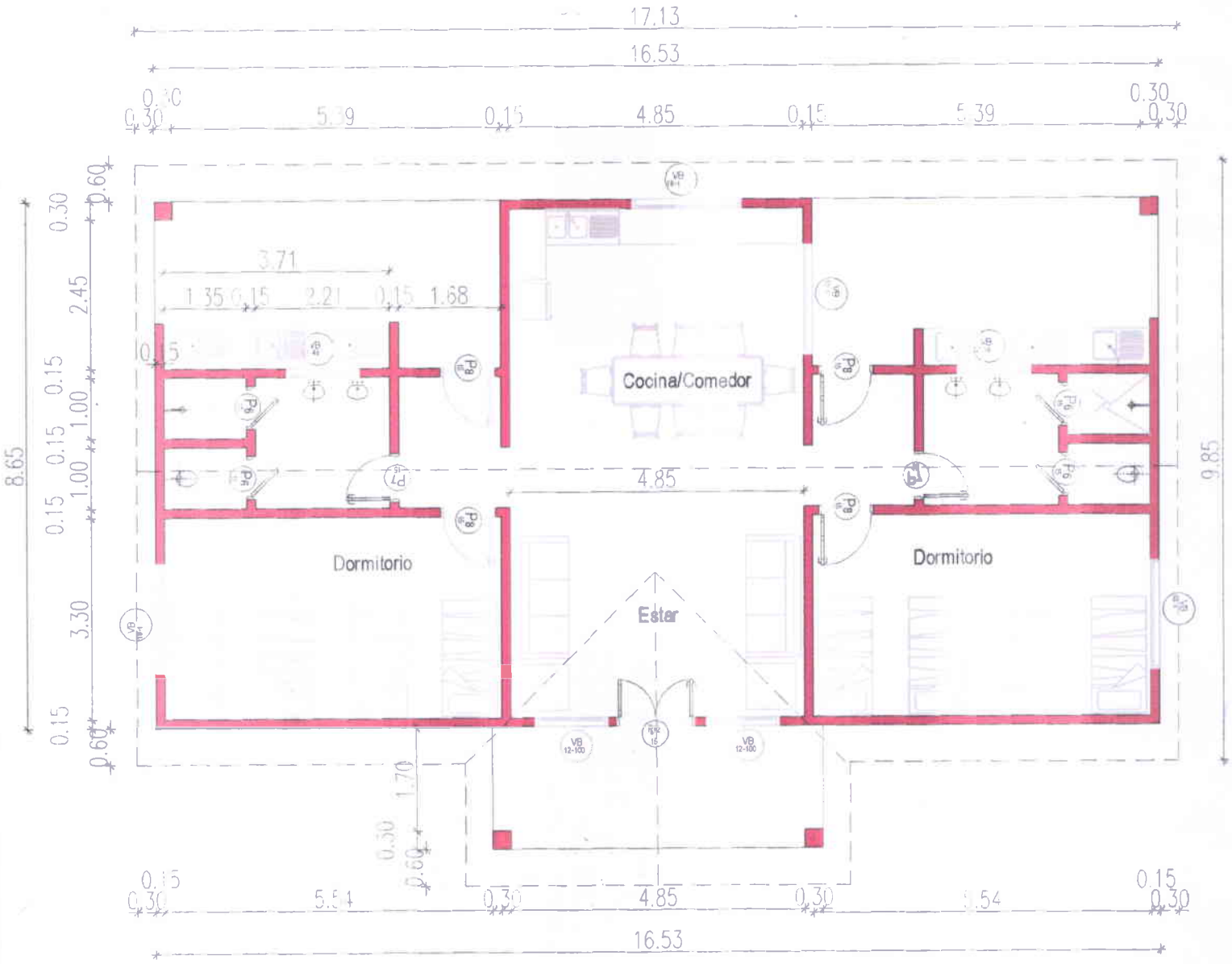

PLANTA ARQUITECTONICA
ESC. 1/100

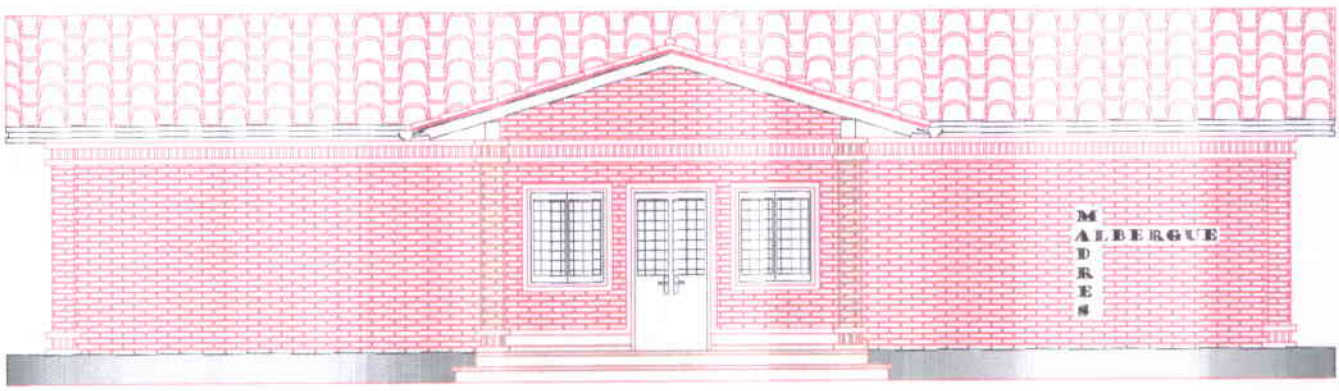

FACHADA PRINCIPAL
ESC. 1/100

ALBERGUE DE MADRES

UBICACION:	PREDIO DEL CENTRO DE SALUD DE PASO YOBAI		
PROPIETARIO:	MINISTERIO DE SALUD PUBLICA Y BIENESTAR SOCIAL		
DOMICILIO:	PETTIROSSI Y BRASIL		
PROFESIONAL:	ARQ. HERNAN FONT (Director Gral. DGRF)	PAT. PROF. Nº 19.052	
OFICINA:	DIRECCION GRAL. DE RECURSOS FISICOS		
SUP. TERRENO:	3224 m2	SUP. CONST.:	545 m2
CTA.CTE.CTRAL.:		SUP. A CONST.:	181 m2

MINISTERIO DE SALUD PUBLICA Y BIENESTAR SOCIAL
Dirección Gral. de Recursos Físicos y Tecnológicos

Arq. Hernan Font
Director General
DGRF - MSPyBS

PROPIETARIO: PROFESIONAL

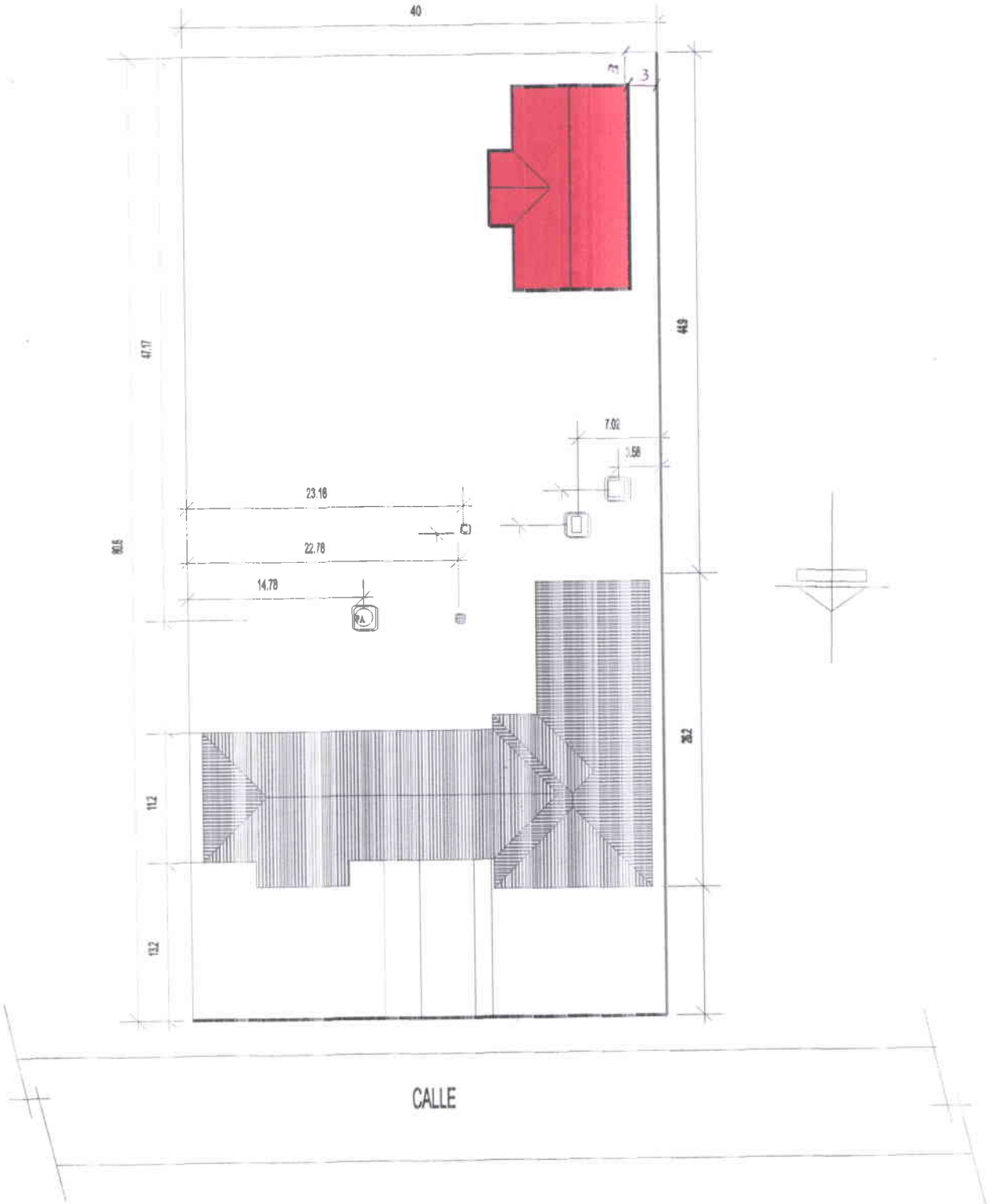

PLANTA DE UBICACION
escala 1/500

ALBERGUE DE MADRES

UBICACION:	PREDIO DEL CENTRO DE SALUD DE PASO YOBAI		
PROPIETARIO:	MINISTERIO DE SALUD PUBLICA Y BIENESTAR SOCIAL		
DOMICILIO:	PETTIROSSI Y BRASIL		
PROFESIONAL:	ARQ. HERNAN FONT (Director Gral. DGRF)	PAT. PROF. Nº 19.052	
OFICINA:	DIRECCION GRAL. DE RECURSOS FISICOS		
SUP. TERRENO:	3224 m2	SUP. CONST.:	545 m2
CTA.CTE.CTRAL.:		SUP. A CONST.:	181 m2

MINISTERIO DE SALUD PÚBLICA Y BIENESTAR SOCIAL
Dirección Gral. de Recursos Físicos y Tecnológicos

Arq. Hernan Font
Director General
DGRF - MSPyBS

PROPIETARIO

PROFESIONAL