DICTAMEN DOC N° 131/23

VISTO: La Nota PRONASIDA, del Programa Nacional de Control de VIH/Sida - ITS, por la cual elevan los pedidos para la "*SERVICIO DE IMPRENTA PARA EL PRONASIDA*",Expediente SIMESE N.° *81.194*

ANTECEDENTES:

1. La Nota PRONASIDA, del Programa Nacional de Control de VIH/Sida - ITS Nota PNS/A
2. Análisis de Precio de la Sección Planificación del Departamento de Planificación y Presupuesto, de fecha 24 de junio del 2023.

MARCO LEGAL
Ley N° 2.051/2003 "De Contrataciones Públicas"
Ley N° 7.050/2023 "Que Aprueba el Presupuesto General de la Nación para el Ejercicio Fiscal 2023"
DECRETO N° 8.759 "Por el Cual se Reglamenta la Ley N° 7.050/2023"
DECRETO N° 2.992/2019 "Por la Cual se Reglamenta la Ley N° 2.051/ "De Contrataciones Públicas"
RESOLUCION DNCP N° 1890/2020 "Por la Cual se Regula la Estimación de Precios y su Publicidad en los Procedimientos en el Marco de la Ley N° 2051/03.
Resolución S.G. N° 34/2023 del Ministerio de Salud Pública y Bienestar Social (MSPyBS) "Por la Cual se Aprueba los Lineamientos para la Elaboración del Programa Anual de Contrataciones (PAC) 2023, Gestión y la Programación de la Ejecución del Presupuesto Correspondiente al Ejercicio Fiscal 2023".

CONSIDERANDO: Que, el Análisis de Precio Referencial, correspondiente a la planificación para el llamado denominado "*SERVICIO DE IMPRENTA PARA EL PRONASIDA*", fue realizado por la Sección Planificación del Departamento de Planificación y Presupuesto en fecha 24 de junio del 2023.

Que, para la obtención del precio referencial y atendiendo los Principios de "Economía y Eficiencia" y al Criterio de Razonabilidad, se procede a tomar el precio promedio del segundo parámetro.

Fundamentación de los precios obtenidos:

Conforme se expone en el desarrollo de los métodos mencionados, el precio referencial se obtiene utilizando el precio obtenido en la página web de la DNCP, a continuación, detallamos cuanto sigue:

Para el ítem N° 1, 2, 3 en el primer parámetro se obtuvo un precio, para el segundo parámetro se obtuvo dos precios de adjudicaciones anteriores. Tomándose como precio referencial el precio menor del primer parámetro.

Para el ítem N° 4,5,6,7,8,9,10,11 en el primer parámetro se obtuvo un precio, para el segundo parámetro se obtuvo dos precios de adjudicaciones anteriores. Tomándose como precio referencial el precio promedio de ambos parámetros.

Para el primer parámetro se solicitaron cotizaciones vía correo electrónico a empresas, al término del plazo establecido se recepcióno una cotización.

Para el segundo parámetro se utilizan precios de adjudicaciones anteriores extraídas del SICP (Sistema de Informaciones de Contrataciones Públicas) con especificaciones técnicas similares a lo solicitado.

Dpto. de Planificación y Presupuesto
D.O.C. D.G.A.F
MSP y BS

CONCLUSION: En base a la verificación documental la Dirección Operativa de Contrataciones del Ministerio de Salud Pública y Bienestar Social, en estricto cumplimento a lo dispuesto en la Ley 2051/03 "De Contrataciones Publicas", emite este Dictamen sobre la Metodología utilizada para la obtención de los precios referenciales conforme al Art. 2 de la Resolución DNCP 1890/20, atendiendo a los Principios de Economía y Eficiencia y el Criterio de Razonabilidad.

Se emite el presente dictamen a los 24 días del mes de junio del año 2023

Lic. Jorge [illegible] - Jefe Sec. Planificación
Dpto. de Planificación y Presupuesto
D.O.C. - D.G.A.F
MSP y BS

MINISTERIO DE SALUD PÚBLICA Y BIENESTAR SOCIAL
DIRECCION OPERATIVA DE CONTRATACIONES
REPUBLICA DEL PARAGUAY

Departamento de Planificación y Presupuesto
Dirección Operativa de Contrataciones
Ministerio de Salud Pública y Bienestar Social

C.P. Patricia González Burgos, *Directora*
Dirección Operativa de Contrataciones
Ministerio de Salud Pública y Bienestar Social

ANALISIS DE PRECIO REFERENCIAL

Asunción, 24 de junio de 2023

"SERVICIO DE IMPRENTA PARA EL PRONASIDA"

EXP N° 81.194

Conforme a la Resolución DNCP N.° 1890/2020 de fecha 07/05/2020, se procede a elaborar la estimación de precio referencial a ser aplicado en el llamado denominado ***"SERVICIO DE IMPRENTA PARA EL PRONASIDA"***

ANTECEDENTES

Conforme al expediente de requerimiento y la normativa vigente, se verifican los datos obtenidos de los siguientes métodos utilizados para la obtención de datos:

- Cotizaciones - MÉTODO 1 (Punto 4 del Anexo – Resol. DNCP 1890/20)
- Precios adjudicados – METODO 2 (Punto 3 del Anexo – Resol. DNCP 1890/20)

WALTER AQUINO
Dpto. de Planificación y Presupuesto
DOC-D.G.AF
MSPYBS

RESUMEN DEL ANALISIS DE PRECIOS REFERENCIALES

Conforme a los datos obtenidos de la **comparación** de los parámetros, utilizados se procede a realizar el análisis del Precio, quedando **el resultado del Precio Referencial** de la siguiente manera:

		1° PARAMETRO	2° PARAMETRO							
ITEM	Descripción del bien	PUBLITEX	ID N° 371.898	ID N° 379.113	ID N° 362.956	ID N° 392.517	ID N° 396.295	ID N° 423.836	ID N° 421.921	PRECIO REFERENCIAL
1	Folletos Educativos	2.500				9.524	6.555			2.500
2	Folletos Educativos	2.750				9.524	6.555			2.750
3	Impresion de agenda	25.000	35.000		65.000					25.000
4	Impresion en cuadernos	40.000	8.800		30.000					26.267
5	Impresion de volantes	2.200	850	454						1.168
6	Impresion de volantes	2.350	850	454						1.218
7	Impresion de afiches	18.000						1.600	2.319	7.306
8	Impresion de afiches	18.000						1.600	2.319	7.306
9	Impresion de afiches	18.000						1.600	2.319	7.306
10	Impresion de afiches	18.000						1.600	2.319	7.306
11	Impresion de banner	380.000		341.353	230.000					317.118

Fundamentación de los precios obtenidos:

Conforme se expone en el desarrollo de los métodos mencionados, el precio referencial se obtiene utilizando el precio obtenido en la página web de la DNCP, a continuación, detallamos cuanto sigue:

Para el ítem N° 1, 2, 3 en el primer parámetro se obtuvo un precio, para el segundo parámetro se obtuvo dos precios de adjudicaciones anteriores. Tomándose como precio referencial el precio menor del primer parametro

Para el ítem N° 4,5,6,7,8,9,10,11 en el primer parámetro se obtuvo un precio, para el segundo parámetro se obtuvo dos precios de adjudicaciones anteriores. Tomándose como precio referencial el precio promedio de ambos parámetros.

Para el primer parámetro se solicitaron cotizaciones vía correo electrónico a empresas, al término del plazo establecido se recepcióno una cotización.

Para el segundo parámetro se utilizan precios de adjudicaciones anteriores extraídas del SICP (Sistema de Informaciones de Contrataciones Públicas) con especificaciones técnicas similares a lo solicitado.

WALTER AQUINO
Dpto. de Planificación y Presupuesto
DOC-D.G.AF
MSPYBS

Desarrollo:

- **1° parámetro utilizado: solicitud de Cotización a empresas**

Para el Primer Parámetro se ha solicitado cotizaciones vía correo electrónico a las empresas COEFICIENTE S.R.L., PUBLITEX PUBLICIDAD Y ETIQUETA SRL, NOWS.A MEJOR PROMO S.A., CARLOS ALCIDES VILLALBA GRECO, EDGAR BERNARDINO, RODRIGUEZ BARRIOS, EDUARDO EULOGIO VERON CARDOZO, SERIGRAF S.R.L, al término del plazo establecido, se obtuvo una cotización; se anexa captura de pantalla de correos enviados.

		1° PARAMETRO
ITEM	Descripción del bien	*
1	Folletos Educativos	2.500
2	Folletos Educativos	2.750
3	Impresion de agenda	25.000
4	Impresion en cuadernos	40.000
5	Impresion de volantes	2.200
6	Impresion de volantes	2.350
7	Impresion de afiches	18.000
8	Impresion de afiches	18.000
9	Impresion de afiches	18.000
10	Impresion de afiches	18.000
11	Impresion de banner	380.000

SOLICITUD DE COTIZACION 1 mensaje

De: "Walter German Aquino Falcon" <walter.aquino@mspbs.gov.py> 31 de Mayo de 2023 15:10

Para: "direccion" <direccion@coeficiente.com.py>

COTIZAR.xlsx (117,8 KB) Descargar | Eliminar

Nos dirigirnos a Usted, en vista que su firma comercial se encuentra con adjudicaciones anteriores en llamados para el servicio de impresión, según verificamos en el SICP (Sistema de Información de Contrataciones Públicas) de la DNCP, por tal motivo solicitamos la cotización de los siguiente a fin de obtener un presupuesto para el estudio del precio referencial del siguiente llamado, las especificaciones técnicas requeridas se anexan a la presente

Dicha respuesta deberá ser remitida a la Dirección Operativa de Contrataciones del MSPBS, al correo Walter.aquino@mspbs.gov.py, *dentro de las 24 hs. posteriores a la recepción de la presente Nota.*

Al agradecerle la amable deferencia, hacemos propicia la oportunidad para saludarlo cordialmente.

WALTER AQUINO
Dpto. de Planificación y Presupuesto
DOC-D.G.AF
MSPYBS

8	82121505-003	Impresion de afiches	AFICHES SOBRE HEPATITIS B -PTMI- PAPEL ILUSTRACION BRILLANTE 115gr A 4 COLORES DE 70 CM DE LARGO Y 45CM DE ANCHO CON SLOGAN Y LOGOTIPOS	Unidad	150	18.000	2.700.000
9	82121505-003	Impresion de afiches	AFICHES SOBRE ADHERENCIAS- A INTEGRAL - PAPEL ILUSTRACION BRILLANTE 115gr A 4 COLORES DE 70 CM DE LARGO Y 45CM DE ANCHO CON SLOGAN Y LOGOTIPOS	Unidad	150	18.000	2.700.000
10	82121505-003	Impresion de afiches	AFICHES SOBRE TESTEO VIH /SIFILIS/HEOATITISB-CONSEJERIA - PAPEL ILUSTRACION BRILLANTE 115gr A 4 COLORES DE 70 CM DE LARGO Y 45CM DE ANCHO CON SLOGAN Y LOGOTIPOS	Unidad	150	18.000	2.700.000
11	82121505-007	Impresion de banner	IMPRESIÓN EN LONA VINILICACON SLOGAN DEL DIA MUNDIAL Y PREVENCION DEL VIH - BANNER ROLLUP 80*2 METROS	Unidad	14	380.000	5.320.000
			CIENTO DIECIOCHO MILLONES NOVECIENTOS CATORCE MIL OCHOCIENTOS GUARANES				118.914.800

Página 2

- **2° parámetro utilizado: histórico de adjudicación (Fuente www.dncp.gov.py)**

De acuerdo al histórico de adjudicaciones del SICP (Sistema de Informaciones de Contrataciones Públicas) se establece precios adjudicados tomando como referencia las adjudicaciones anteriores, de acuerdo al siguiente detalle:

2° PARAMETRO

ITEM	Descripción del bien	ID N° 371.898	ID N° 379.113	ID N° 362.956	ID N° 392.517	ID N° 396.295	ID N° 423.836	ID N° 421.921	PRECIO REFERENCIAL
1	Folletos Educativos	*	*	*	9.524	6.555	*	*	8.040
2	Folletos Educativos	*	*	*	9.524	6.555	*	*	8.040
3	Impresion de agenda	35.000	*	65.000	*	*	*	*	50.000
4	Impresion en cuadernos	8.800	*	30.000	*	*	*	*	19.400
5	Impresion de volantes	850	454	10.000	*	*	*	*	3.768
6	Impresion de volantes	850	454	10.000	*	*	*	*	3.768
7	Impresion de afiches	*	*	*	*	*	1.600	2.319	1.960
8	Impresion de afiches	*	*	*	*	*	1.600	2.319	1.960
9	Impresion de afiches	*	*	*	*	*	1.600	2.319	1.960
10	Impresion de afiches	*	*	*	*	*	1.600	2.319	1.960
11	Impresion de banner	*	341.353	230.000	*	*	*	*	285.677

WALTER AQUINO
Dpto. de Planificación y Presupuesto
DOC-D.G.AF
MSPYBS

SOLICITUD DE COTIZACION 1 mensaje

De: "Walter German Aquino Falcon" <walter.aquino@mspbs.gov.py> 31 de Mayo de 2023 15:11
Para: "publitex2" <publitex2@gmail.com>

COTIZAR.xlsx (117,8 KB) Descargar | Eliminar

Nos dirigirnos a Usted, en vista que su firma comercial se encuentra con adjudicaciones anteriores en llamados para el servicio de impresión, según verificamos en el SICP (Sistema de Información de Contrataciones Públicas) de la DNCP, por tal motivo ***solicitamos la cotización de los siguiente*** *a fin de obtener un presupuesto para el estudio del precio referencial del siguiente llamado, las especificaciones técnicas requeridas se anexan a la presente*

Dicha respuesta deberá ser remitida a la Dirección Operativa de Contrataciones del MSPBS, al correo Walter.aquino@mspbs.gov.py, *dentro de las 24 hs. posteriores a la recepción de la presente Nota.*

Al agradecerle la amable deferencia, hacemos propicia la oportunidad para saludarlo cordialmente.

SOLICITUD DE COTIZACION 1 mensaje

De: "Walter German Aquino Falcon" <walter.aquino@mspbs.gov.py> 31 de Mayo de 2023 15:12
Para: "info" <info@mejorpromo.com>

COTIZAR.xlsx (117,8 KB) Descargar | Eliminar

Nos dirigirnos a Usted, en vista que su firma comercial se encuentra con adjudicaciones anteriores en llamados para el servicio de impresión, según verificamos en el SICP (Sistema de Información de Contrataciones Públicas) de la DNCP, por tal motivo ***solicitamos la cotización de los siguiente*** *a fin de obtener un presupuesto para el estudio del precio referencial del siguiente llamado, las especificaciones técnicas requeridas se anexan a la presente*

Dicha respuesta deberá ser remitida a la Dirección Operativa de Contrataciones del MSPBS, al correo Walter.aquino@mspbs.gov.py, *dentro de las 24 hs. posteriores a la recepción de la presente Nota.*

Al agradecerle la amable deferencia, hacemos propicia la oportunidad para saludarlo cordialmente.

SOLICITUD DE COTIZACION 1 mensaje

De: "Walter German Aquino Falcon" <walter.aquino@mspbs.gov.py> 31 de Mayo de 2023 15:13
Para: "grabomix" <grabomix@grabomix.com.py>

COTIZAR.xlsx (117,8 KB) Descargar | Eliminar

Nos dirigirnos a Usted, en vista que su firma comercial se encuentra con adjudicaciones anteriores en llamados para el servicio de impresión, según verificamos en el SICP (Sistema de Información de Contrataciones Públicas) de la DNCP, por tal motivo ***solicitamos la cotización de los siguiente*** *a fin de obtener un presupuesto para el estudio del precio referencial del siguiente llamado, las especificaciones técnicas requeridas se anexan a la presente*

Dicha respuesta deberá ser remitida a la Dirección Operativa de Contrataciones del MSPBS, al correo Walter.aquino@mspbs.gov.py, *dentro de las 24 hs. posteriores a la recepción de la presente Nota.*

Al agradecerle la amable deferencia, hacemos propicia la oportunidad para saludarlo cordialmente.

WALTER AQUINO
Dpto. de Planificación y Presupuesto
DOC-D.GAF
MSPYBS

SOLICITUD DE COTIZACION 1 mensaje

De: "Walter German Aquino Falcon" <walter.aquino@mspbs.gov.py> 31 de Mayo de 2023 15:13
Para: "direccion" <direccion@nempre.com>

COTIZAR.xlsx (117,8 KB) Descargar | Eliminar

Nos dirigirnos a Usted, en vista que su firma comercial se encuentra con adjudicaciones anteriores en llamados para el servicio de impresión, según verificamos en el SICP (Sistema de Información de Contrataciones Públicas) de la DNCP, por tal motivo ***solicitamos la cotización de los siguiente*** *a fin de obtener un presupuesto para el estudio del precio referencial del siguiente llamado, las especificaciones técnicas requeridas se anexan a la presente*

Dicha respuesta deberá ser remitida a la Dirección Operativa de Contrataciones del MSPBS, al correo Walter.aquino@mspbs.gov.py, *dentro de las 24 hs. posteriores a la recepción de la presente Nota.*

Al agradecerle la amable deferencia, hacemos propicia la oportunidad para saludarlo cordialmente.

SOLICITUD DE COTIZACION 1 mensaje

De: "Walter German Aquino Falcon" <walter.aquino@mspbs.gov.py> 31 de Mayo de 2023 15:14
Para: "servipress4" <servipress4@gmail.com>

COTIZAR.xlsx (117,8 KB) Descargar | Eliminar

Nos dirigirnos a Usted, en vista que su firma comercial se encuentra con adjudicaciones anteriores en llamados para el servicio de impresión, según verificamos en el SICP (Sistema de Información de Contrataciones Públicas) de la DNCP, por tal motivo ***solicitamos la cotización de los siguiente*** *a fin de obtener un presupuesto para el estudio del precio referencial del siguiente llamado, las especificaciones técnicas requeridas se anexan a la presente*

Dicha respuesta deberá ser remitida a la Dirección Operativa de Contrataciones del MSPBS, al correo Walter.aquino@mspbs.gov.py, *dentro de las 24 hs. posteriores a la recepción de la presente Nota.*

Al agradecerle la amable deferencia, hacemos propicia la oportunidad para saludarlo cordialmente.

WALTER AQUINO
Dpto. de Planificación y Presupuesto
DOC.D.G.AF
MSPYBS

SOLICITUD DE COTIZACION 1 mensaje

De: "Walter German Aquino Falcon" <walter.aquino@mspbs.gov.py> 31 de Mayo de 2023 15:14
Para: "serigrafsrl" <serigrafsrl@gmail.com>

COTIZAR.xlsx (117,8 KB) Descargar | Eliminar

Nos dirigimos a Usted, en vista que su firma comercial se encuentra con adjudicaciones anteriores en llamados para el servicio de impresión, según verificamos en el SICP (Sistema de Información de Contrataciones Públicas) de la DNCP, por tal motivo solicitamos la cotización de los siguiente a fin de obtener un presupuesto para el estudio del precio referencial del siguiente llamado, las especificaciones técnicas requeridas se anexan a la presente

Dicha respuesta deberá ser remitida a la Dirección Operativa de Contrataciones del MSPBS, al correo Walter.aquino@mspbs.gov.py, *dentro de las 24 hs. posteriores a la recepción de la presente Nota.*

Al agradecerle la amable deferencia, hacemos propicia la oportunidad para saludarlo cordialmente.

De: "Walter German Aquino Falcon" <walter.aquino@mspbs.gov.py> 31 de Mayo de 2023 15:11
Para: "mcandia309" <mcandia309@gmail.com>

COTIZAR.xlsx (117,8 KB) Descargar | Eliminar

Nos dirigimos a Usted, en vista que su firma comercial se encuentra con adjudicaciones anteriores en llamados para el servicio de impresión, según verificamos en el SICP (Sistema de Información de Contrataciones Públicas) de la DNCP, por tal motivo solicitamos la cotización de los siguiente a fin de obtener un presupuesto para el estudio del precio referencial del siguiente llamado, las especificaciones técnicas requeridas se anexan a la presente

Dicha respuesta deberá ser remitida a la Dirección Operativa de Contrataciones del MSPBS, al correo Walter.aquino@mspbs.gov.py, *dentro de las 24 hs. posteriores a la recepción de la presente Nota.*

Al agradecerle la amable deferencia, hacemos propicia la oportunidad para saludarlo cordialmente.

WALTER AQUINO
Dpto. de Planificación y Presupuesto
DOC.D.GAF
MSPYBS

PUBLITEX PUBLICIDAD
Avda. Dr. G. R. de Francia 1.370 c/ Pai Pérez
Tels.: 222 600 - 20 54 54 - 20 50 51
Cels.: 0984 99 39 33 - 0981 671 317
e-mail: publitex@publitex.com.py
*Serigrafía *Letreros *Pasacalles
*Gigantografía *Ploteados *Banner
*Calcomanías *Kepis *Remeras
*Regalos empresariales * Banderas
*Rotulado de Vehículos y Franjas
*Microperforado para vidrios
*Impresiones de: Volantes, Afiches, Dipticos, Tripticos, Adhesiones, Tarjetas personales y p/ 15 Años
NOTA DE PRESUPUESTO
NO VÁLIDO COMO COMPROBANTE DE VENTA

SERVICIO DE IMPRENTA ,PUBLICACIONES Y REPRODUCCUINES PARA EL PRONASIDA

ITEM	Código catalogo	Descripción del bien	Especificaciones Técnicas	Unidad de Medida	Cantidad	PRECIO UNITARIO	Monto Total
1	5501520-001	Folletos Educativos	FOLLETOS SOBRE INFECCIONES DE TRANSMISION SEXUAL , TAMAÑO 11X9 TAPA PAPEL ILUSTRACION DE 120gr A 4 COLORES DE TINTA , TRIPA PAPEL ILUSTRACION DE 90gR, 5 PAGINAS CON IMPRESION A 6 COLORES DE TINTA ,PRESILLADO A CABALLO.	EJEMPLAR	1.000	2.500	2.500.000
2	5501520-001	Folletos Educativos	FOLLETOS SOBRE VIH y SIDA , TAMAÑO 11X9 TAPA BLANDA : PAPEL ILUSTRACION DE 90gr A 3 COLOR DE TINTA , TRIPA : PAPEL OBRA PRIMERA DE 90 gr., 5 PAGS CON IMPRESIÓN A 6 COLORES DE TINTA PRESILLADO A CABALLO	EJEMPLAR	900	2.750	2.475.000
3	82121505-008	Impresion de agenda	AGENDA DE 6 COLORES , TAPA Y CONTRATAPA DURA DE TEXTURA POROSA ,PAPEL OBRA PRIMERA CON IMPRESIÓN DE FONDO DEL LOGO PRONASIDA COMO MARCA DE AGUA EN CADA HOJA , TAMAÑO 14CM DE LARGO Y 17 CM DE ANCHO CON MENSAJES EDUCATIVOS Y LAS 4 PRIMERAS HOJAS CON CONTENIDO RELATIVO AL VIH	EJEMPLAR	160	25.000	4.000.000
4	82121507-999	Impresion en cuadernos	CUADERNO TAMAÑO OFICIO CON ESPIRAL DE 200 HOJAS TAPA DE CARTON TRIPLE , PLASTIFICADO A 6 COLORES DE TINTA Y 5 HOJAS DE MENSAJE INFORMATIVOS A 5 COLORES DE TINTA	EJEMPLAR	2.200	40.000	88.000.000
5	82121505-004	Impresion de volantes	VOLANTES SOBRE VIH SIDA- TRIPTICOS CON CONTENIDOS EDUCATIVOS TAMAÑO OFICIO ,EN PAPEL BRILLANTE A 4 COLORES DE TINTA CON SLOGAN Y LOGOTIPOS.	EJEMPLAR	900	2.200	1.980.000
6	82121505-004	Impresion de volantes	VOLANTES SOBRE ITS - TRIPTICOS CON CONTENIDOS EDUCATIVOS TAMAÑO OFICIO ,EN PAPEL BRILLANTE A 4 COLORES DE TINTA CON SLOGAN Y LOGOTIPOS.	EJEMPLAR	868	2.350	2.039.800
7	82121505-003	Impresion de afiches	AFICHES SOBRE VIH -PTMI- PAPEL ILUSTRACION BRILLANTE 115gr A 4 COLORES DE 70 CM DE LARGO Y 45CM DE ANCHO CON SLOGAN Y LOGOTIPOS	Unidad	250	18.000	4.500.000

WALTER AQUINO
Dpto. de Planificación y Presupuesto
DOC-D.G.A.F
MSPYBS

8	82121505-003	Impresion de afiches	AFICHES SOBRE HEPATITIS B -PTMI- PAPEL ILUSTRACION BRILLANTE 115gr A 4 COLORES DE 70 CM DE LARGO Y 45CM DE ANCHO CON SLOGAN Y LOGOTIPOS	Unidad	150	18.000	2.700.000
9	82121505-003	Impresion de afiches	AFICHES SOBRE ADHERENCIAS- A INTEGRAL - PAPEL ILUSTRACION BRILLANTE 115gr A 4 COLORES DE 70 CM DE LARGO Y 45CM DE ANCHO CON SLOGAN Y LOGOTIPOS	Unidad	150	18.000	2.700.000
10	82121505-003	Impresion de afiches	AFICHES SOBRE TESTEO VIH/SIFILIS/HEOATITISB-CONSEJERIA - PAPEL ILUSTRACION BRILLANTE 115gr A 4 COLORES DE 70 CM DE LARGO Y 45CM DE ANCHO CON SLOGAN Y LOGOTIPOS	Unidad	150	18.000	2.700.000
11	82121505-007	Impresion de banner	IMPRESIÓN EN LONA VINILICACON SLOGAN DEL DIA MUNDIAL Y PREVENCION DEL VIH - BANNER ROLLUP 80*2 METROS	Unidad	14	380.000	5.320.000
			CIENTO DIECIOCHO MILLONES NOVECIENTOS CATORCE MIL OCHOCIENTOS GUARANES				118.914.800

Página 2

- **2° parámetro utilizado: histórico de adjudicación (Fuente www.dncp.gov.py)**

De acuerdo al histórico de adjudicaciones del SICP (Sistema de Informaciones de Contrataciones Públicas) se establece precios adjudicados tomando como referencia las adjudicaciones anteriores, de acuerdo al siguiente detalle:

2° PARAMETRO

ITEM	Descripción del bien	ID N° 371.898	ID N° 379.113	ID N° 362.956	ID N° 392.517	ID N° 396.295	ID N° 423.836	ID N° 421.921	PRECIO REFERENCIAL
1	Folletos Educativos	*	*	*	9.524	6.555	*	*	8.040
2	Folletos Educativos	*	*	*	9.524	6.555	*	*	8.040
3	Impresion de agenda	35.000	*	65.000	*	*	*	*	50.000
4	Impresion en cuadernos	8.800	*	30.000	*	*	*	*	19.400
5	Impresion de volantes	850	454	10.000	*	*	*	*	3.768
6	Impresion de volantes	850	454	10.000	*	*	*	*	3.768
7	Impresion de afiches	*	*	*	*	*	1.600	2.319	1.960
8	Impresion de afiches	*	*	*	*	*	1.600	2.319	1.960
9	Impresion de afiches	*	*	*	*	*	1.600	2.319	1.960
10	Impresion de afiches	*	*	*	*	*	1.600	2.319	1.960
11	Impresion de banner	*	341.353	230.000	*	*	*	*	285.677

WALTER AQUINO
Dpto. de Planificación y Presupuesto
DOC-D.G.AF
MSPYBS

ITEM N° 1 y 2

Resultados de la Búsqueda ORDENAR RESULTADOS

Código de Catálogo	Nombre	ID de Licitación	Convocante	Proveedor	Atributos	Cantidad Adjudicada	Precio Unitario
55101520-001	Folletos Educativos	392517	Instituto Paraguayo de Artesania (IPA)	GRAFICA MONARCA S.R.L.	• Unidad de Medida : Unidad • Presentación : UNIDAD • Relación de Medida : UNIDAD • Marca: GRAFICA MONARCA	1000	₲ 9.524
55101520-001	Folletos Educativos	396295	Comando del Ejercito Uoc 2 / Ministerio de Defensa Nacional	Araceli Montserrat Ortigoza Caceres	• Unidad de Medida : Unidad • Presentación : UNIDAD • Relación de Medida : UNIDAD • Marca: ALAMO	198	₲ 6.555

ITEM N° 3 ,4 , 5 ,6

Convocatoria de la Licitación 371898 - SERVICIO DE IMPRESION DE MATERIALES EDUCATIVOS PARA PRONASIDA

Planificación | Convocatoria | Adjudicación

Datos de la Convocatoria | **Ítems Solicitados** | Documentos | Historial de Publicaciones | Invitados

Revise las especificaciones técnicas o servicios conexos de cada ítem solicitado en el pliego de bases y condiciones o carta de invitación disponible en la pestaña "Documentos" de la convocatoria de esta licitación.

Items Solicitados

Nro. de Ítem	Código de Catálogo	Nombre	Atributos	Cantidad	Precio Unitario Estimado	Monto	Acciones
1	82121505-004	Impresion de volantes	• Unidad de Medida: Unidad • Presentación: UNIDAD	30.000	₲ 850	₲ 25.500.000	Ver Catalogo
2	82121505-004	Impresion de volantes	• Unidad de Medida: Unidad • Presentación: UNIDAD	30.000	₲ 850	₲ 25.500.000	Ver Catalogo
3	82121507-999	Impresion en cuadernos	• Unidad de Medida: Unidad • Presentación: UNIDAD	1.300	₲ 8.800	₲ 11.440.000	Ver Catalogo
4	82121504-005	Impresion en Boligrafos	• Unidad de Medida: Unidad • Presentación: UNIDAD	2.000	₲ 2.100	₲ 4.200.000	Ver Catalogo
5	82121507-017	Impresion de calcomania	• Unidad de Medida: Unidad • Presentación: UNIDAD	1.000	₲ 1.250	₲ 1.250.000	Ver Catalogo
6	82121504-003	Impresion en remera	• Unidad de Medida: Unidad • Presentación: UNIDAD	1.400	₲ 27.200	₲ 38.080.000	Ver Catalogo
7	82121505-008	Impresion de agenda	• Unidad de Medida: Unidad • Presentación: UNIDAD	1.500	₲ 35.000	₲ 52.500.000	Ver Catalogo

WALTER AQUINO
Dpto. de Planificación y Presupuesto
DOC D.G.AF
MSPYBS

82121505-008	Impresion de agenda	362956	Ministerio de Agricultura y Ganadería (MAG)	EDGAR BERNARDINO RODRIGUEZ BARRIOS	• Marca: • Unidad de Medida : Unidad • Presentación : UNIDAD • Relación de Medida : • Marca:	₲ 65.000

Convocatoria de la Licitación 362956 - CONTRATACION DE SERVICIOS DE IMPRENTA CON CONTRATO ABIERTO

Planificación | Convocatoria | Adjudicación

Datos de la Convocatoria | **Ítems Solicitados** | Documentos | Historial de Publicaciones | Invitados

Revise las especificaciones técnicas o servicios conexos de cada ítem solicitado en el pliego de bases y condiciones o carta de invitación disponible en la pestaña "Documentos" de la convocatoria de esta licitación.

LoteTotal

Contrato Abierto: Por Monto
Monto Mínimo: ₲ 100.000.000
Abastecimiento Simultaneo: NO
Monto Máximo: ₲ 200.000.000

Items Solicitados

Nro. de Ítem	Código de Catálogo	Nombre	Atributos		Precio Unitario Estimado	Acciones
			• Unidad de Medida: Unidad			
4	82121505-007	BANNERS **En catálogo:** Impresion de banner	• **Unidad de Medida:** Unidad • **Presentación:** UNIDAD	243	₲ 341.353	₲ 82.948.779	Ver Catalogo
7	82121507-999	Impresión en cuadernos anotadores **En catálogo:** Impresion en cuadernos	• **Unidad de Medida:** Unidad • **Presentación:** UNIDAD • Unidad de Medida: Unidad		₲ 30.000	Ver Catalogo

WALTER AQUINO
Dpto. de Planificación y Presupuesto
DOC-D.G.AF
MSPYBS

Convocatoria de la Licitación 379113 - SERVICIO DE IMPRESIÓN TRIPTICOS, DIPTICOS Y BANNER PARA EL SNPP

Planificación | Convocatoria | Adjudicación

Datos de la Convocatoria | **Ítems Solicitados** | Documentos | Historial de Publicaciones | Invitados

Revise las especificaciones técnicas o servicios conexos de cada ítem solicitado en el pliego de bases y condiciones o carta de invitación disponible en la pestaña "Documentos" de la convocatoria de esta licitación.

LoteTotal

Contrato Abierto: NO

Abastecimiento Simultaneo: NO

Monto: ₲ 106.333.779

Items Solicitados

Nro. de Ítem	Código de Catálogo	Nombre	Atributos	Cantidad	Precio Unitario Estimado	Monto	Acciones
1	82121505-001	TRIPTICOS **En catálogo:** Impresion de folletos	• **Unidad de Medida:** Unidad • **Presentación:** UNIDAD	15.000	₲ 454	₲ 6.810.000	Ver Catalogo
4	82121505-007	BANNERS **En catálogo:** Impresion de banner	• **Unidad de Medida:** Unidad • **Presentación:** UNIDAD	243	₲ 341.353	₲ 82.948.779	Ver Catalogo

Resultados de La Búsqueda

ORDENAR RESULTADOS

Código de Catálogo	Nombre	ID de Licitación	Convocante	Proveedor	Atributos	Cantidad Adjudicada	Precio Unitario
82121505-003	Impresion de afiches	423836	Rectorado / Universidad Nacional del Este	INTELFLY S.A.	• **Unidad de Medida :** Unidad • **Presentación :** EVENTO • **Relación de Medida :** • **Marca:**		₲ 1.600
82121505-003	Impresion de afiches	421921	Ministerio Público - Fiscalía (FGE)	FRIGON S.A.	• **Unidad de Medida :** Unidad • **Presentación :** EVENTO • **Relación de Medida :** • **Marca:**		₲ 2.319

WALTER AQUINO
Dpto. de Planificación y Presupuesto
DOC.D.G.AF
MSPYBS

Convocatoria de la Licitación 362956 - CONTRATACION DE SERVICIOS DE IMPRENTA CON CONTRATO ABIERTO

Planificación | Convocatoria | Adjudicación

Datos de la Convocatoria | Ítems Solicitados | Documentos | Historial de Publicaciones | Invitados

Revise las especificaciones técnicas o servicios conexos de cada ítem solicitado en el pliego de bases y condiciones o carta de invitación disponible en la pestaña "Documentos" de la convocatoria de esta licitación.

LoteTotal

Contrato Abierto: Por Monto
Monto Mínimo: ₲ 100.000.000
Abastecimiento Simultaneo: NO
Monto Máximo: ₲ 200.000.000

Items Solicitados

Nro. de Ítem	Código de Catálogo	Nombre	Atributos	Precio Unitario Estimado	Acciones
4	82121505-007	Impresion de banner	• Unidad de Medida: Unidad • Presentación: UNIDAD	₲ 230.000	Ver Catalogo

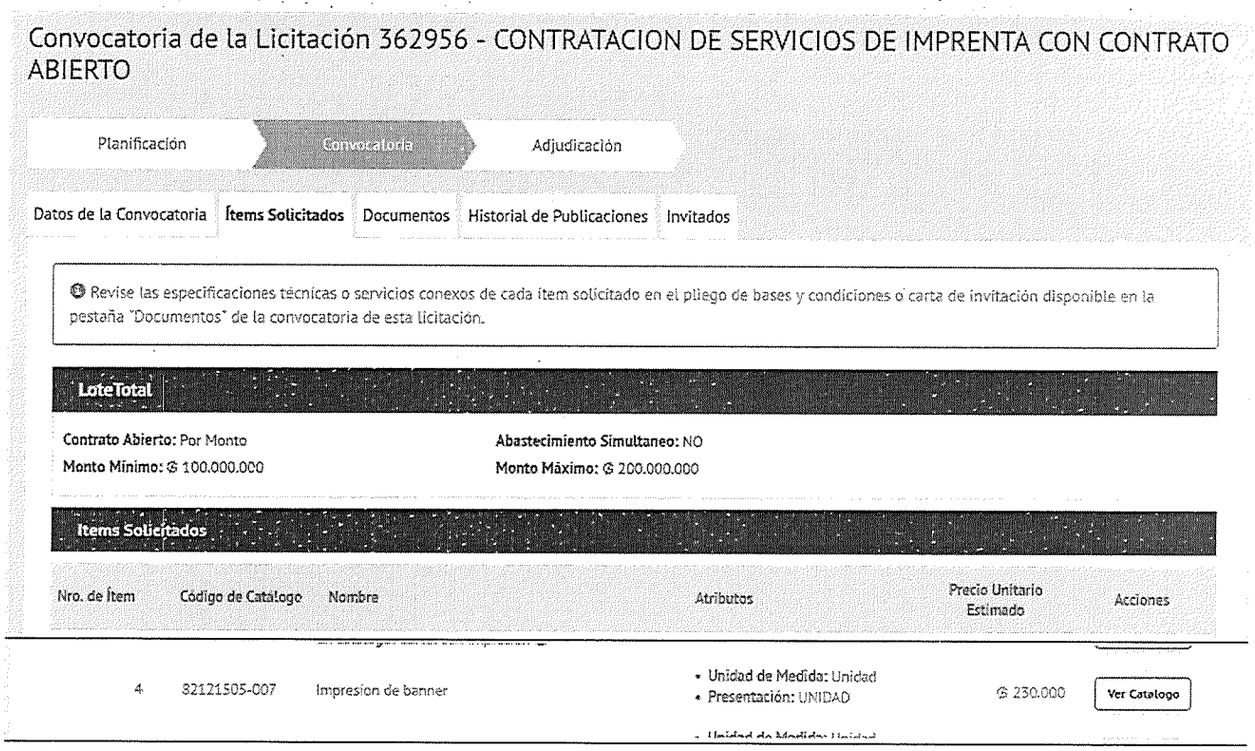

Observación: Los precios puestos en los llamados son referenciales, es decir sirven al solo efecto de determinar un presupuesto (una presunción de lo que podría costar el bien), sin embargo, son los competidores (oferentes) quienes finalmente determinan el precio en función a sus propios costos, mercado, competitividad y margen de utilidades no así la convocante. También es necesario mencionar que los precios de mercado son dinámicos, por lo tanto, pueden variar constantemente en función a las condiciones económicas no solo del país sino también de la región.

Walter Aquino
Dpto. de Planificación y Presupuesto
D.C.C. - D.G.A.F.
MSP y BS

Dpto. de Planificación y Presupuesto
Sección Planificación

WALTER AQUINO
Dpto. de Planificación y Presupuesto
DCC-D.G.AF
MSPYBS