Memorándum

D.P. y C. N° 566/2.023

PARA: **Econ. Diana Vera Mercado, Directora.**
DIRECCIÓN DE PLANIFICACIÓN ECONÓMICA.

DE: **Lic. Juan Manuel Ferreira Vázquez; Jefe.**
DPTO. DE PROGRAMACION Y CONTROL.

JUAN MANUEL FERREIRA VAZQUEZ
Firmado digitalmente por JUAN MANUEL FERREIRA VAZQUEZ
Fecha: 2023.09.25 14:16:55 -04'00'

FECHA: 25 de setiembre de 2023

REF.: **INFORME PRESUPUESTARIO - SOLICITUD DE INFORME PRESUPUESTARIO - MEMORANDUM UOC N° 1.686/2023 DE LA UNIDAD OPERATIVA DE CONTRATACIONES.**

Conforme a lo solicitado en el Memorándum de la referencia, en relación a la siguiente **INCLUSIÓN:**

- LPN – SBE – LOCACION DE INMUEBLE DE OFICINAS PARA SUPERVISION, MONITOREO, EQUIPO, ADMINISTRACION Y SEGUIMIENTO DE LA EJECUCION DE OBRAS DE LA UNIDAD EJECUTORA DE PROYECTOS ESTRATEGICOS – AD REFERENDUM A LA REPROGRAMACION PRESUPUESTARIA. -

Al respecto, informamos que los montos referenciales de las contrataciones detalladas en el expediente de referencia, se enmarcan dentro de la planificación financiera aprobada en el Dictamen de viabilidad emitido por la Dirección General de Inversión Pública (DGIP) del Ministerio de Hacienda, en el marco de lo dispuesto en el Art. 16., del Decreto N° 4.436, "Por el cual se reglamenta la Ley N° 6.490/2.020 "De Inversión Pública", y que se encuentran dentro de las actividades previstas en el Plan de Ejecución Plurianual (PEP), del código **SNIP 566,** dejando expresa constancia que la Unidad Ejecutora del Proyecto es responsable de dar cumplimiento a lo establecido en el Art. 34 del ordenamiento supra mencionado que dice.. "Los proyectos podrán contratar y comprometer recursos por un monto de hasta el costo total aprobado por el SNIP. Queda prohibido comprometer recursos por encima de dicho monto…", además de lo mencionado a continuación se detalla el siguiente análisis:

REQUERIMIENTO DE PAC				
Estructura Presupuestaria	SGOG_OG	FF_OF	2023	TOTAL
2-001-49	251	20 -04	1.680.000.000	1.680.000.000
DISPONIBILIDAD PRESUPUESTARIA				
Estructura Presupuestaria	SGOG_OG	FF_OF	2023[a]	TOTAL
2-001-49	251	20 -04		-

a Según Presupuesto Vigente
b Según Presupuesto Plurianual 2023-2025

Por tanto, del análisis del reporte se observa, que, no cuenta con disponibilidad presupuestaria para el presente Ejercicio Fiscal, no obstante, se informa que, se

DPE/DPYC/JS

DIANA BEATRIZ VERA MERCADO
Firmado digitalmente por DIANA BEATRIZ VERA MERCADO
Fecha: 2023.09.27 10:49:55 -04'00'

encuentra en proceso una modificación presupuestaria en la cual se asignan los recursos necesarios para el efecto en el referido proyecto, el cual fue solicitado al Ministerio de Hacienda por NOTA MOPC N° 1.186/2023 con **SIME N° 108.103/2022**.

El presente Informe no constituye reserva alguna, y los saldos son permanentemente actualizados, además se recuerda lo dispuesto en el Art. 14 de Ley N° 2.051 "De Contrataciones Públicas" que dice… *No podrá comprometerse pago alguno que no se encuentre expresamente previsto en el Presupuesto General de la Nación o en el Presupuesto Municipal respectivo o determinado en ley u ordenanza posterior. Sólo podrán adjudicarse o contratarse adquisiciones, locaciones, servicios, cuando se cuente con saldo disponible en la correspondiente partida presupuestaria, salvo autorización previa del Ministerio de Hacienda o la Junta Municipal, según corresponda, en cuyo caso, se deberá señalar en los pliegos de bases que la validez de la contratación quedará sujeta a la aprobación de la partida presupuestaria correspondiente*.

Asimismo, dejamos constancia que los informes presupuestarios son emitidos en función a los datos suministrados por las SUB UOC y la Unidad Operativa de Contratación (UOC), en el Formulario del PAC- Anexo B02-02, siendo estas exclusivamente responsables por las informaciones contenidas en el mismo, respecto a las modalidades de contratación a ser utilizadas y a los montos a ser contratados.
Es nuestro informe,

Asunción, 25 de setiembre de 2.023

A LA UNIDAD OPERATIVA DE CONTRATACIONES: Con el informe que antecede, para su conocimiento y fines pertinentes.

DIANA BEATRIZ VERA MERCADO
Firmado digitalmente por DIANA BEATRIZ VERA MERCADO
Fecha: 2023.09.27 10:50:04 -04'00'

Econ. DIANA VERA MERCADO
Directora
Dirección de Planificación Económica

DPE/DPYC/JS

JUAN MANUEL FERREIRA VAZQUEZ
Firmado digitalmente por JUAN MANUEL FERREIRA VAZQUEZ
Fecha: 2023.09.25 14:17:21 -04'00'

Memorándum

D.P. y C. N° 566/2.023

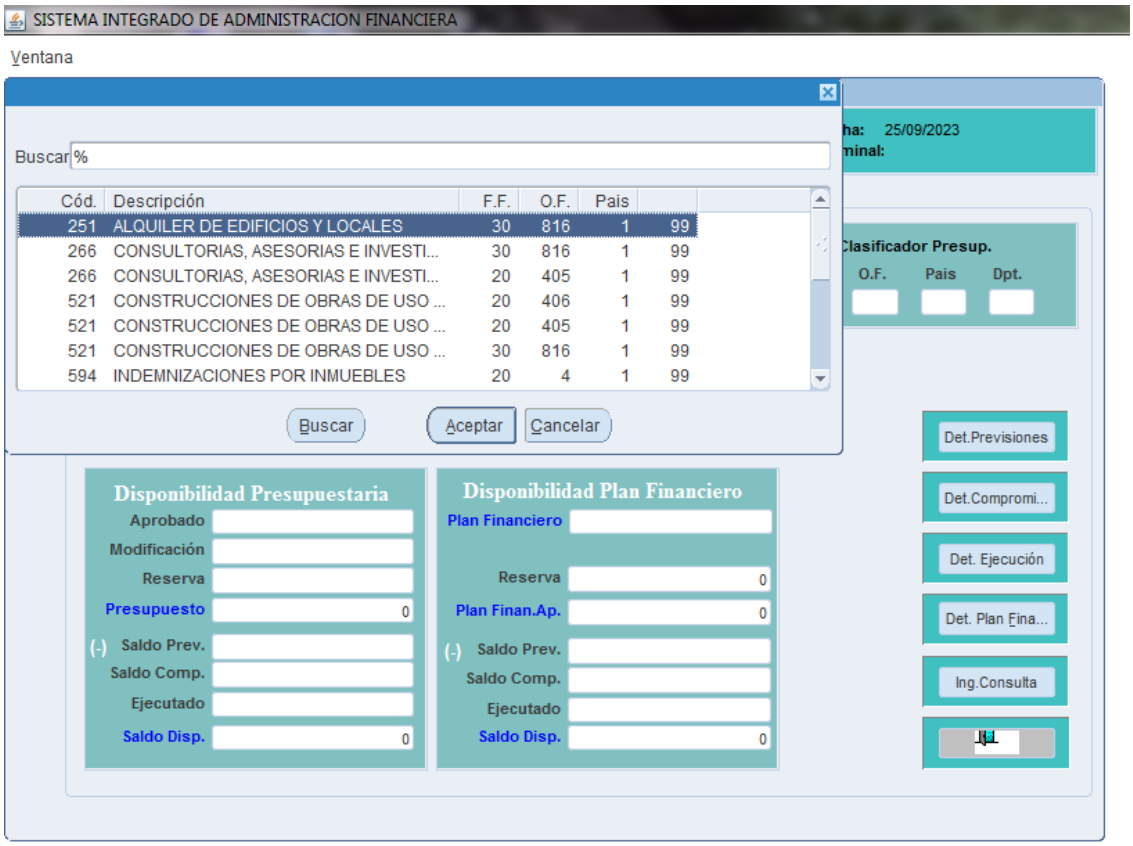

DIANA BEATRIZ VERA MERCADO

Firmado digitalmente por DIANA BEATRIZ VERA MERCADO
Fecha: 2023.09.27 10:50:18 -04'00'

DPE/DPYC/JS

JUAN MANUEL FERREIRA VAZQUEZ

Firmado digitalmente por JUAN MANUEL FERREIRA VAZQUEZ
Fecha: 2023.09.25 14:17:32 -04'00'

PARAGUÁI
TETÃ REMBIAPO
HA MARANDU
MOTENONDEHA

MINISTERIO DE OBRAS PÚBLICAS
Y COMUNICACIONES

Asunción, 22 **de** setiembre **de 2023**

M.O.P.C. N.° .....1186...../2023.

Señor Ministro:

De mi mayor consideración.

Tengo el agrado de dirigirme a Su Excelencia, a fin de solicitar la Transferencia de Créditos Presupuestarios y la Modificación de las Cuotas de Gastos del Plan Financiero, aprobado dentro del Presupuesto asignado al Ministerio de Obras Públicas y Comunicaciones, de conformidad con las disposiciones establecidas en el **Decreto N° 8877/2023 "POR EL CUAL SE APRUEBA EL PLAN FINANCIERO Y SE ESTABLECEN NORMAS Y PROCEDIMIENTOS PARA LA EJECUCIÓN DE LA LEY N° 7050/2023 "QUE APRUEBA EL PRESUPUESTO GENERAL DE LA NACIÓN PARA EL EJERCICIO FISCAL 2023"**, por un monto total de **Guaraníes veintidós mil seiscientos ochenta millones (Gs. 22.680.000.000)**, vinculado a la **Reserva N° 3.293**, conforme al siguiente detalle:

CONTROL POR FUENTE DE FINANCIAMIENTO

Fte. Fto.	Descripción	Presupuesto 2023	Variación		Presupuesto Modificado	Variación Final
			Disminución	Aumento		
FTE. FTO. 20		365.124.426.551	22.680.000.000	22.680.000.000	365.124.426.551	0
20 - 004	BONOS SOBERANOS	2.193.612.278	1.680.000.000	1.680.000.000	2.193.612.278	0
20 - 401	B.I.D.	362.930.814.273	21.000.000.000	21.000.000.000	362.930.814.273	0
TOTALES		365.124.426.551	22.680.000.000	22.680.000.000	365.124.426.551	0

Con este planteamiento se pretende adecuar los créditos presupuestarios a fin de contar con recursos de aplicación inmediata para el cumplimiento de compromisos asumidos y requeridos por esta Cartera de Estado, según se detalla en los formularios adjuntos.

Hago propicia la ocasión para saludar a Vuestra Excelencia, con mi más alta estima y consideración.

A033062

Ing. CLAUDIA CENTURIÓN RODRÍGUEZ
Ministra

A Su Excelencia
CARLOS FERNÁNDEZ VALDOVINOS, Ministro
Ministerio de Economía y Finanzas
E. S. D.

CCR/om

JUAN MANUEL FERREIRA VAZQUEZ
Firmado digitalmente por JUAN MANUEL FERREIRA VAZQUEZ
Fecha: 2023.09.25 14:17:47 -04'00'

M.O.P.C.

ANEXO RESOLUCION ...

POR LA CUAL SE AUTORIZA LA TRANSFERENCIA DE CRÉDITOS PRESUPUESTARIOS, Y LA MODIFICACIÓN DE LAS CUOTAS DE GASTOS DEL PLAN FINANCIERO, APROBADO POR DECRETO Nº 8877 DEL 22 DE FEBRERO DE 2023, DENTRO DEL PRESUPUESTO 2023 DEL MINISTERIO DE OBRAS PÚBLICAS Y COMUNICACIONES.-

12- 13- 2- 001- 00- 08

Entidad: 12 13 **MINISTERIO DE OBRAS PÚBLICAS Y COMUNICACIONES**

Clase de prog.: 2 **PROGRAMAS SUSTANTIVOS**

Programa: 1 **RED VIAL PAVIMENTADA INCREMENTADA**

Proyecto: 8 **MEJORAMIENTO CORREDOR DE EXPORTACIÓN EN ITAPÚA** **Cód. SNIP:** 154

Unidad Resp.: 6 **DIRECCIÓN DE VIALIDAD**

Código O.G.	F.F.	O.F.	Dpt.	Descripción	Presupuesto Inicial año 2023	Modificaciones (+/-)	Presupuesto Ajustado	Variación Disminución	Variación Aumento	Saldo Presupuestario
521	20	401	99	CONST. OBRAS USO PUB	162.450.000.000	- 32.000.000.000	130.450.000.000	0	10.000.000.000	140.450.000.000
				Total:	**162.450.000.000**	**- 32.000.000.000**	**130.450.000.000**	**0**	**10.000.000.000**	**140.450.000.000**

Proyecto: 9 **MEJORAMIENTO TRAMO SAN JUAN NEPOMUCENO - EMPAI** **Cód. SNIP:** 260

Unidad Resp.: 6 **DIRECCIÓN DE VIALIDAD**

Código O.G.	F.F.	O.F.	Dpt.	Descripción	Presupuesto Inicial año 2023	Modificaciones (+/-)	Presupuesto Ajustado	Variación Disminución	Variación Aumento	Saldo Presupuestario
521	20	401	99	CONST. OBRAS USO PUB	27.779.055.051	25.720.944.949	53.500.000.000	0	11.000.000.000	64.500.000.000
				Total:	**27.779.055.051**	**25.720.944.949**	**53.500.000.000**	**0**	**11.000.000.000**	**64.500.000.000**

Proyecto: 49 **AMPLIACIÓN Y DUPLICACIÓN DE LAS RUTAS 2 Y 7** **Cód. SNIP:** 566

Unidad Resp.: 6 **DIRECCIÓN DE VIALIDAD**

Código O.G.	F.F.	O.F.	Dpt.	Descripción	Presupuesto Inicial año 2023	Modificaciones (+/-)	Presupuesto Ajustado	Variación Disminución	Variación Aumento	Saldo Presupuestario
251	20	004	99	ALQ. EDIF. Y LOCALES	0	0	0	0	1.680.000.000	1.680.000.000
845	20	004	99	INDEMNIZACIONES	12.742.710.317	- 10.549.098.039	2.193.612.278	1.680.000.000	0	513.612.278
				Total:	**12.742.710.317**	**- 10.549.098.039**	**2.193.612.278**	**1.680.000.000**	**1.680.000.000**	**2.193.612.278**

Proyecto: 53 **MEJORAMIENTO Y CONSERV. TRAMO ÑUMI - SAN JUAN N. -** **Cód. SNIP:** 646

Unidad Resp.: 6 **DIRECCIÓN DE VIALIDAD**

Código O.G.	F.F.	O.F.	Dpt.	Descripción	Presupuesto Inicial año 2023	Modificaciones (+/-)	Presupuesto Ajustado	Variación Disminución	Variación Aumento	Saldo Presupuestario
521	20	401	99	CONST. OBRAS USO PUB	101.356.850.001	- 20.000.000.000	81.356.850.001	11.000.000.000	0	70.356.850.001
				Total:	**101.356.850.001**	**- 20.000.000.000**	**81.356.850.001**	**11.000.000.000**	**0**	**70.356.850.001**

Proyecto: 57 **HABILITACIÓN Y MANT. RUTA NACIONAL Nº 9 Y ACC. COL. M** **Cód. SNIP:** 383

Unidad Resp.: 6 **DIRECCIÓN DE VIALIDAD**

Código O.G.	F.F.	O.F.	Dpt.	Descripción	Presupuesto Inicial año 2023	Modificaciones (+/-)	Presupuesto Ajustado	Variación Disminución	Variación Aumento	Saldo Presupuestario
521	20	401	99	CONST. OBRAS USO PUB	113.197.559.346	- 15.573.595.074	97.623.964.272	10.000.000.000	0	87.623.964.272
				Total:	**113.197.559.346**	**- 15.573.595.074**	**97.623.964.272**	**10.000.000.000**	**0**	**87.623.964.272**
				Totales:	**417.526.174.715**	**- 52.401.748.164**	**365.124.426.551**	**22.680.000.000**	**22.680.000.000**	**365.124.426.551**

DIANA BEATRIZ VERA MERCADO
Firmado digitalmente por DIANA BEATRIZ VERA MERCADO
Fecha: 2023.09.12 17:21:04 -04'00'

JUAN MANUEL FERREIRA VAZQUEZ
Firmado digitalmente por JUAN MANUEL FERREIRA VAZQUEZ
Fecha: 2023.09.25 14:18:02 -04'00'