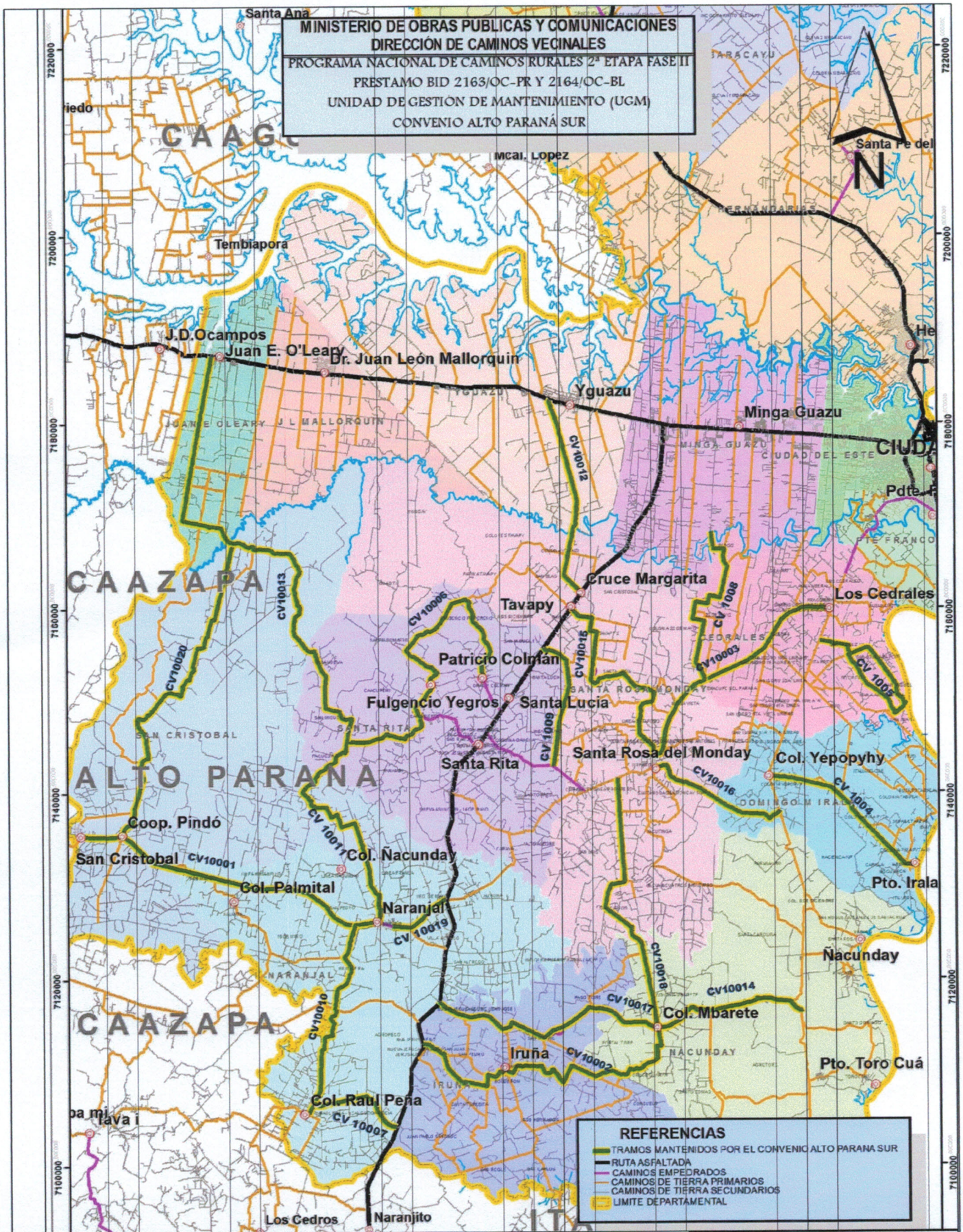

ENTIDAD EJECUTORA: MUNICIPALIDAD DE NARANJAL
CONVENIO ALTO PARANA SUR (CAPS)
PROGRAMA NACIONAL DE CAMINOS RURALES
SEGUNDA ETAPA FASE II
PLAN DE GESTION DE MANTENIMIENTO
PRESTAMO BID Nº 2.163/OC-PR y 2.164/BL-PR
OBRA: PROVISION DE CARTEL DE OBRA Y SEÑLIZACIONES
VARIOS TRAMOS AFECTADOS AL CONVENIO

PROYECTISTA

César O. Cristaldo
Ingeniero Civil
RPI Nº 796436