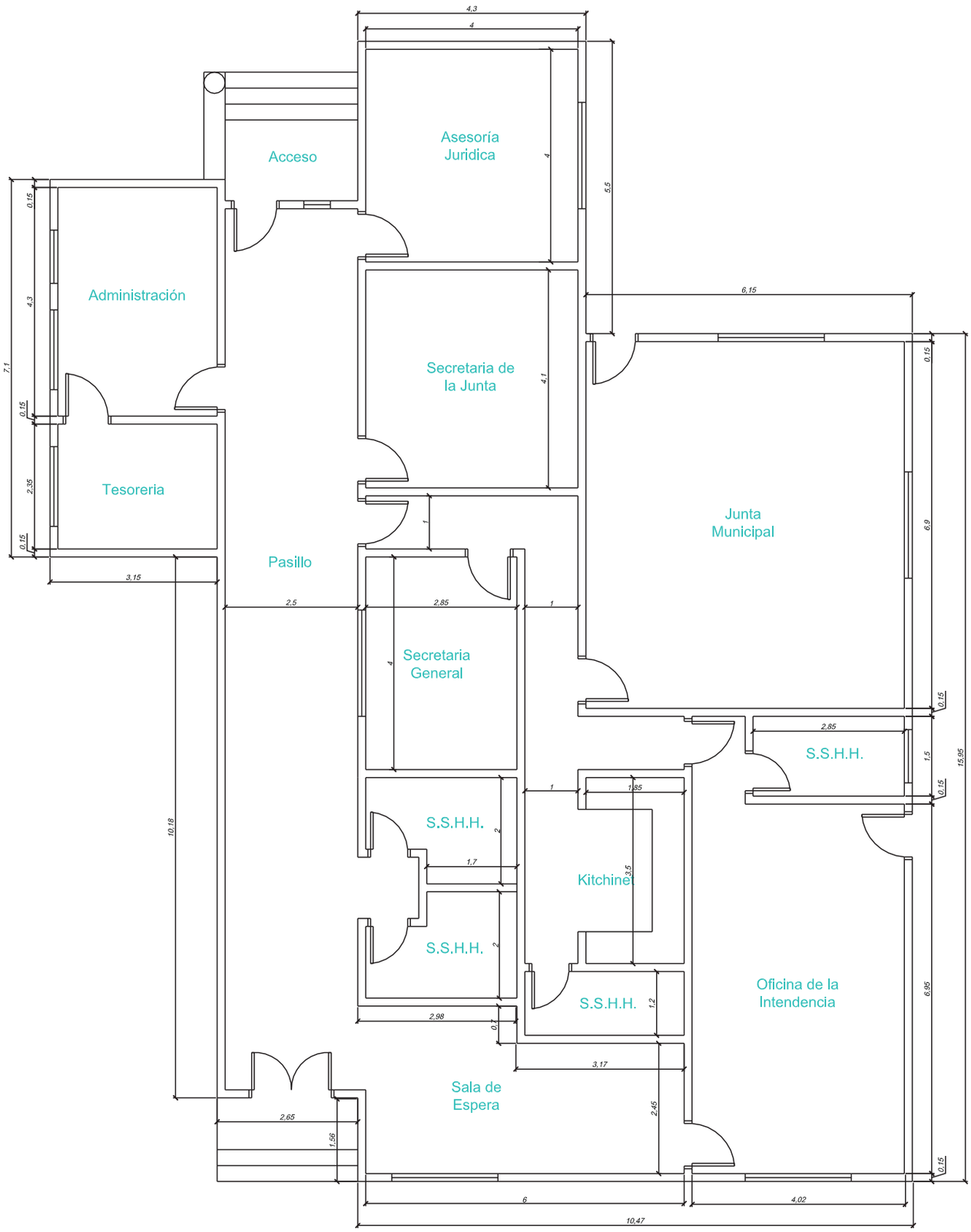

MUNICIPALIDAD DE YATAITY DEL NORTE - DPTO. DE SAN PEDRO

OBRA: AMPLIACIÓN Y REPARACIÓN LOCAL MUNICIPAL