DICTAMEN S.U.O.C. N°41 - N° 13/2020
Hospital de Trauma "Manuel Giangi"

A : Abog. Pablo Seitz – Director Nacional
Dirección Nacional de Contrataciones Públicas
De : Vanesa Benoit
Jefa de SUOC-41
REF. : Análisis de Precios Referenciales –"Adquisición de Equipos Informáticos – Ad Referéndum" ID N° 384616
FECHA : 10/08/2020

De conformidad con las disposiciones contenidas en la Res. DNCP N° 1.890/20 *"Por la cual se regula la estimación de precios y su publicidad en los procedimientos de contrataciones públicas en el marco de la Ley N° 2.051/03", Anexo - Guía para la Elaboración de Precios de Referencia para los Organismos, Entidades y Municipalidades en las contrataciones reguladas por la LEY N° 2051/03 de Contrataciones Públicas – Método para la Elaboración de Precios Referenciales (Punto 1, 3 y 4)* se informa a esa Dirección que los precios enunciados para la elaboración y análisis de los precios referenciales, fueron obtenidos por un lado, mediante la comparación de presupuestos obtenidos por empresas dedicadas a rubro (DATALAB, DELTA) aplicables a Equipos Informáticos y por el otro obtuvimos precios conforme a datos publicados en el Sistema de Información de Contrataciones Públicas, y precios de páginas de internet oficiales, de los cuales se obtuvo un promedio y el redondeo en cada uno de los ítems analizados.

En tal sentido, a lo antecedentemente dictaminado, se acompaña el cuadro de Análisis de Precios con sus respectivos presupuestos, con el visto bueno del Departamento requirente y Dirección Administrativa de esta institución.

Lic. VANESSA BENOIT
Sub Unidad Operativa de Contrataciones Nº 41
Hospital de Trauma "Manuel Giagni"

MINISTERIO DE SALUD PUBLICA Y BIENESTAR SOCIAL

TESÃI HA TEKO PORÃVE MOTENONDEHA
MINISTERIO DE SALUD PÚBLICA Y BIENESTAR SOCIAL

HOSPITAL DE TRAUMA MANUEL GIAGNI

Paraguay de la gente

GOBIERNO NACIONAL

Sub UOC S41 Hospital de Trauma "Manuel Giagni"

"ADQUISICION DE EQUIPOS INFORMATICOS - AD REFERENDUM

PRESUPUESTO REFERENCIAL

ITEM	CÓDIGO DE CATÁLOGO	DESCRIPCION	UNIDAD DE MEDIDA	PRESENTACION	CANTIDAD SOLICITADA	PRECIO UNITARIO	MONTO TOTAL
1	43211508-001	Computadora de Escritorio	UNIDAD	UNIDAD	34	7.262.692	246.931.528
2	39121004-995	UPS APC BR 1200GI	UNIDAD	UNIDAD	35	1.667.000	58.345.000
3	43211509-001	Notebook	UNIDAD	UNIDAD	6	6.201.133	37.206.798
4	43212105-002	Impresora Laser	UNIDAD	UNIDAD	15	2.870.425	43.056.375
5	43211509-9999	Tableta	UNIDAD	UNIDAD	25	3.611.667	90.291.675
6	43212111-001	Impresora de Tarjetas Plasticas	UNIDAD	UNIDAD	2	9.120.527	18.241.054
						TOTAL	**494.072.430**

MINISTERIO DE SALUD PÚBLICA Y BIENESTAR SOCIAL
Sub Unidad de Contratación

Sra. Vanessa Benoit
Sub UOC S41

TESAI HA TEKO PORAVE
SALUD PUBLICA Y BIENESTAR SOCIAL

HOSPITAL DE TRAUMA
MANUEL GIAGNI

Paraguay de la gente

GOBIERNO NACIONAL

Dirección General Operativa de Contrataciones - Sub UOC 41 Hospital de Trauma "Manuel Giagni"

FORMULARIO 4

ANÁLISIS DE PRECIO REFERENCIAL RES. DNCP 1890/2020.

ITEM	CÓDIGO	DESCRIPCIÓN	3) ADJUDICACIONES EN EL PORTAL DNCP										D. POTENCIALES OFERENTES				PROMEDIO
			366796	360761	368999	375218	371684	375938	371738	373027	372345	374930	DATA LAB	Delta Tech S.A	COMPU MARTEK	Clasipar	
1	43211508-001	Computadora de Escritorio					6.736.716					6.780.552	8.506.300	7.027.200			7.262.692
2	39121004-995	UPS APC BR 1200GI	1.500.000	1.485.000										2.016.000			1.667.000
3	43211509-001	Notebook				6.640.000								7.878.400	4.082.000		6.200.133
4	43212105-002	Impresora Laser			2.400.000								3.842.700	2.112.000	3.127.000		2.870.425
5	43211509-9999	Tableta								3.380.000	4.480.000				2.975.000		3.611.667
6	43212111-001	Impresora de Tarjetas Plasticas						11.800.000	9.790.000							5.771.580	9.120.527

OBSERVACIÓN: CON LA INFORMACIÓN OBTENIDA, ATENDIENDO LOS PRINCIPIOS DE ECONOMÍA Y EFICIENCIA, LA CONVOCANTE FIJA SU PRECIO REFERENCIAL UTILIZANDO COMO MECANISMO

MINISTERIO DE SALUD PUBLICA Y BIENESTAR SOCIAL
REPUBLICA DEL PARAGUAY
Sub Unidad Operativa de Contrataciones Nº 41 - H.T.

Lic. VANESSA BENOIT
Sub Unidad Operativa de
Contrataciones Nº 41
Hospital de Trauma "Manuel Giagni"

Delta
Tech S.A.

DELL EMC
PARTNER
PLATINUM

Luque, 26-12-2019

COTIZACIÓN N° DG046292

Válida hasta 06-01-2020
Hospital del Trauma
Sergio Duarte

Presente

Por medio de la presente, tengo el agrado de cotizar a usted el producto solicitado.

Item	Descripción	Cantidad	Precio Unitario	Total
1	**Computadora Dell Optiplex 3070 MT**	30,00	Gs 7.027.200,00.-	**Gs 210.816.000,00.-**
2	**Notebook Dell Latitude 3190 2 en 1**	25,00	Gs 7.878.400,00.-	**Gs 196.960.000,00.-**
3	**Notebook Dell Precision 5540**	5,00	Gs 25.907.200,00.-	**Gs 129.536.000,00.-**
4	**UPS APC BR1200GI**	30,00	Gs 2.016.000,00.-	**Gs 60.480.000,00.-**
5	**Impresora Láser Lexmark MS321dn**	25,00	Gs 2.112.000,00.-	**Gs 52.800.000,00.-**
Descuento				Gs .-
Total IVA Incluido				**Gs 650.592.000,00.-**
			Monto total expresado en Paraguay, Guarani con IVA Incluido	

Condiciones Comerciales.

Garantía
Las garantías de los equipos comienzan desde que los equipos salen de fábrica, esto quiere decir que los equipos en stock pierden todo ese tiempo de garantía.
Los equipos solicitados están cotizados con pedido especial a fabrica, entregándoles a los clientes garantías completas de parte del fabricante, no del distribuidor autorizado, además el equipo solicitado queda registrado en Dell a nombre de la empresa que lo solicita.
Para poder verificar la garantía de los equipos entregados, puede ingresar el Service Tag del equipo adquirido en el sitio web (www.dell.com), donde se puede ver la fecha de salida de fábrica, tipo de garantía y extensión de la misma..
Precios
Los valores de servicios y/o productos son expresados en Paraguay, Guarani.
Impuestos y gravámenes.
Los valores expresados en la presente propuesta incluyen el Impuesto al Valor Agregado (I.V.A.). Toda variación de los actuales impuestos, como así también la creación y/o reemplazo de nuevos gravámenes, serán trasladados al cliente en la medida que se indique.

Condición de pago
La cancelación de las facturas estará sujeta a las condiciones de venta estipuladas en este documento, vencido el plazo se devengará un interés punitorio desde la mora calculada sobre la base de una vez y media la tasa para operaciones de descuento a 30 días del Banco Central.

Forma de Pago : Contado
Plazo de entrega : 30 días
Cantidad de Cuotas : 0

Richard Escurra
Asesor Comercial
rescurra@dg.com.py

Dr. LUIS A. FLEITAS B.
DIRECTOR ADMINISTRATIVO
Hospital de Trauma "Manuel Giagni"

Lic. Sergio M. Duarte F.
Jefe Departamento de Informática
Hospital de Trauma "Manuel Giagni"

(/)

Apple (https://www.compumarket.com.py/computacion/tablet/apple)

APPLE IPAD 10.2" 32GB WIFI SILVER - HTAAPP371

Cód: HTAAPP371

0

(/checkout/#/cart)

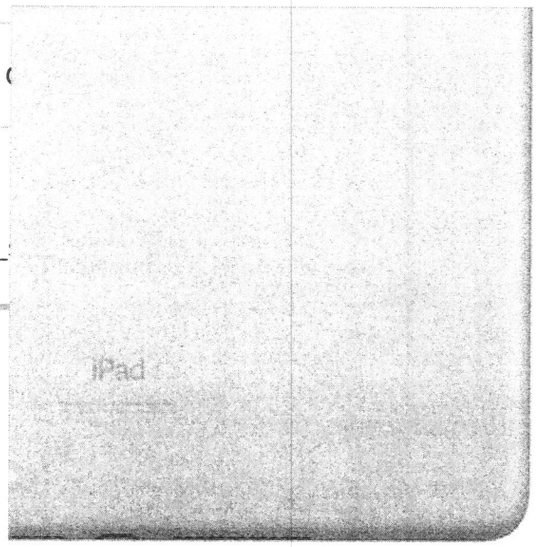

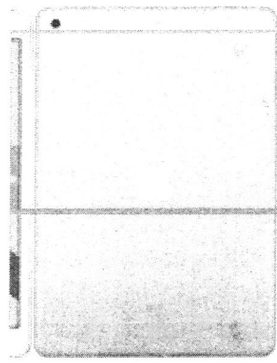

(https://compumarket.vteximg.com.br/arquivos/ids/159147-1000-1000/HTAAPP374-3.jpg?v=637069194027230000)

~~De:~~

~~Gs 3.499.000~~

Gs 2.975.000

Descripción

Patea algunas tareas serias.
Con el iPad, hacer el trabajo es todo ajetreo y sin problemas. Puede editar fácilmente un documento mientras investiga algo en la web y realiza una llamada FaceTime a un colega al mismo tiempo. Administre todos sus archivos en un lugar conveniente con la aplicación Archivos. Y cuando desee escribir un trabajo final o crear una presentación, simplemente puede usar el teclado en pantalla o adjuntar el teclado inteligente de tamaño completo
Especificaciones Técnicas
Pantalla Pantalla Retina Multi-Touch de 10.2" con tecnología IPS
Resolución: 2160 x 1620
Chip Chip A10 Fusion con arquitectura de 64 bits
Cámaras Principal: 8 MP, apertura de $f/2.4$
FaceTime HD: 1.2 MP, apertura de $f/2.2$
Conexión inalámbrica Wi-Fi (802.11a/b/g/n/ac)
Tecnología Bluetooth 4.2
Ubicación Brújula digital
Wi-Fi
Microlocalización iBeacon
Sensores Touch ID
Giroscopio de tres ejes
Acelerómetro
Barómetro
Sensor de luz ambiental
Batería Batería de polímero de litio recargable integrada de 32.4 Wh
Hasta 10 horas para navegar por Internet a través de Wi-Fi o ver videos o escuchar música
Sistema operativo iPadOS

V= 3?

DR. LUIS A. FREITAS B.
DIRECTOR ADMINISTRATIVO
Hospital de Trauma "Manuel Giagni"

Hospital de Trauma "Manuel Giagni"

Comprar (/checkout/cart/add?

(/)

HP (https://www.compumarket.com.py/computacion/impresoras/hp)

IMPRESORA HP LASERJET PRO COLOR M281FDW MFP MULTIFUNCION - HIMHPR794

0

Cód: HIMHPR794

(/checkout/#/cart)

Qué buscas?

(/_secure/account)

(/_secure/account)

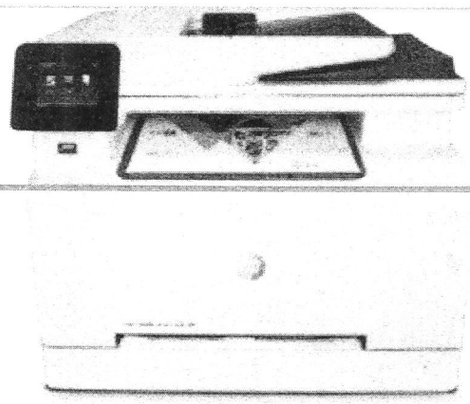

(https://compumarket.vteximg.com.br/arquivos/ids/162168-1000-1000/HIMHPR794.jpg?v=637220857886530000)

~~De:~~

~~Gs 3.678.000~~

Gs 3.127.000

Descripción

Color de gran impacto y productividad profesionalCree un impacto gracias a la gran calidad del color y a una productividad incrementada. Obtenga la velocidadde impresión a doble cara y el tiempo de salida de la primera página (FPOT) más rápidos de su categoría.Escanee, copie y envíe faxes. Cuente con soluciones de seguridad sencillas y obtenga una sencilla impresiónmóvil

Especificaciones de impresión

Velocidad de impresión en negro (normal, A4)

Hasta 21 ppm

Velocidad de impresión en color (normal, A4)

Hasta 21 ppm

Nota a pie de página sobre velocidad de impresión

Mensurado utilizando ISO/IEC 24734, excluye el primer conjunto de documentos. Para obtener más información, visite http://www.hp.com/go/printerclaims. La velocidad exacta varía en función de la configuración del sistema, aplicaciones de software, controlador y la complejidad del documento.

Primera página impresa en negro (A4, lista)

Comprar (/checkout/cart/add?

Velocidad máxima de 10,6 segundos

V° 3°

Dr. LUIS A. VEITAS B.
DIRECTOR ADMINISTRATIVO
Hospital de Trauma "Manuel Giagni"

P/A

Hospital de Trauma "Manuel Giagni"

Telecomunicaciones / Seguridad / Networking / Informática

Datalab
Tecnología e innovación

PRES_38.2020

Asunción, 27 de mayo del 2.020

Señores.
Hospital de Trauma Manuel Giagni
C.P Celso Recalde
Teléfono: 0971 503-892
Email: celso.recalde@mspbs.gov.py
Presente

DATA LAB S.A como empresa que brinda soluciones tecnológicas integradas al sector público y privado, y que cuenta con profesionales calificados orientados a satisfacer las necesidades del cliente, se complace en presentarle el presupuesto solicitado de los equipos.

A continuación, se detallan los precios referenciales:

N°	Descripción	Cantidad	Unidad de Medida	Precio unitario Gs. IVA Incl.	Precio Total Gs. IVA Incl.
1	Computadora Tipo II Intermedia (Estándar MITIC)	30	Unidad	8.506.300	255.189.000
2	Notebook Tipo I Avanzada (Estándar MITIC)	5	Unidad	10.000.000	50.000.000
3	Impresora Laser	25	Unidad	3.842.700	96.067.500
4	Switch 24 Puertos	10	Unidad	7.457.500	74.575.000
5	Switch 48 Puertos	5	Unidad	13.900.000	69.500.000

Condiciones Generales:

Forma de Pago: A convenir

Plazo de entrega: 45 días

Validez de la Oferta: 15 días

Quedamos atentos a cualquier consulta o aclaración al respecto.
Saludos cordiales.

Dr. LUIS A. FLEITAS B.
DIRECTOR ADMINISTRATIVO
Hospital de Trauma "Manuel Giagni"

DATA LAB S.A.

Lic. Mirta Justina Morínigo de Rojas
Representante Legal

Lic. Mirta Morínigo de Rojas
Representante Legal
Datalab

Hospital de Trauma "Manuel Giagni"

Telecomunicaciones / Seguridad / Networking / Informática

Datalab
Tecnología e innovación

PRES_38.2020

Asunción, 27 de mayo del 2.020

Señores.
Hospital de Trauma Manuel Giagni
C.P Celso Recalde
Teléfono: 0971 503-892
Email: celso.recalde@mspbs.gov.py
Presente

DATA LAB S.A como empresa que brinda soluciones tecnológicas integradas al sector público y privado, y que cuenta con profesionales calificados orientados a satisfacer las necesidades del cliente, se complace en presentarle el presupuesto solicitado de los equipos.

A continuación, se detallan los precios referenciales:

N°	Descripción	Cantidad	Unidad de Medida	Precio unitario Gs. IVA Incl.	Precio Total Gs. IVA Incl.
1	Computadora Tipo II Intermedia (Estándar MITIC)	30	Unidad	8.506.300	255.189.000
2	Notebook Tipo I Avanzada (Estándar MITIC)	5	Unidad	10.000.000	50.000.000
3	Impresora Laser	25	Unidad	3.842.700	96.067.500
4	Switch 24 Puertos	10	Unidad	7.457.500	74.575.000
5	Switch 48 Puertos	5	Unidad	13.900.000	69.500.000

Condiciones Generales:

Forma de Pago: A convenir

Plazo de entrega: 45 días

Validez de la Oferta: 15 días

Quedamos atentos a cualquier consulta o aclaración al respecto.
Saludos cordiales.

DIRECTOR ADMINISTR...
Hospital de Trauma "Manuel Giagni"

DATA LAB S.A.

Lic. Mirta Justina Morínigo de Rojas
Representante Legal

Lic. Mirta Morínigo de Rojas
Representante Legal
Datalab

Hospital de Trauma "Manuel Giagni"