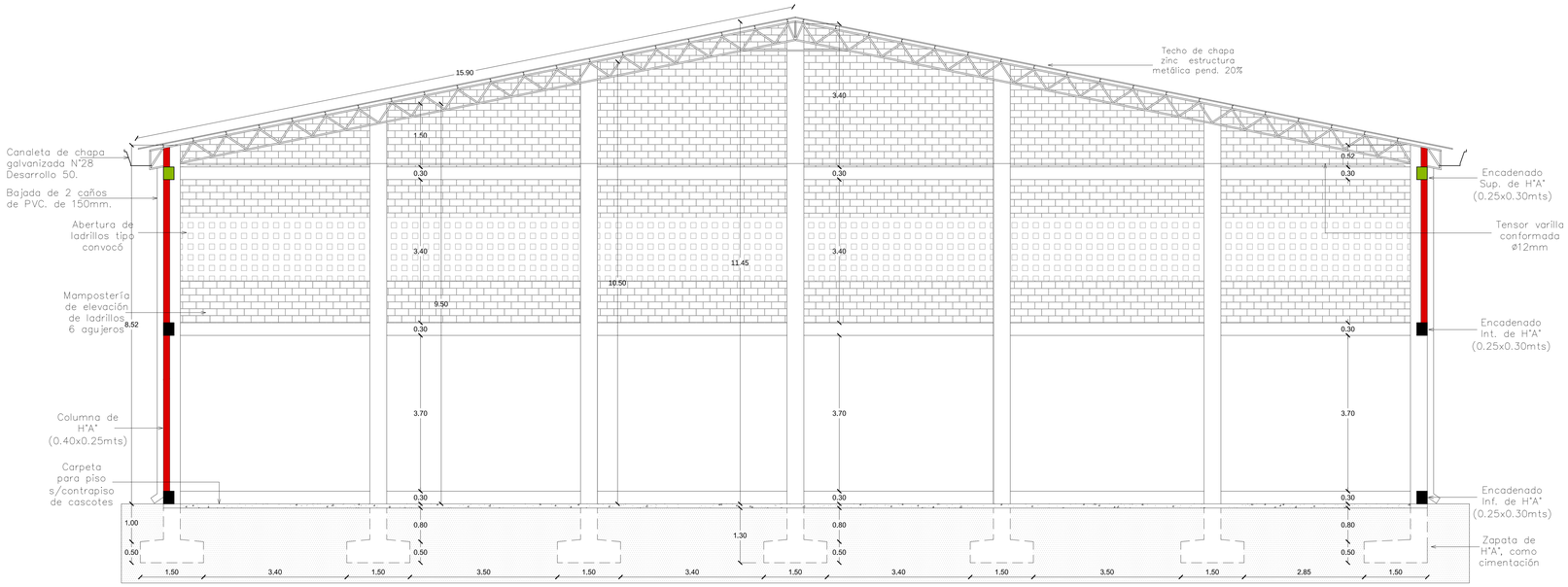

CORTE A–A
ESC.: 1/50

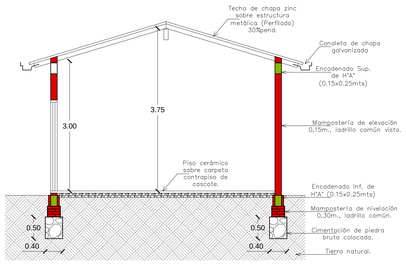

CORTE B–B
ESC.: 1/50

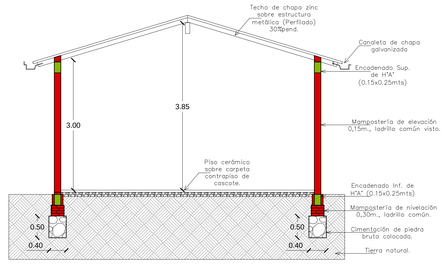

CORTE C–C
ESC.: 1/50

ZAPATA AISLADA

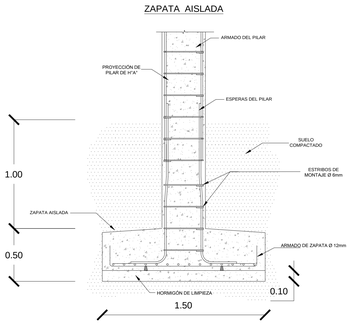

SECCIÓN A–A" DETALLE DE ZAPATA AISLADA
ESC.:..... 1/20

ZAPATA TIPO

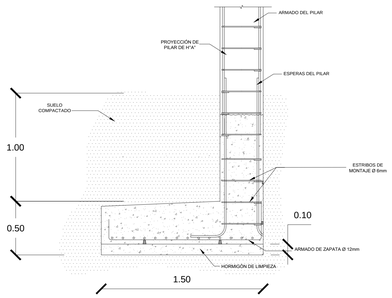

SECCIÓN B–B" DETALLE DE ZAPATA AISLADA
ESC.:..... 1/20

PLANTA ZAPATA AISLADA

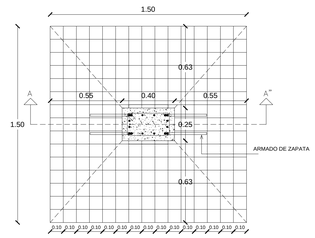

DESCRIPCIÓN DE LA ZAPATA

NÚMERO DE ZAPATA Z1,Z2,Z3,Z4,Z5,Z6,Z8,Z10,Z12,Z13,Z14,Z15,Z16,Z17.
TIPO ZAPATA AISLADA
DIMENSIONES 1.50x1.50x0.50 (m)
N° DE BARRAS VERTICALES 16 und
N° DE BARRAS HORIZONTALES 16 und
DIÁMETRO DE BARRAS VERTICALES Ø 12mm
DIÁMETRO DE BARRAS HORIZONTALES Ø 12mm

PLANTA DE DETALLE DE ZAPATA AISLADA
ESC.:..... 1/20

PLANTA ZAPATA AISLADA

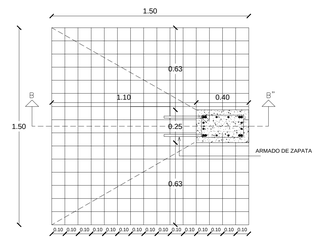

DESCRIPCIÓN DE LA ZAPATA

NÚMERO DE ZAPATA Z7,Z9,Z11,Z18
TIPO ZAPATA AISLADA
DIMENSIONES 1.50x1.50x0.50 (m)
N° DE BARRAS VERTICALES 16 und
N° DE BARRAS HORIZONTALES 16 und
DIÁMETRO DE BARRAS VERTICALES Ø 12mm
DIÁMETRO DE BARRAS HORIZONTALES Ø 12mm

PLANTA DE DETALLE DE ZAPATA AISLADA
ESC.:..... 1/20

PROYECTO: TINGLADO MUNICIPAL DEL DISTRITO DE SAN JOAQUÍN.
Ubicación: Calle Palma esq. Caballero, Distrito de San Joaquín.
Propietario: Municipalidad de San Joaquín.
Profesional: Arq. Luis Alberto Fernández Portillo Reg. M.O.P.C. N°: 3.193
Ubicación: Tte Rojas Silva c/ Carlos A. López, Distrito de Caaguazu.
Sup. a construir: 1367 m2
Propietario Profesional Proyectista