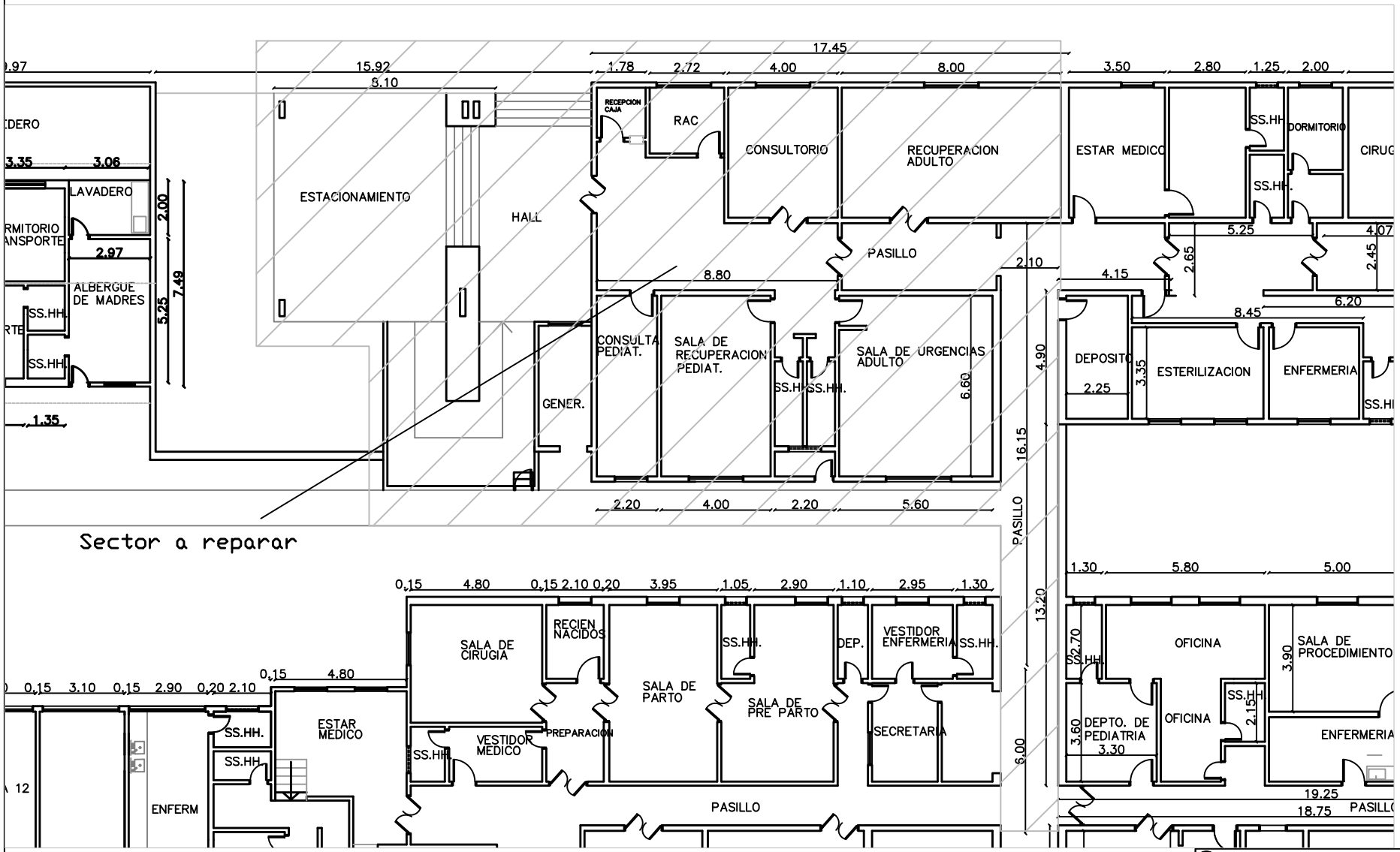

Planta Sector de Urgencia
Pediátrica-Adultos
Esc. 1:200

MINISTERIO DE SALUD PUBLICA Y B.S.

HOSPITAL GENERAL BARRIO OBRERO

REPARACIONES_ URGENCIA PEDIATRICA Y ADULTOS

Ubicacion: XVIII REGION SANITARIA ASUNCION.

LAMINA Nº: 1

Planta Acotada
Esc. 1:200

Fecha: SETIEMBRE/2014

DIRECCION DE RECURSOS FISICOS — Arq. Horacio Loizaga

COORDINACION TECNICA — Arq. Leticia Herreros C.

Proyecto y Digitalización: Departamento de Diseños y Proyectos