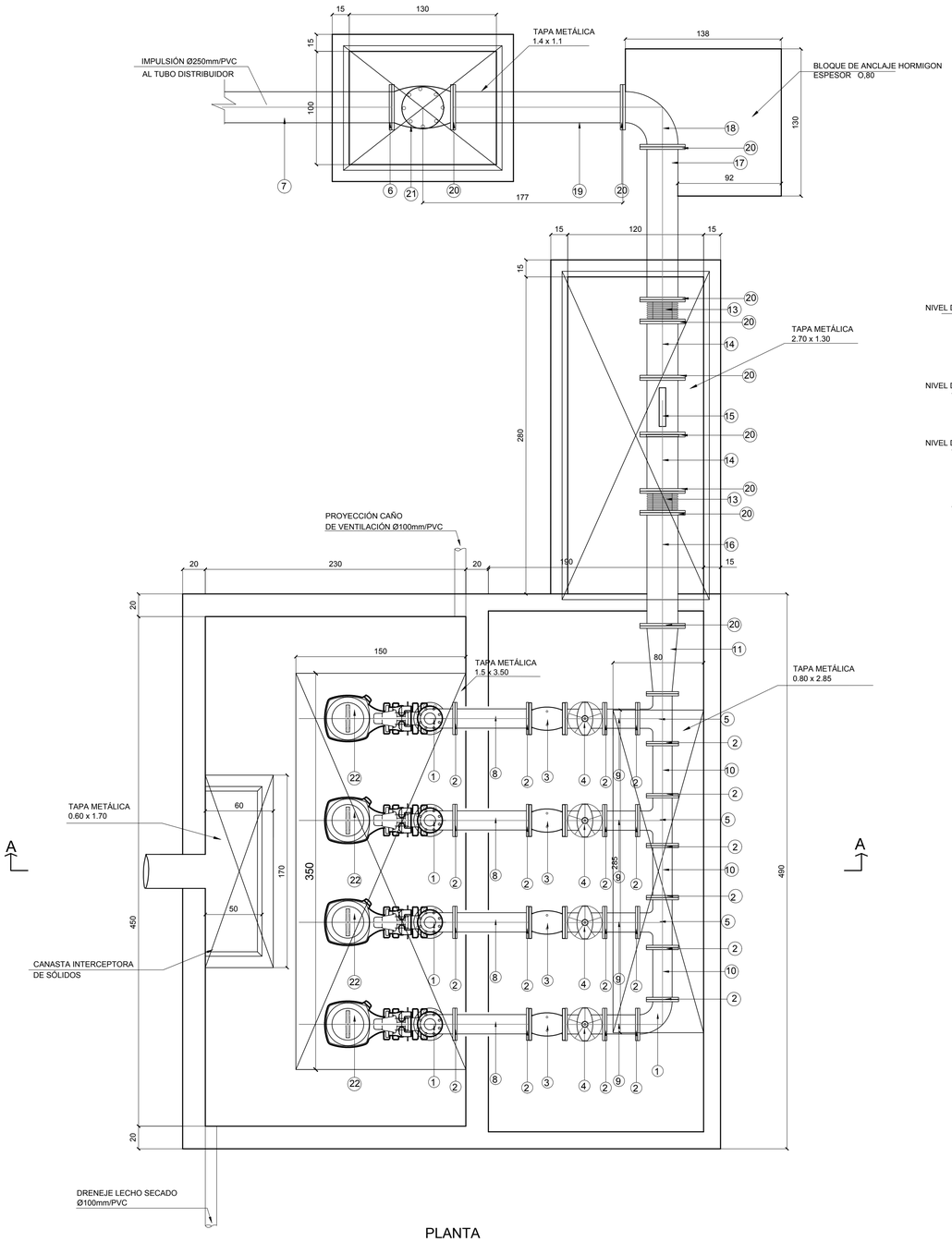

PLANTA

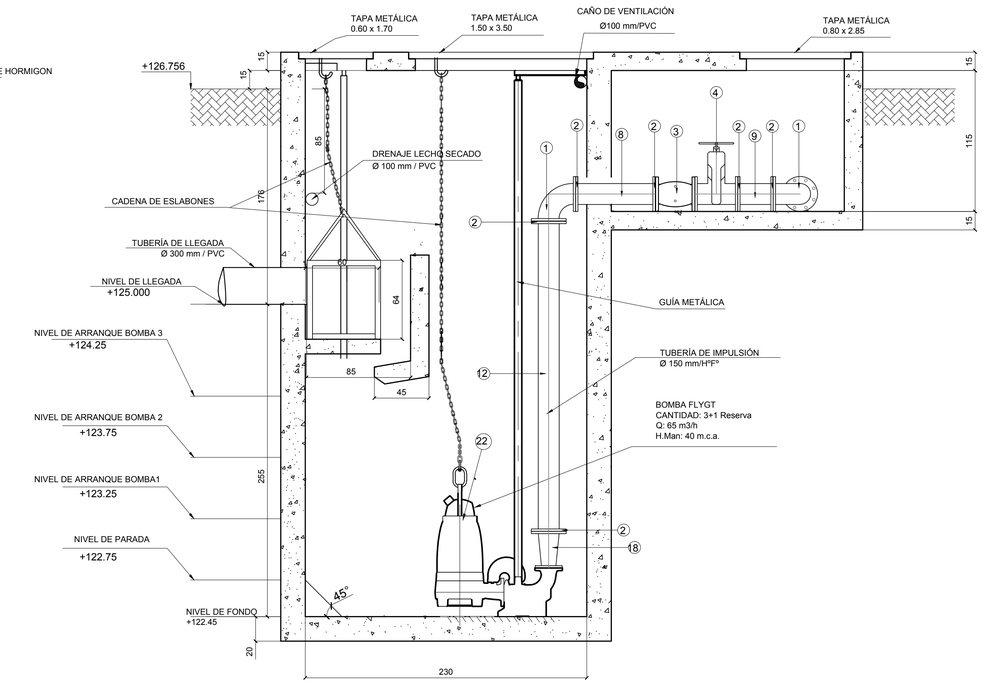

CORTE A - A

RELACION DE PIEZAS Y EQUIPOS.

	PN	DN	dn	CANT.	DESCRIPCIÓN	LONGITUD mm
1	10	150	-	5	CURVA 90 CON BRIDA	-
2	10	150	-	30	BRIDAS PARA SOLDAR	-
3	10	150	-	4	VALVULA DE RETENCION HORIZONTAL C/BRIDAS	-
4	10	150	-	4	VALVULA COMPUERTA CON BRIDAS	-
5	10	150		3	TEE CON BRIDAS	-
6	10	250	-	1	BRIDA BF JE DºFº	-
7	10	250	-	-	TUBO JE VINILFER	-
8	10	150	-	4	TUBO H°F°	650
9	10	150	-	4	TUBO H°F°	290
10	10	150	-	3	TUBO H°F°	460
11	10	250	150	1	REDUCIIÓN	-
12	10	150	-	4	TUBO H°F°	2530
13	8.7	250	-	2	UNIÓN DE EXPANSIÓN DINATÉCNICA SIMPLES-AVS-RW/III	-
14	10	250	-	2	TUBO H°F°	500
15	10	250	-	1	MEDIDOR ELECTROMAGNÉTICO C/CONVERTIDOR GRÁFICO	-
16	10	250	-	1	TUBO H°F°	1000
17	10	250	-	1	TUBO HºFº	1350
18	10	250	-	1	CURVA 90 CON BRIDA	-
19	10	250	-	1	TUBO HºFº	1500
20	10	250		1	BRIDAS PARA SOLDAR	-
21	10	250		1	VALVULA DE RETENCION HORIZONTAL CON CLAPETA	-
22	CONJUNTO DE BOMBEO					

ITT FLYGT	NP 3153
CURVA	SH 3 - 272
POTENCIA	15 kW
CANTIDAD	3 + 1 RES.
CAUDAL	16,1 lts/seg
H.MANOMETRICA	41 m.c.a.

PROGRAMA DE SANEAMIENTO Y AGUA POTABLE PARA EL CHACO Y CIUDADES INTERMEDIAS DE LA REGION ORIENTAL DEL PARAGUAY

PROYECTO DE ALCANTARILLADO SANITARIO
CIUDAD DE ITAUGUA - DEPARTAMENTO CENTRAL

PLANTA DE TRATAMIENTO N° 2
ESTACIÓN ELEVADORA - PLANTA Y CORTE

Firma Profesional

FORMATO	A1
Observación:	
ESCALA	Sin escala
LAMINA N°	T2-06-R01
FECHA	ABRIL-2014

MINISTERIO DE OBRAS PÚBLICAS Y COMUNICACIONES | Presidencia de la República del Paraguay | Financiamiento Ley 4785/2012