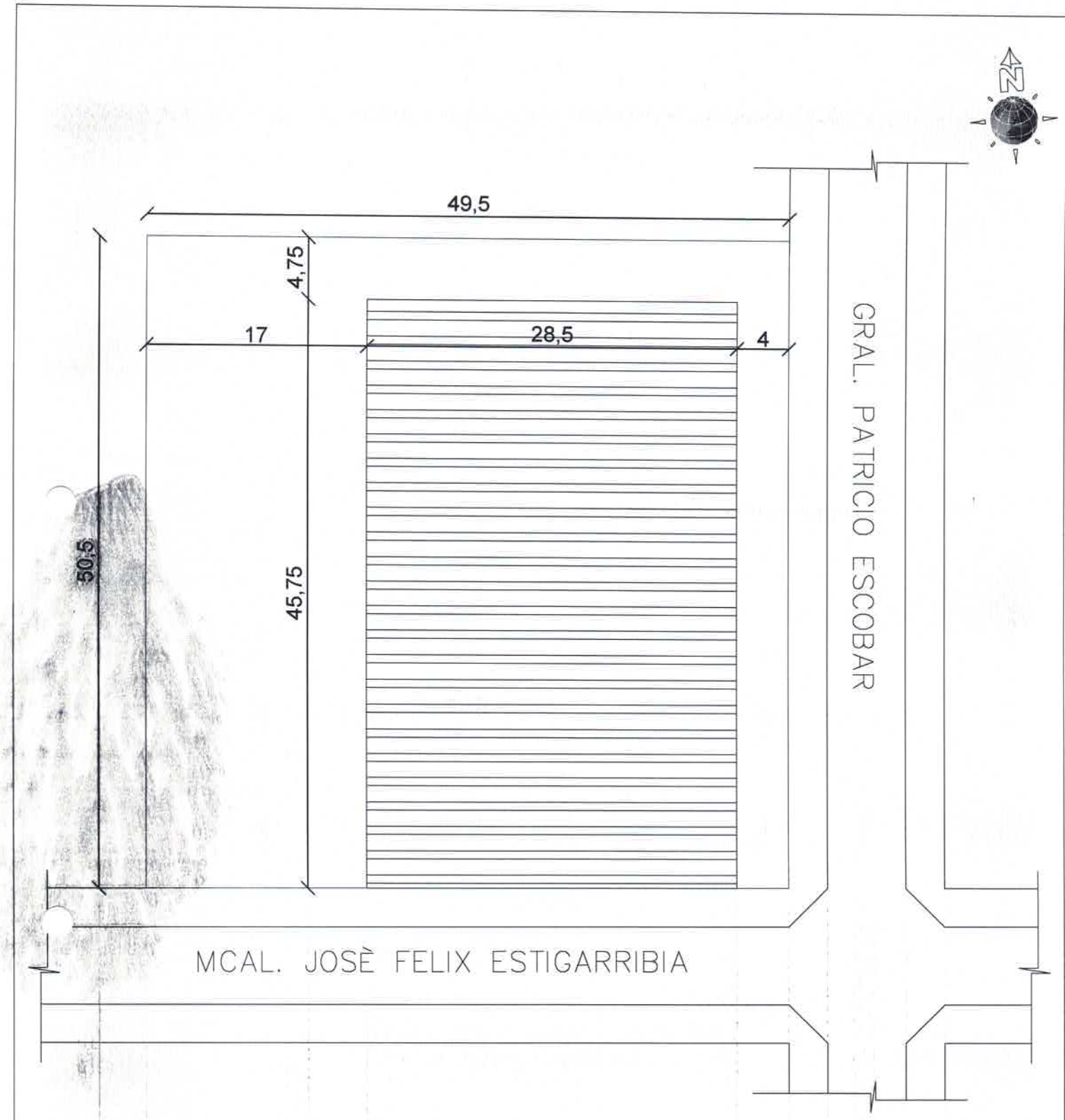

PLANTA DE UBICACIÓN
ESC:..... 1/400

PROYECTO POLIDEPORTIVO MUNICIPAL YRYBUCUÀ

DISTRITO DE YRYBUCUÀ - DTO DE SAN PEDRO - PARAGUAY.

PLANTA DE UBICACIÓN ESC.: 1:400

Luis Alberto Fernández Portillo
Arquitecto
Reg. R.O.P.C. Nº 3.183

MUNICIPALIDAD DE YRYBUCUÀ

PROYECTO CONSTRUCCIÓN DE POLIDEPORTIVO MUNICIPAL
DISTRITO DE YRYBUCUÀ - DTO DE SAN PEDRO - PARAGUAY.

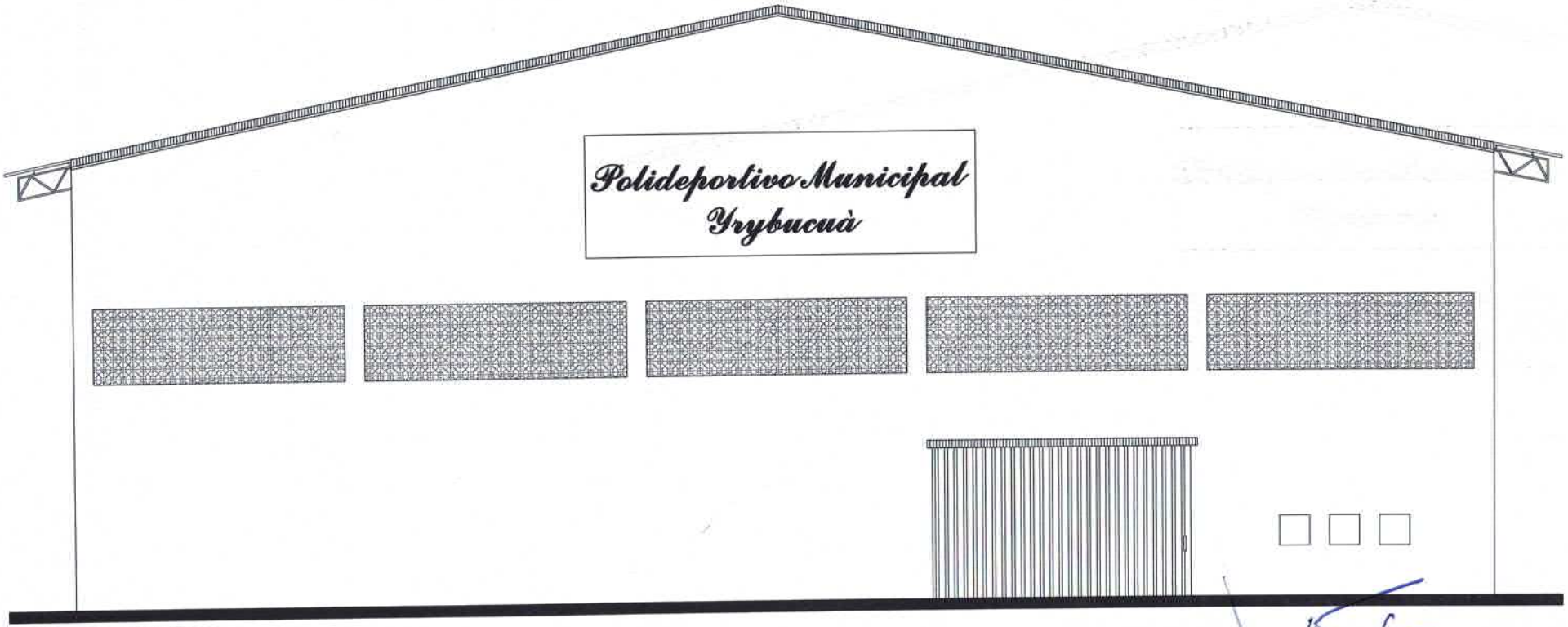

FACHADA FRONTAL
ESC.: 1/125

Luis Alberto Fernández Portillo
Arquitecto
Reg. M.O.P.C. Nº 3.183

POLIDEPORTIVO MUNICIPAL DE YRYBUCUA
ESQ. MCAL. JOSE FELIX ESTIGARRIBIA Y GRAL.
PATRICIO ESCOBAR

COORDENADAS: -24.478348,-56.085236

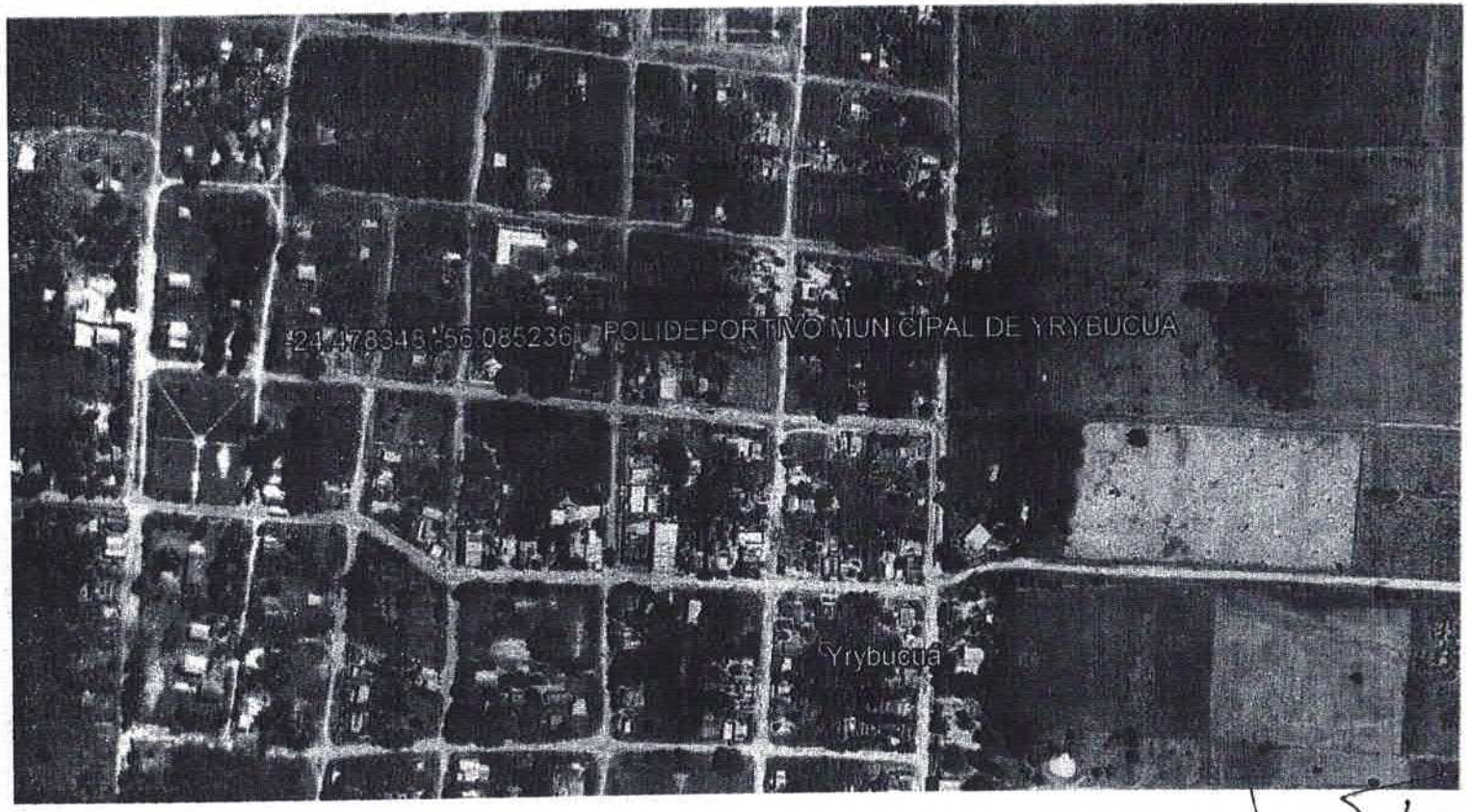

Luis Alberto Fernández Portillo
Arquitecto
Reg. M.O.P.C. Nº 3.183

MUNICIPALIDAD DE YRYBUCUÀ

PROYECTO CONSTRUCCIÓN DE POLIDEPORTIVO MUNICIPAL 8VA ETAPA
DISTRITO DE YRYBUCUÀ - DTO DE SAN PEDRO - PARAGUAY.

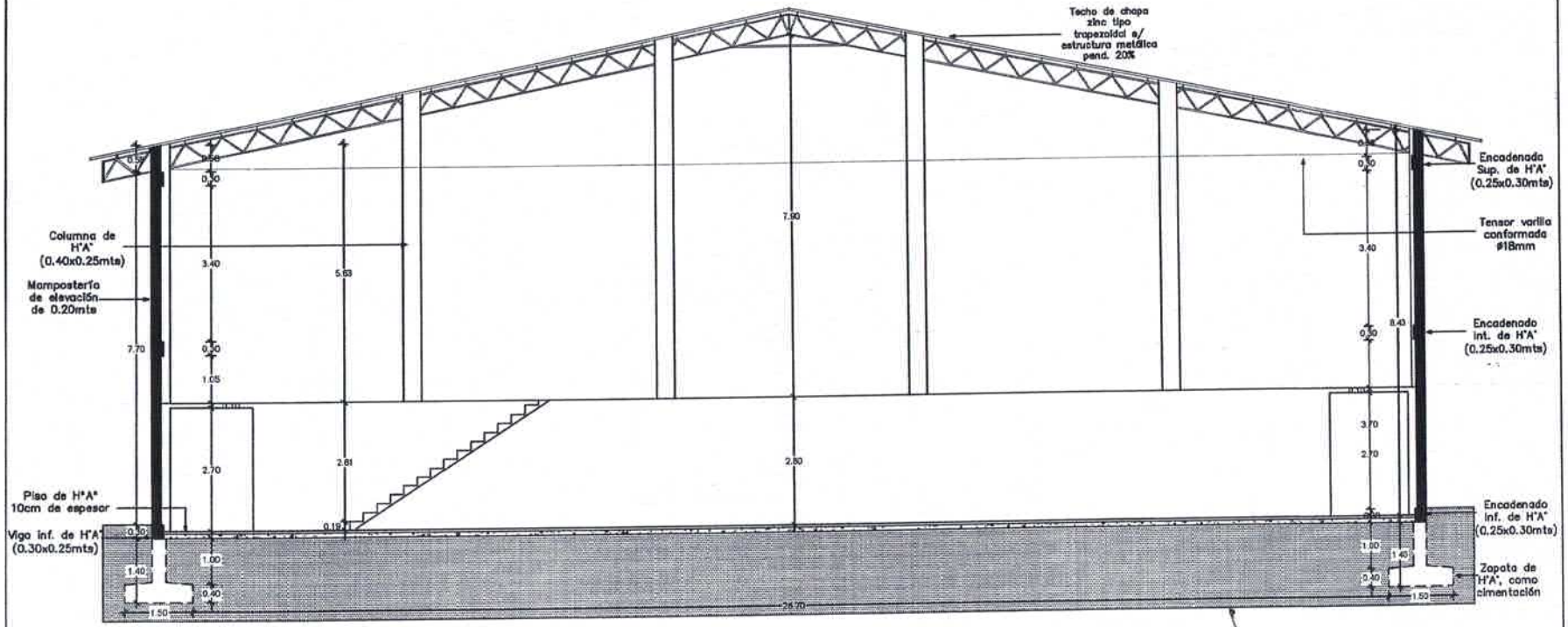

SECCIÓN TRANSVERSAL A–A"
ESC.: 1/125

Luis Alberto Fernández Portillo
Arquitecto
Reg. M.O.P.C. Nº 3.163

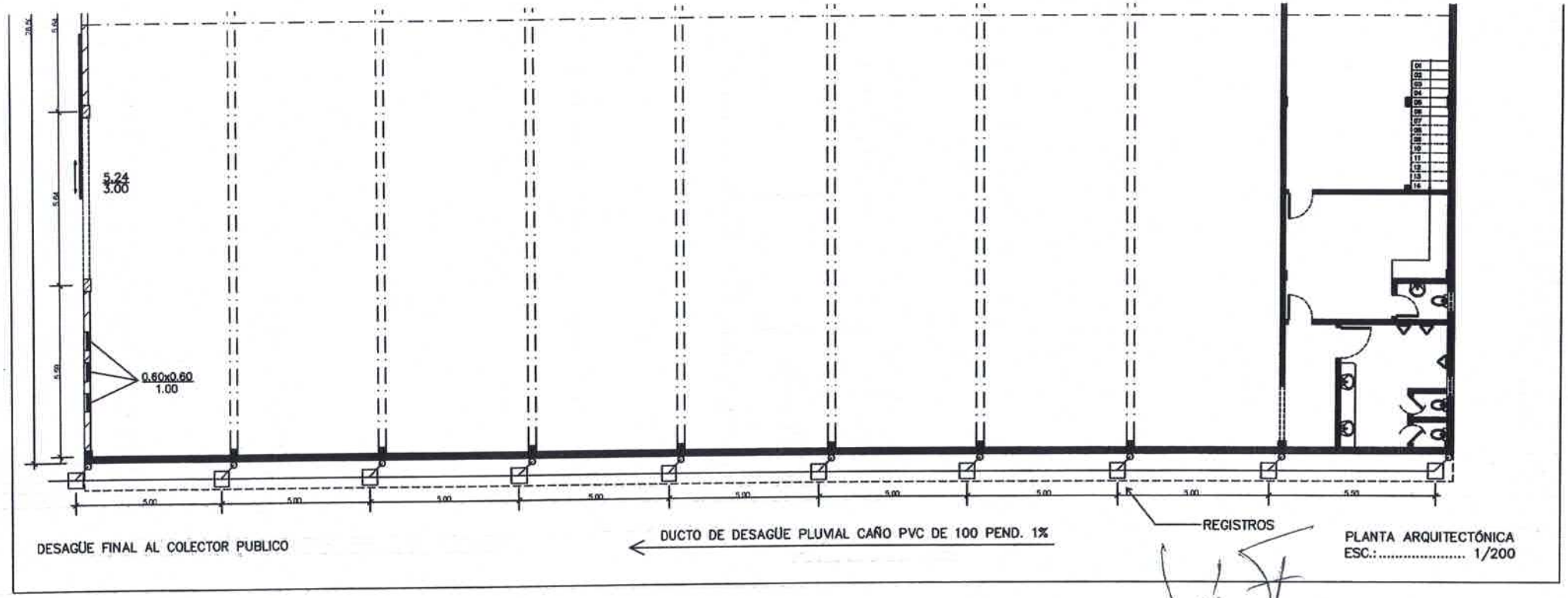

PLANTA ARQUITECTÓNICA
ESC.:..... 1/200

Luis Alberto Fernández Portillo
Arquitecto
Reg. M.O.P.C. Nº 3.183

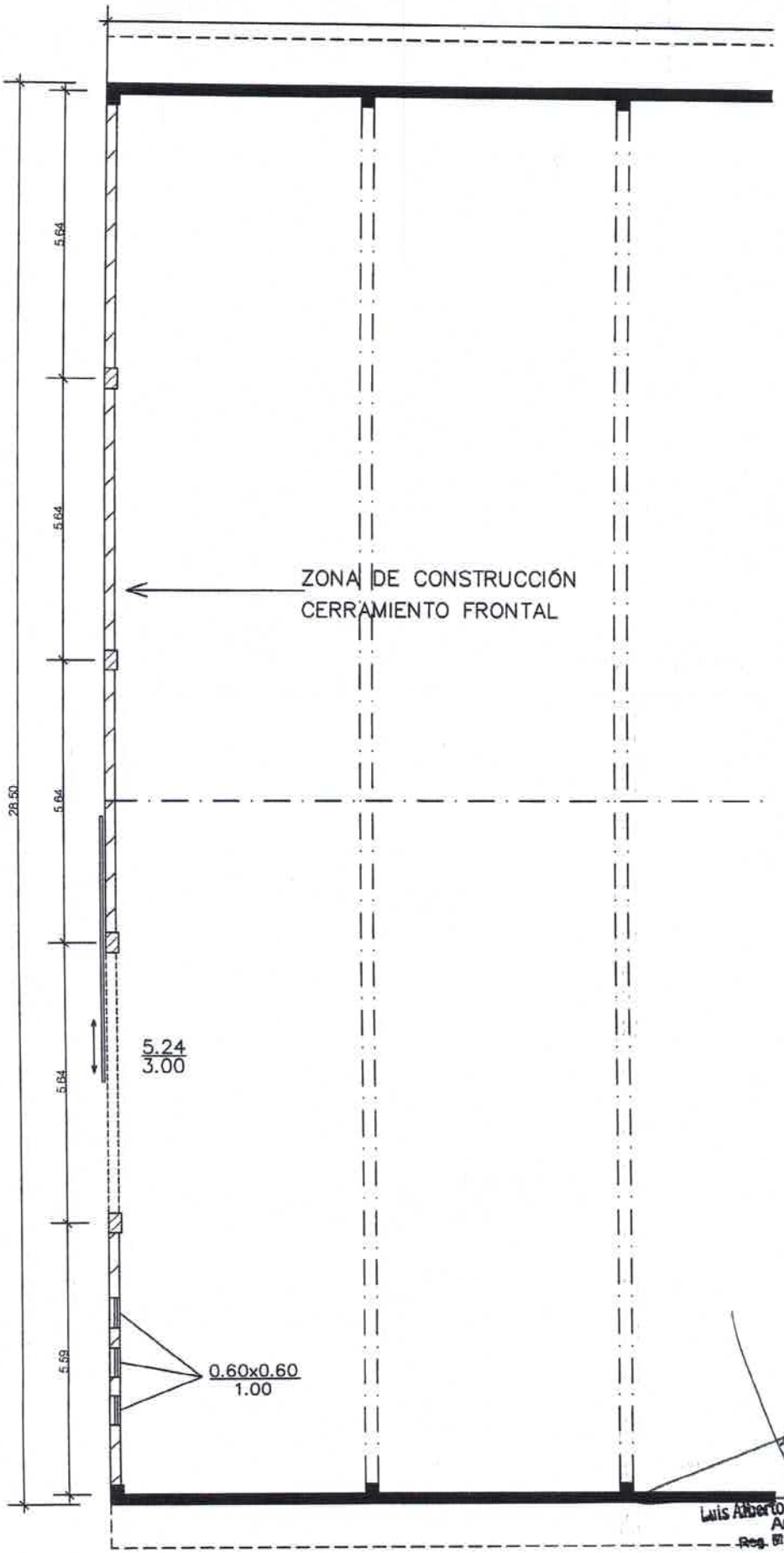

Luis Alberto Fernández Portill
Arquitecto
Reg. M.O.P.C. Nº 3.183