Direccion: Defensores del Chaco Nº 170 c/ Caballero Alvarez y Tte. A. Martinez.
Telefax: 0294 220 252 - 0294 220 358
Email: contactos@municipalidaddeitaugua.gov.py

RESOLUCION Nº 437/2017

POR LA CUAL SE APRUEBAN LOS PLANOS DEL PROYECTO DE MEJORAS DENTRO DE LA CICLOVÍA MUNICIPAL, DE ESTE DISTRITO.----------

Itauguá, 14 de Febrero de 2017

VISTO

El proyecto de Mejoras dentro de la Ciclovía Municipal, de este distrito, proyecto elaborado por el Departamento de Obras de la Municipalidad de Itauguá.----------

CONSIDERANDO

Que el artículo 34 del Decreto Nº 21909/02 "POR EL CUAL SE REGLAMENTA LA LEY Nº 2051/2003 "DE CONTRATACIONES PUBLICAS" Establece entre otros; Que los pliegos de bases y condiciones particulares elaboradas por las respectivas, UOC deberán contemplar los aspectos señalados en el artículo 20 de la Ley; 2. Para contratos de obras: … e) Lista de precios unitarios y lista estimada de cantidades y precios… f) Especificaciones técnicas; g) Planos.----------

"EL INTENDENTE DE LA MUNICIPALIDAD DE ITAUGUA"

RESUELVE

Art. 1º) Aprobar LOS PLANOS DEL PROYECTO DE MEJORAS DENTRO DE CICLOVÍA MUNICIPAL, DE ESTE DISTRITO; con sus respectivos proyectos; conforme al detalle del ANEXO que forma parte de la presente Resolución.----------

Art. 4º) Comunicar, registrar, expedir copias y cumplido archivar.----------

ASCENCIO ACOSTA TRINIDAD
Secretario General

MIGUEL ÁNGEL MEZA ACOSTA
Intendente Municipal

CONSTRUCCIÓN DE VIVIENDA CON SANITARIO PARA GUARDIA.

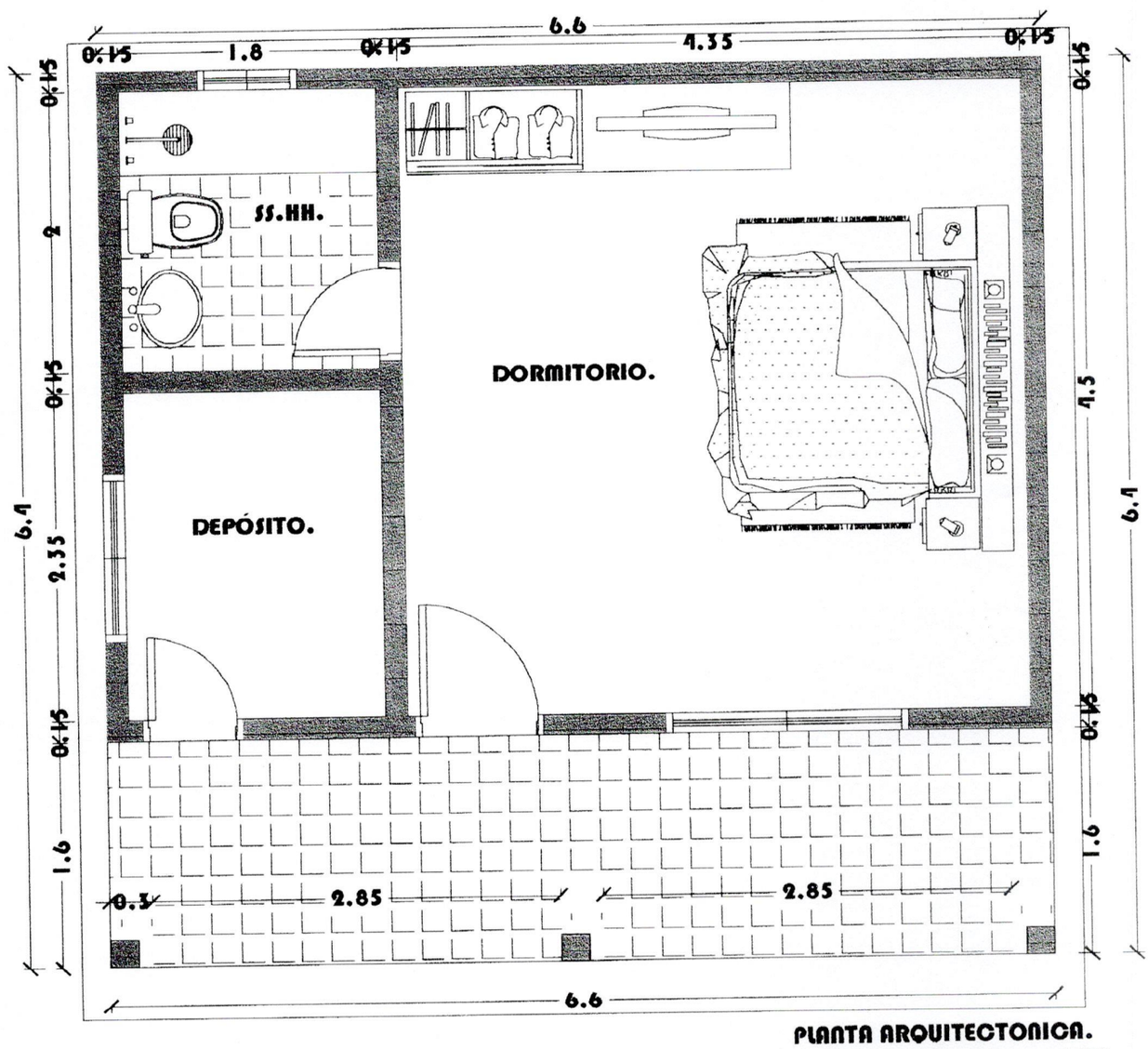

PLANTA ARQUITECTONICA.

esc:.....1/50

MUNICIPALIDAD DE ITAUGUA
DPTO. OBRAS Y CATASTRO
APROBADO
Por Resolución Nº 437/2017
Fecha 14/02/2017
Observación.
Firma del Encargado
FERNANDO MANCUELLO
DIRECTOR DEL DPTO. DE OBRAS
MUNICIPALIDAD DE ITAUGUA • DEPARTAMENTO DE OBRAS

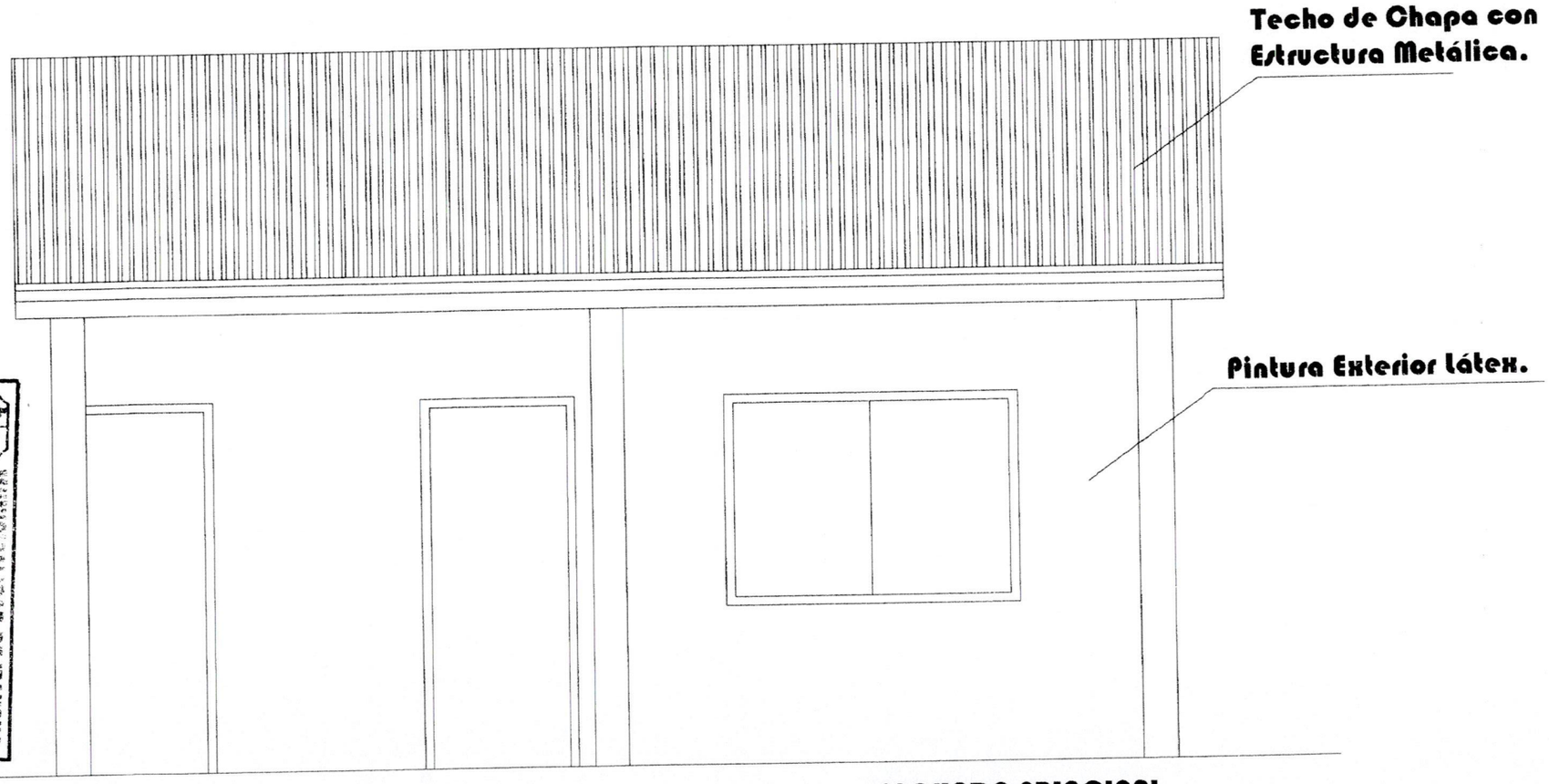

FACHADA PRINCIPAL.

esc:.....1/50

MUNICIPALIDAD DE ITAUGUA
DPTO. OBRAS Y CATASTRO
APROBADO
Por Resolución Nº 437 / 2017
Fecha 14/02/2017
Observación
ROLANDO MANCUELLO
DIRECTOR DE DPTO. OBRAS

DEPARTAMENTO DE OBRAS MUNICIPALES

REPARACIÓN DE GALPÓN EXISTENTE.

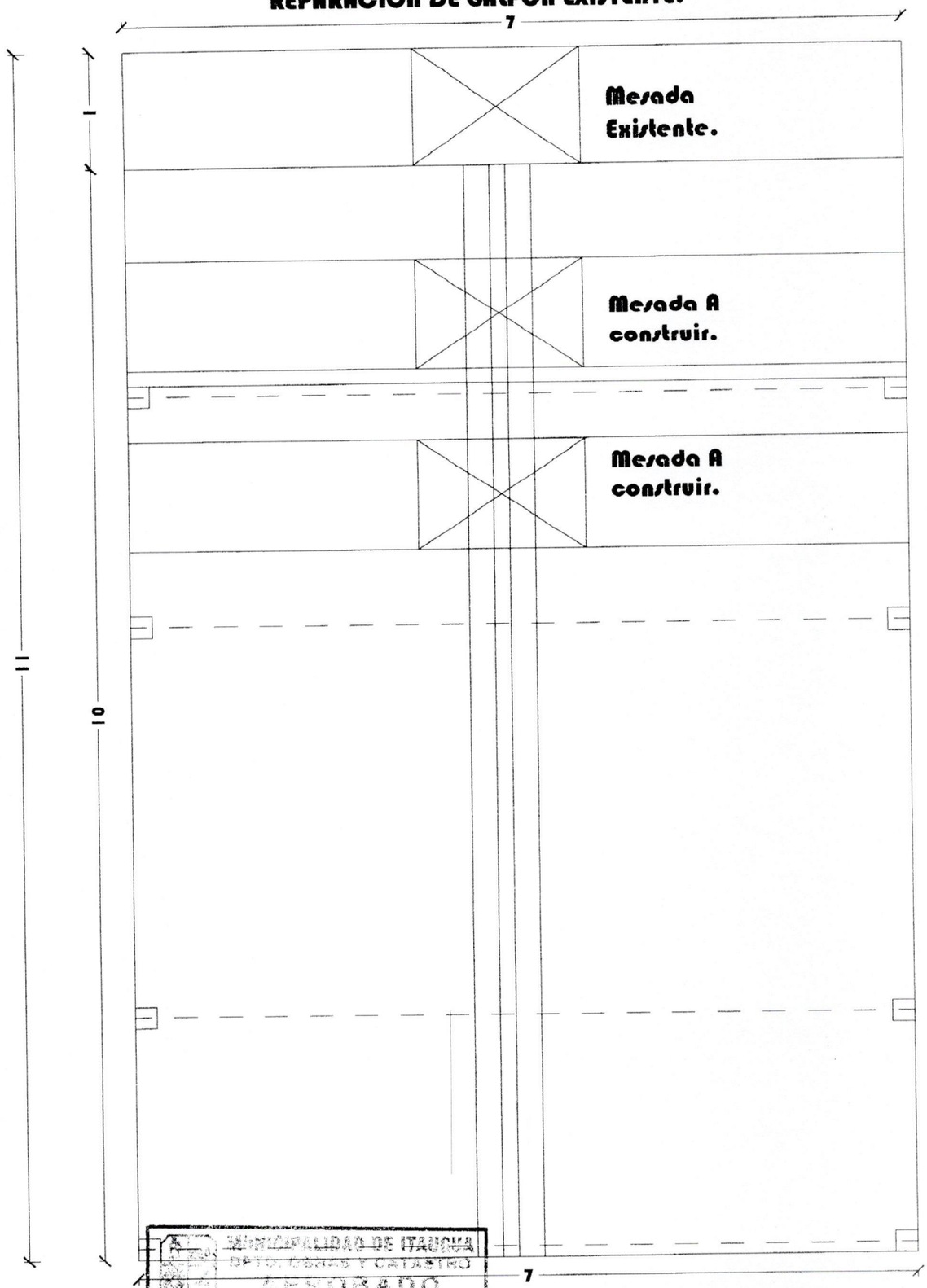

MUNICIPALIDAD DE ITAUGUA
DEPTO. OBRAS Y CATASTRO
APROBADO
Por Resolución Nº 437/2017
Fecha 14/02/2017
Observación
ROLANDO MANCUELL
DIRECTOR DEL DPTO. DE OBR.
Interinato/Encargado

PLANTA ARQUITECTÓNICA.

esc:.....1/50

VISTAS ACCESO A LA CICLOVIA MUNICIPAL.

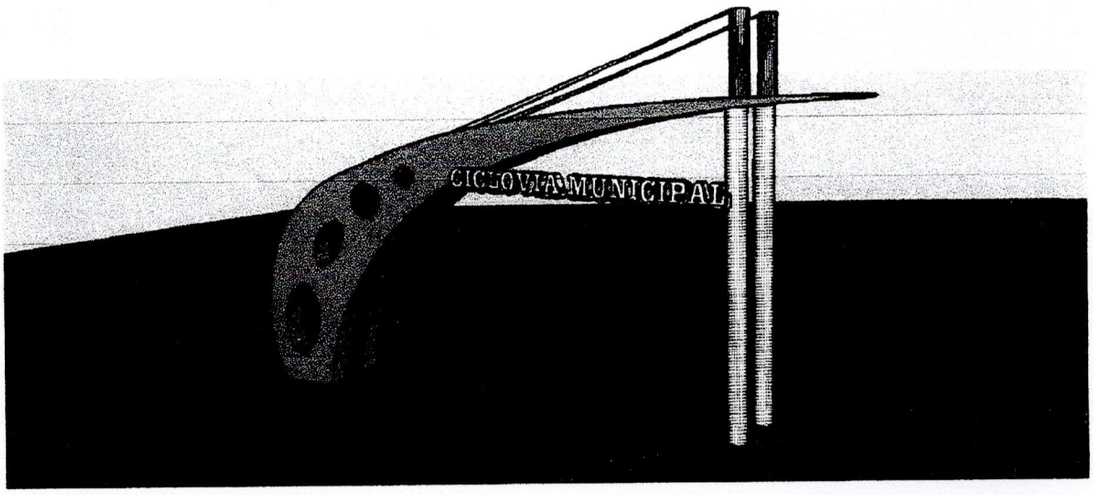

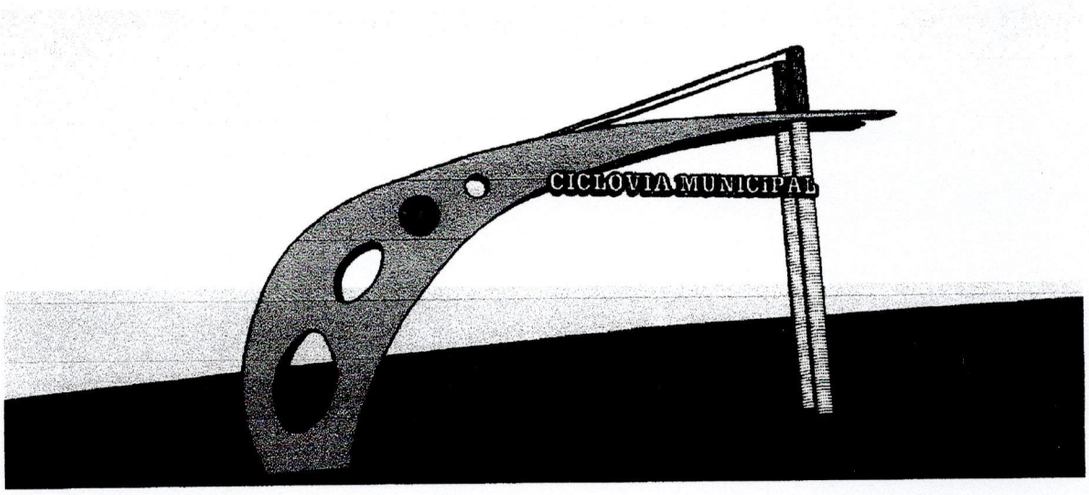

MUNICIPALIDAD DE ITAUGUA
DEPTO. DE OBRAS
EXPEDIENTE
Nº 437/2017
FECHA 14/02/2017

MUNICIPALIDAD DE ITAUGUA
DEPARTAMENTO DE OBRAS

ROLANDO MANCUELLO
DIRECTOR DEL DPTO. DE OBRAS