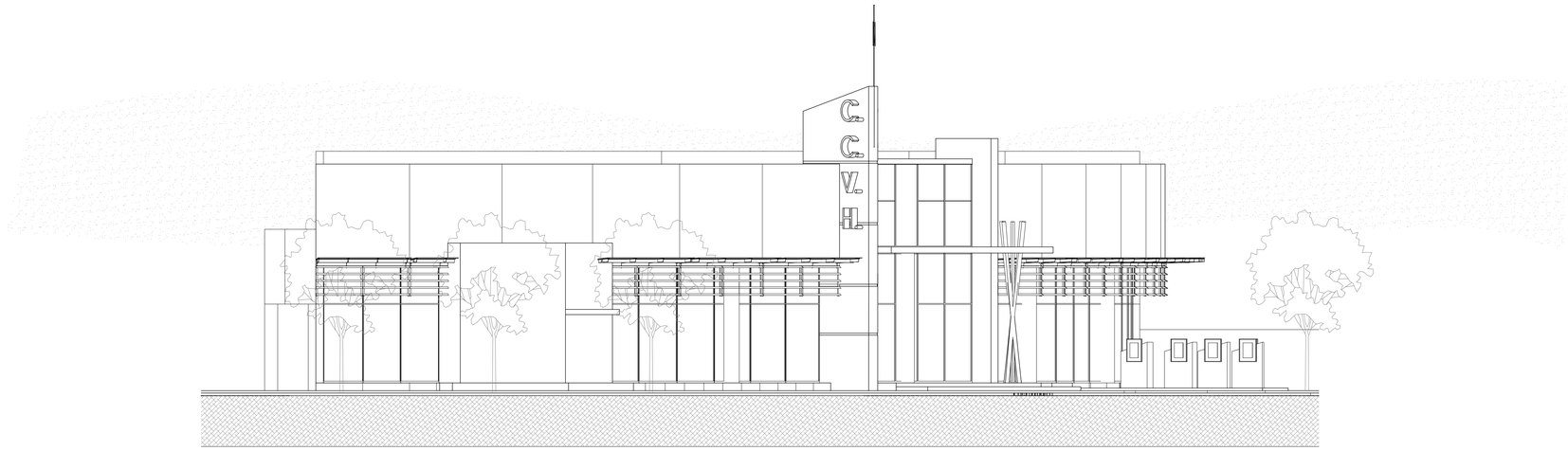

FACHADA ESTE — AVDA. VIRGEN DE LA VICTORIA

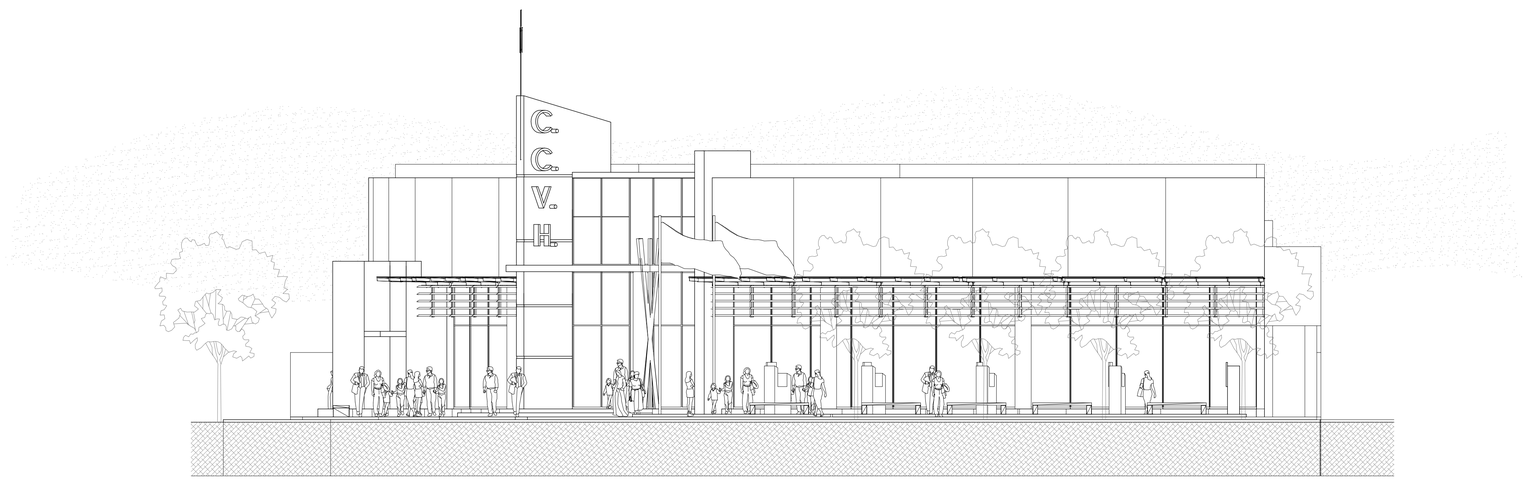

FACHADA NORTE — AVDA. MCAL. FRANCISCO S. LOPEZ

GM & asociados

MUNICIPALIDAD DE VILLA HAYES

C.C.V.H. CENTRO CULTURAL VILLA HAYES

LAMINA: ARQ

FACHADAS

ESC. 1/100

ELABORADO	VERIFICADO	APROBADO	FECHA:
PG	CG	CG	05/12/13

PROY. ARQUITECTONICO

ARQ. CESAR GUIRGER

Nº A08