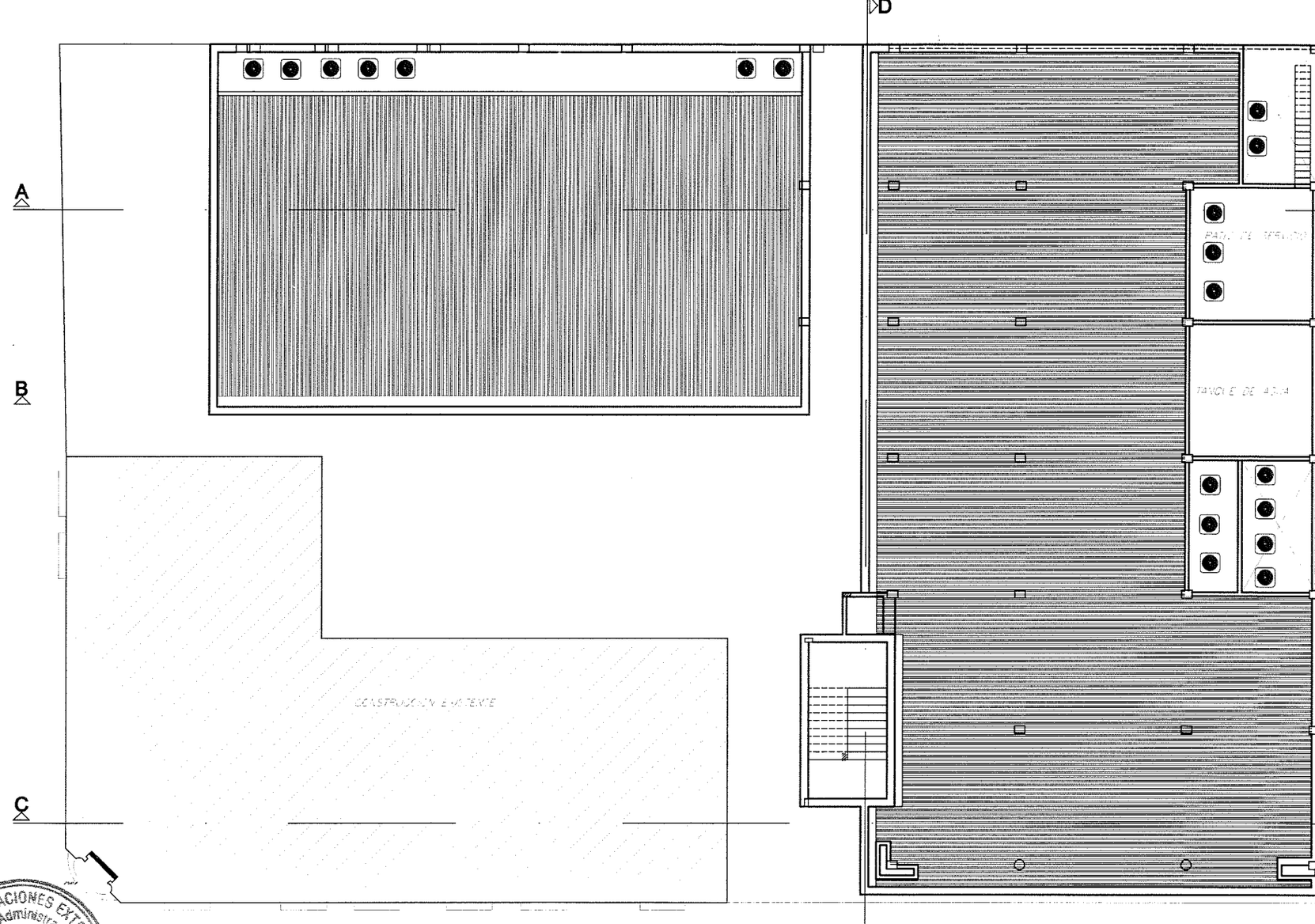

PLANTA DE TECHO
Escala : 1/50

PLANTA ACOTADA

ARCHIVO DE LA CANCILLERIA

UBICACIÓN: HUMAITÁ ESQ. 14 DE MAYO
PROPIETARIO: MINISTERIO DE RELACIONES EXTERIORES
DOMICILIO: PALMA E 14 DE MAYO "PALACIO BENIGNO LÓPEZ"
PROFESIONAL: ING. MARIANO PRIETO MAT. PROF. N° 4371-178
DOMICILIO: 3 DE FEBRERO C/ MCAL LÓPEZ FERNANDO DE LA MORA
CTA. CTE. CTRAL 10-460-21, 10-460-24, 10-460-27, 10-460-28, 10-460-30
SUP. TERR. 1.578 m2 SUP. CONSTRUIDA 933 m2 SUP. A CONST. 3.000 m2

PROPIETARIO PROFESIONAL

MINISTERIO DE RELACIONES EXTERIORES
Dirección General de Administración y Finanzas
Dirección de la U.C.C.

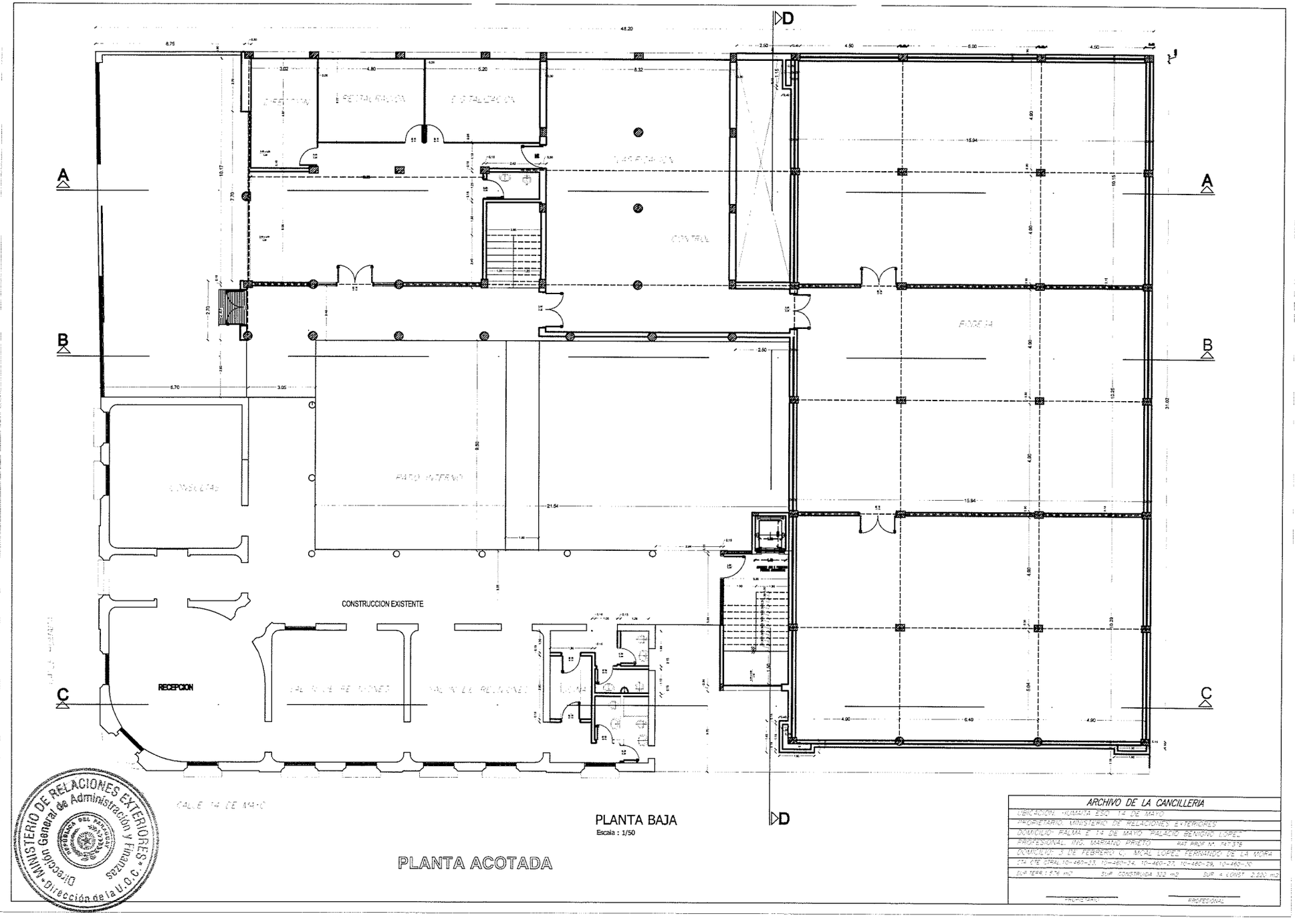
A
B
C
D
CONSTRUCCION EXISTENTE
RECEPCION
CALLE 14 DE MAYO
PLANTA BAJA
Escala : 1/50
PLANTA ACOTADA
ARCHIVO DE LA CANCILLERIA
UBICACION: HUMAITA ESQ. 14 DE MAYO
PROPIETARIO: MINISTERIO DE RELACIONES EXTERIORES
DOMICILIO: PALMA E 14 DE MAYO PALACIO BENIGNO LOPEZ
PROFESIONAL: ING. MARIANO PRIETO MAT.PROF.Nº 747-378
DOMICILIO: 3 DE FEBRERO C/ MCAL LOPEZ FERNANDO DE LA MORA
CTA.CTE.CATAL 10-460-33, 10-460-34, 10-460-27, 10-460-29, 10-460-30
SUP.TERR.(676 m2) SUP. CONSTRUIDA 932 m2 SUP. A CONST. 3.500 m2
PROPIETARIO
PROFESIONAL
MINISTERIO DE RELACIONES EXTERIORES
Dirección General de Administración y Finanzas
Dirección de la U.O.C.

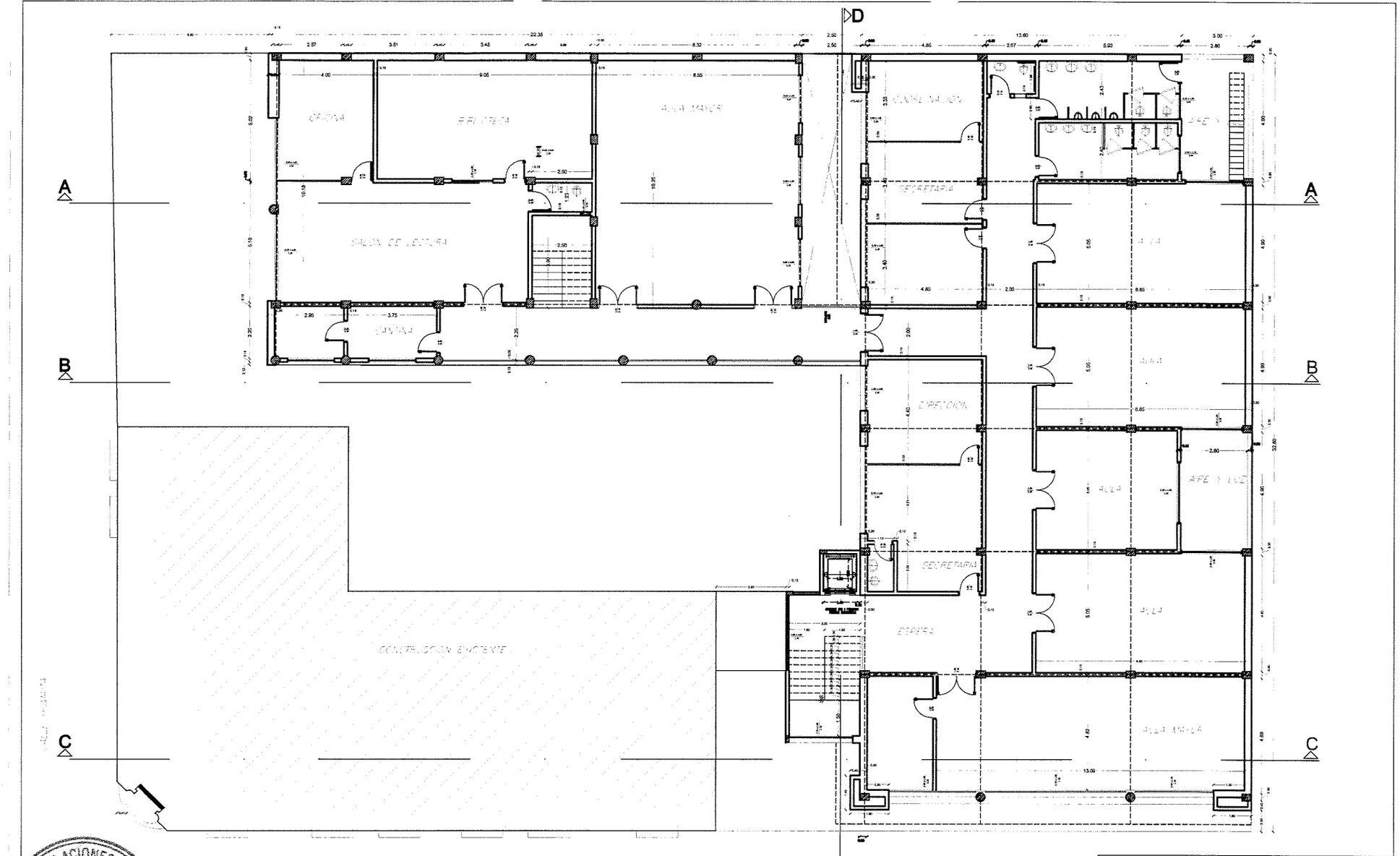

CALLE 14 DE MAYO

PLANTA ALTA

Escala : 1/50

PLANTA ACOTADA

ARCHIVO DE LA CANCILLERIA	
UBICACION: HUMAITA PSO. 14 DE MAYO	
PROPIETARIO: MINISTERIO DE RELACIONES EXTERIORES	
DOMICILIO: PALMA E 14 DE MAYO (PALACIO BENIGNO LOPEZ)	
PROFESIONAL: ING. MARIANO PRIETO	MAT. PROF. Nº: 14.374
DOMICILIO: 3 DE FEBRERO C/ MIGAL LOPEZ FERNANDEZ DE LA MORA	
CTA. CTE. CTPAL: 10-460-23, 10-460-24, 10-460-27, 10-460-29, 10-460-30	
SUP. TERR.: 676 m2	SUP. CONSTRUIDA: 320 m2	SUP. A LIMPIAR: 0.000 m2
PROPIETARIO	PROFESIONAL

MINISTERIO DE RELACIONES EXTERIORES
Dirección General de Administración y Finanzas
Dirección de la D.O.C.

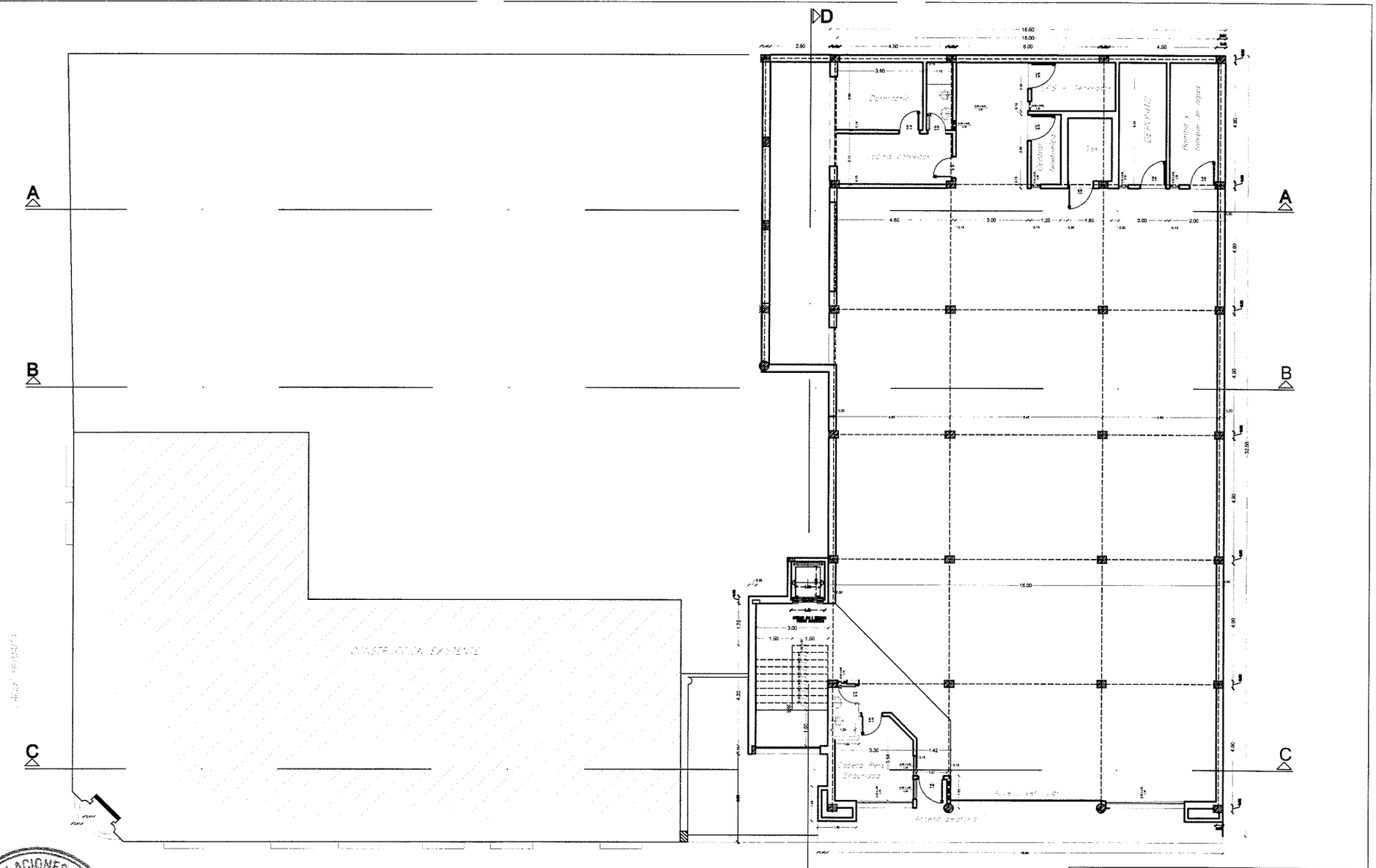

PLANTA SUBSUELO
Escala : 1/50

PLANTA ACOTADA

ARCHIVO DE LA CANCILLERIA	
UBICACION: HUMAITA ESQ. 14 DE MAYO	
PROPIETARIO: MINISTERIO DE RELACIONES EXTERIORES	
DOMICILIO: PALMA E 14 DE MAYO PALACIO BENIGNO LOPEZ	
PROFESIONAL: ING. MARIANO PRIETO	MAT PROF Nº 747-379
DOMICILIO: 3 DE FEBRERO C/ MCAL LOPEZ FERNANDO DE LA MORA	
CTA CTE CTRAL 10-460-23, 10-460-24, 10-460-27, 10-460-29, 10-460-30	
SUP TERR 1.576 m2	SUP. CONSTRUIDA 322 m2	SUP. A CONST. 2.320 m2
PROPIETARIO	PROFESIONAL

MINISTERIO DE RELACIONES EXTERIORES
Dirección General de Administración y Finanzas
Dirección de la U.O.C.

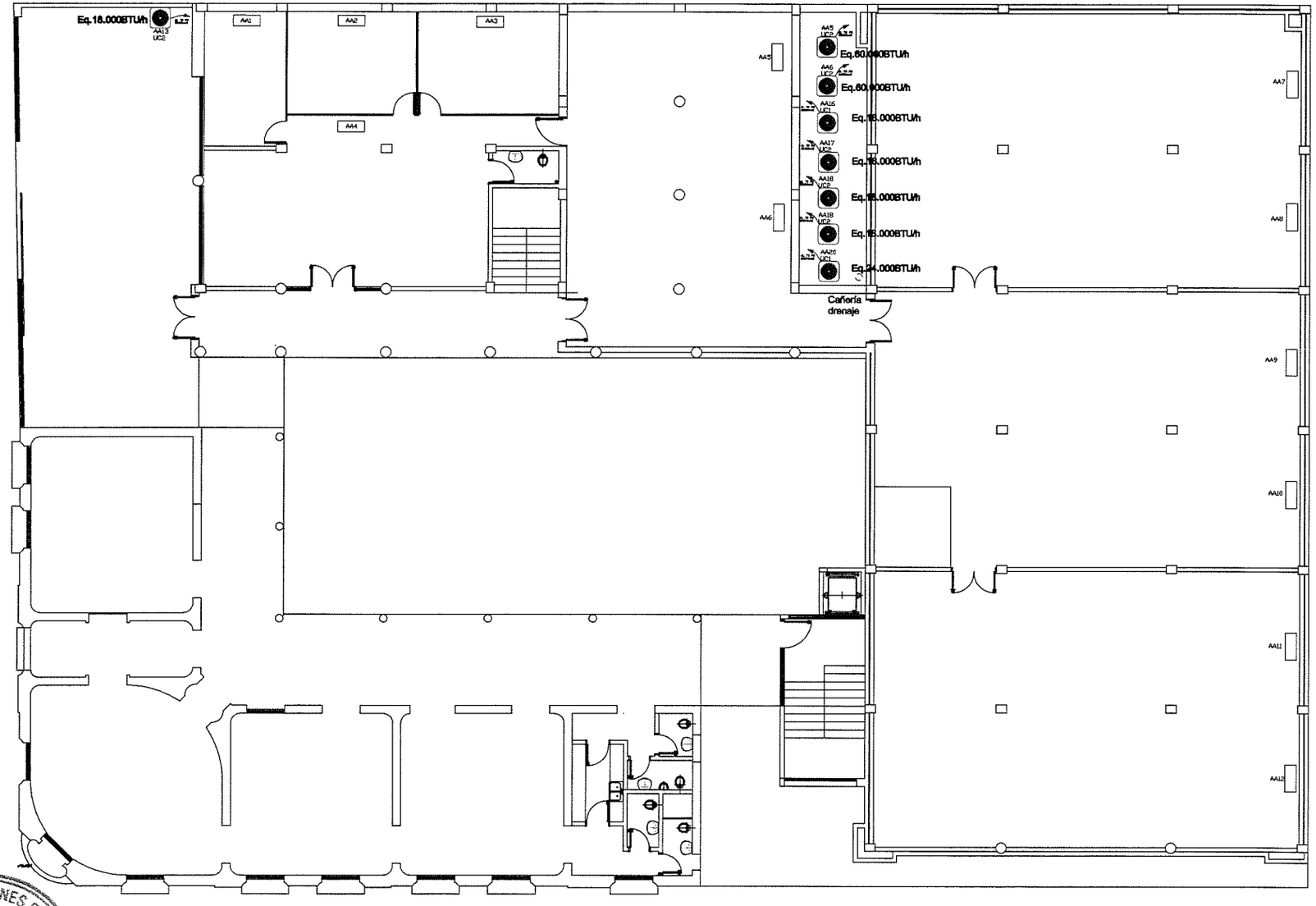

PLANTA BAJA

INSTALACION DE AIRE ACONDICIONADO

MINISTERIO DE RELACIONES EXTERIORES
Dirección General de Administración y Finanzas
Dirección de la U.O.C.

ARCHIVO DE LA CANCILLERIA		
UBICACION: HUMAITA ESQ. 14 DE MAYO		
PROPIETARIO: MINISTERIO DE RELACIONES EXTERIORES		
DOMICILIO: PALMA E/ 14 DE MAYO "PALACIO BENIGNO LOPEZ"		
PROFESIONAL: ING. MARIANO PRIETO		MAT. PROF. Nº: 747-376
DOMICILIO: 3 DE FEBRERO C/ MCAL. LOPEZ FERNANDO DE LA MORA		
CTA. CTE. CTRAL 10-460-33, 10-460-24, 10-460-07, 10-460-29, 10-460-30		
SUP. TERR.: 576 m2	SUP. CONSTRUIDA: 522 m2	SUP. A CONST.: 2.500 m2
PROPIETARIO		PROFESIONAL

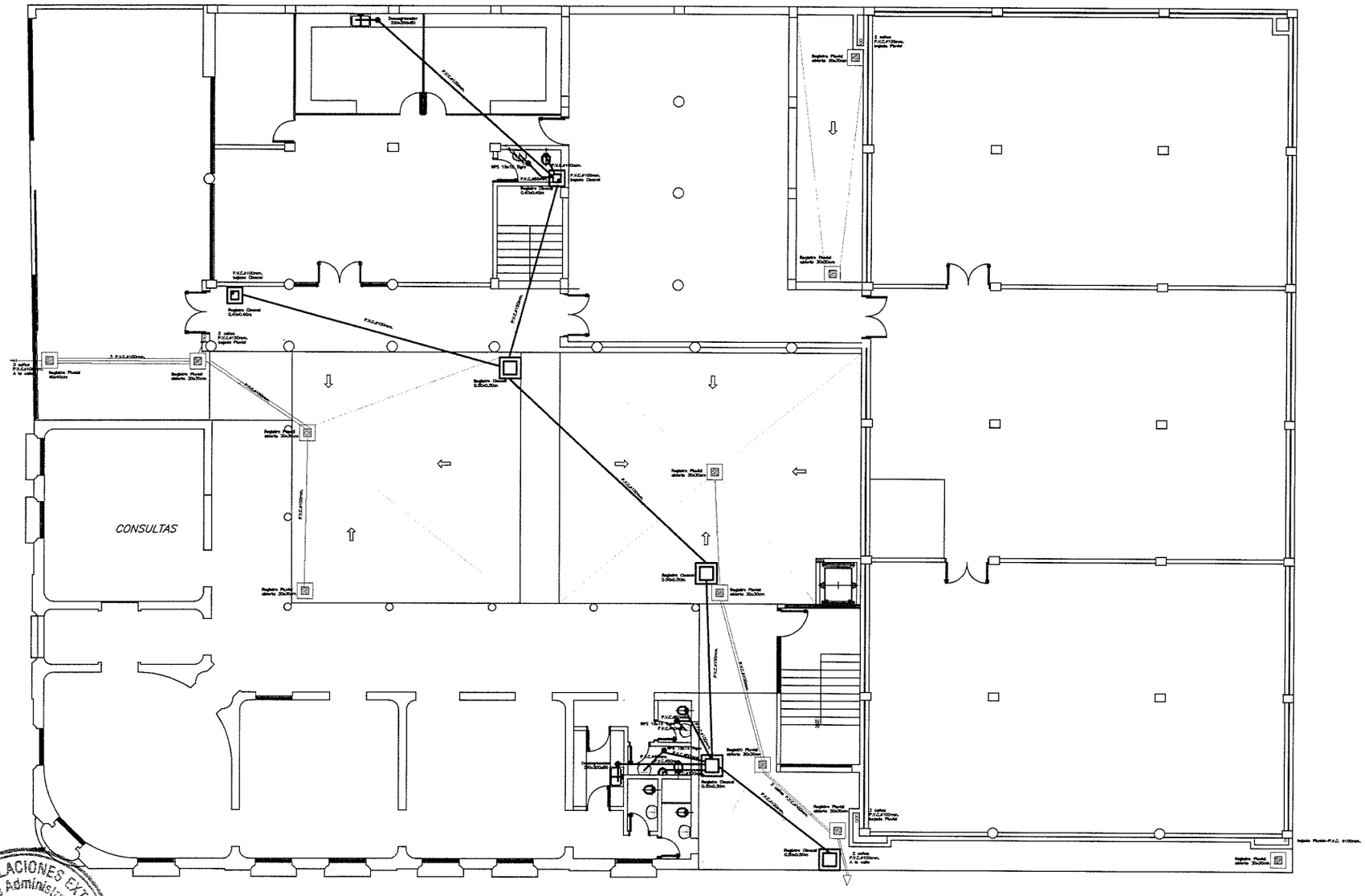

PLANTA BAJA

DESAGUE CLOACAL Y PLUVIAL

ARCHIVO DE LA CANCILLERIA	
UBICACION: HUMAITA ESQ. 14 DE MAYO	
PROPIETARIO: MINISTERIO DE RELACIONES EXTERIORES	
DOMICILIO: PALMA E. 14 DE MAYO, PALACIO BENIGNO LOPEZ	
PROFESIONAL: ING. MARIANO PRIETO	MAT. PROF. Nº 747-279
DOMICILIO: 3 DE FEBRERO C. MCAL LOPEZ FERNANDO DE LA MORA	
CTA. CTE. CTRAL 10-460-23, 10-460-24, 10-460-27, 10-460-29, 10-460-30	
SUP. TERR. 1.576 m2	SUP. CONSTRUIDA 322 m2 SUP. A CONST. 2.200 m2
PROPIETARIO	PROFESIONAL

MINISTERIO DE RELACIONES EXTERIORES
Dirección General de Administración y Finanzas
Dirección de la U.O.C.

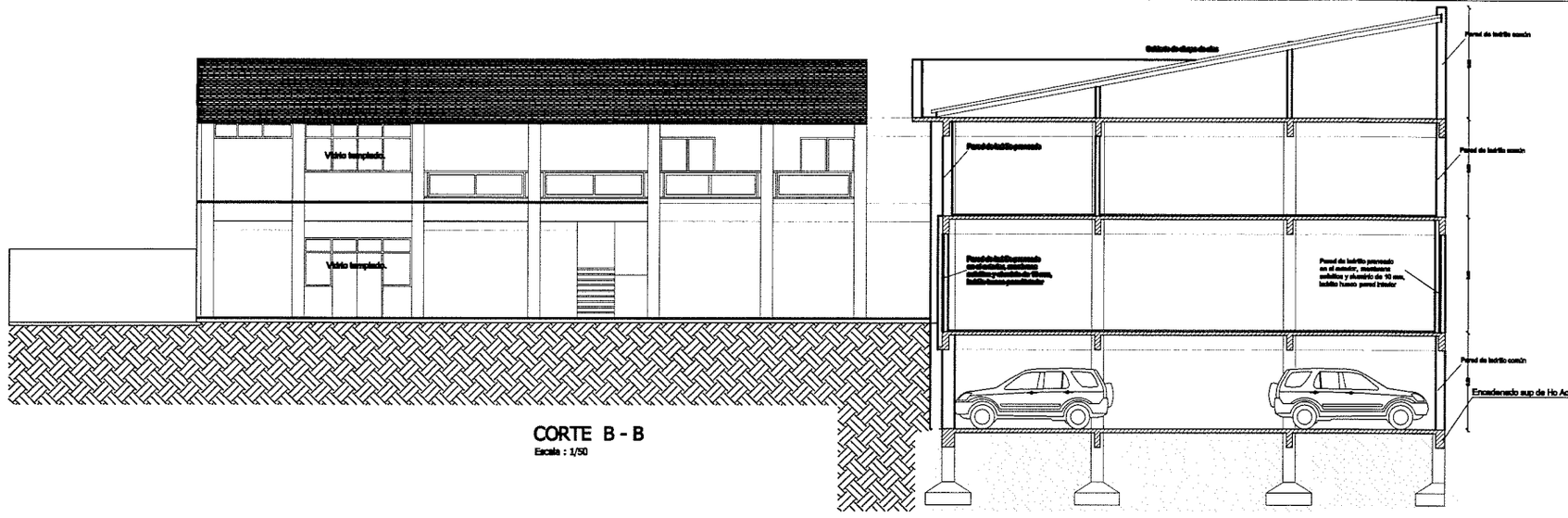

CORTE B - B

Escala : 1/50

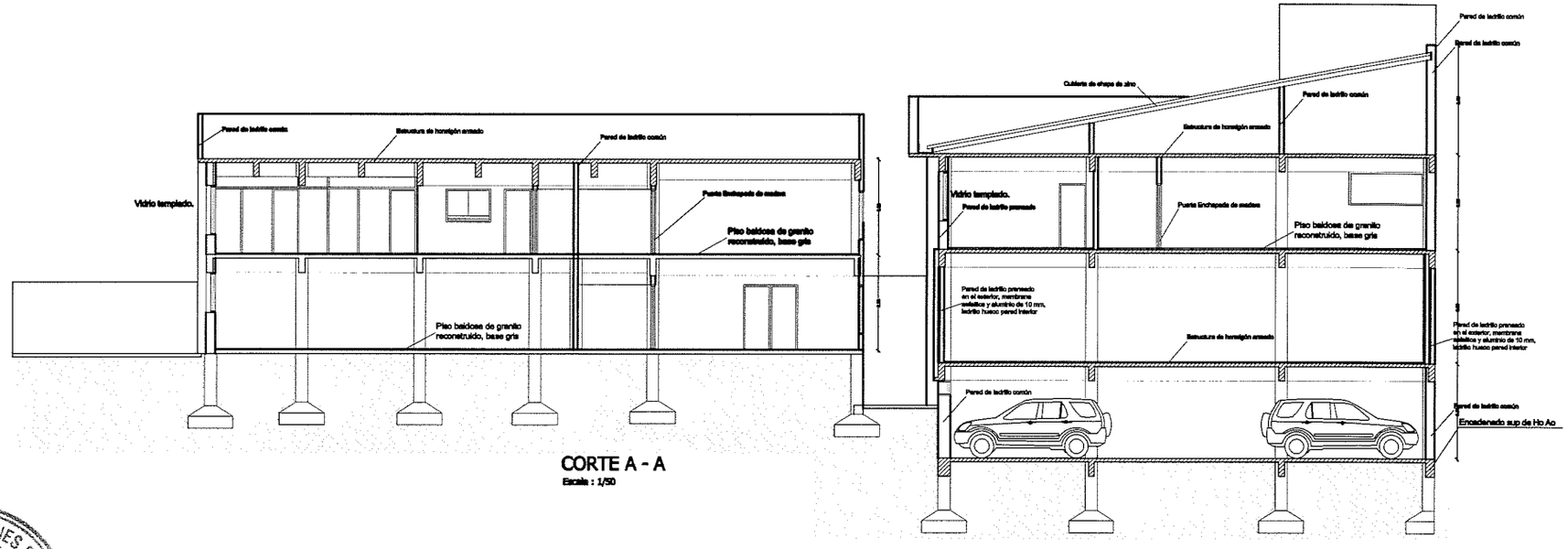

CORTE A - A

Escala : 1/50

MINISTERIO DE RELACIONES EXTERIORES
Dirección General de Administración y Finanzas
Dirección de la U.O.C.

ARCHIVO DE LA CANCILLERIA

UBICACION: HUMAITA ESQ. 14 DE MAYO
PROPIETARIO: MINISTERIO DE RELACIONES EXTERIORES
DOMICILIO: PALMA E 14 DE MAYO "PALACIO BENIGNO LOPEZ"
PROFESIONAL: ING. MARIANO PRIETO MAT. PROF. Nº: 1417-378
DOMICILIO: 3 DE FEBRERO C/ MCAL LOPEZ "FERNANDO DE LA MORA"
CTA. CTE CTRAL 10-460-23, 10-460-24, 10-460-27, 10-460-29, 10-460-30
SUP. TERR.: 1.576 m2 SUP. CONSTRUIDA: 332 m2 SUP. A CONST.: 2.220 m2

PROPIETARIO PROFESIONAL

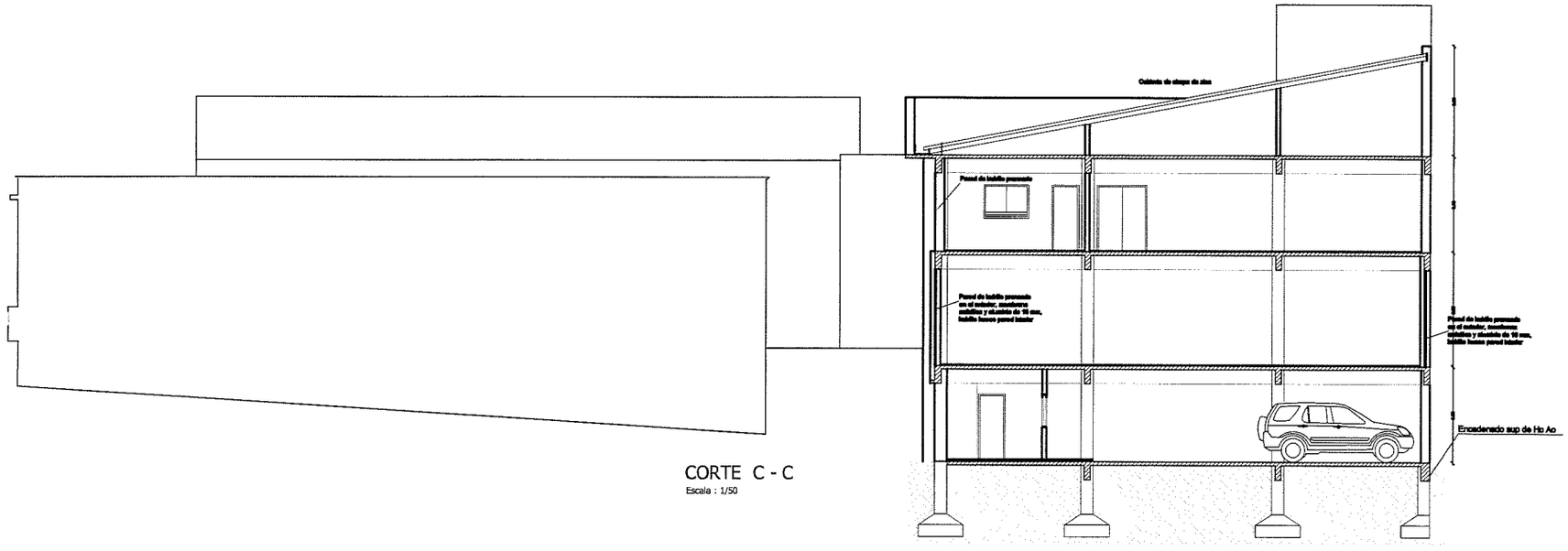

CORTE C - C

Escala : 1/50

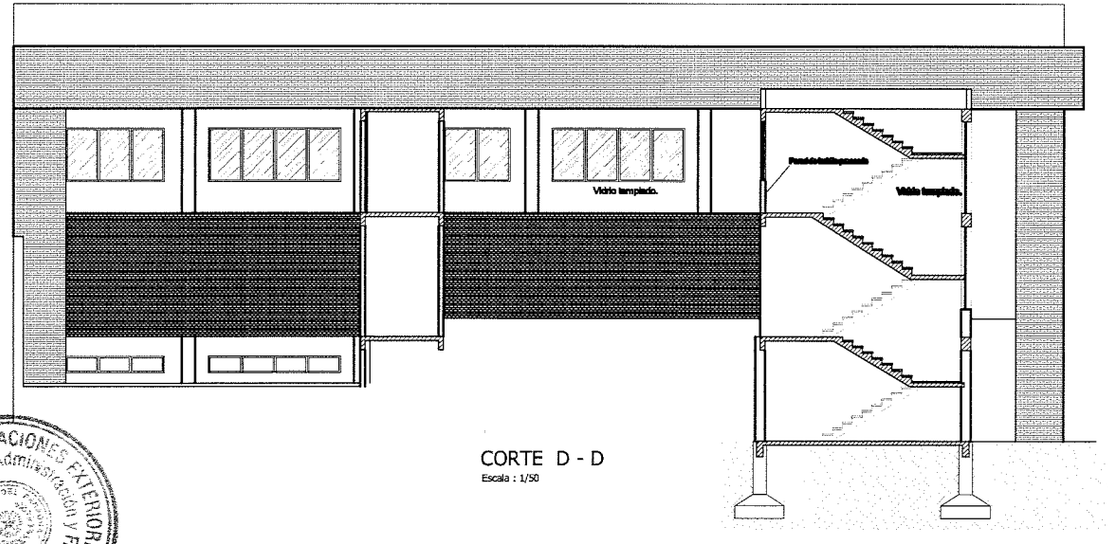

CORTE D - D

Escala : 1/50

MINISTERIO DE RELACIONES EXTERIORES
Dirección General de Administración y Finanzas
Dirección de la U.O.C.

ARCHIVO DE LA CANCILLERIA		
UBICACION: HUMAITA ESQ. 14 DE MAYO		
PROPIETARIO: MINISTERIO DE RELACIONES EXTERIORES		
DOMICILIO: PALMA E 14 DE MAYO "PALACIO BENIGNO LOPEZ"		
PROFESIONAL: ING. MARIANO PRIETO	PAT PROF Nº 747.378	
DOMICILIO: 3 DE FEBRERO C/ MCAL LOPEZ FERNANDO DE LA MORA		
CTA CTE CTRAL 10-460-33, 10-460-24, 10-460-27, 10-460-29, 10-460-30		
SUP TERR: 576 m2	SUP. CONSTRUIDA 323 m2	SUP. A CONST: 2.000 m2
PROPIETARIO		PROFESIONAL

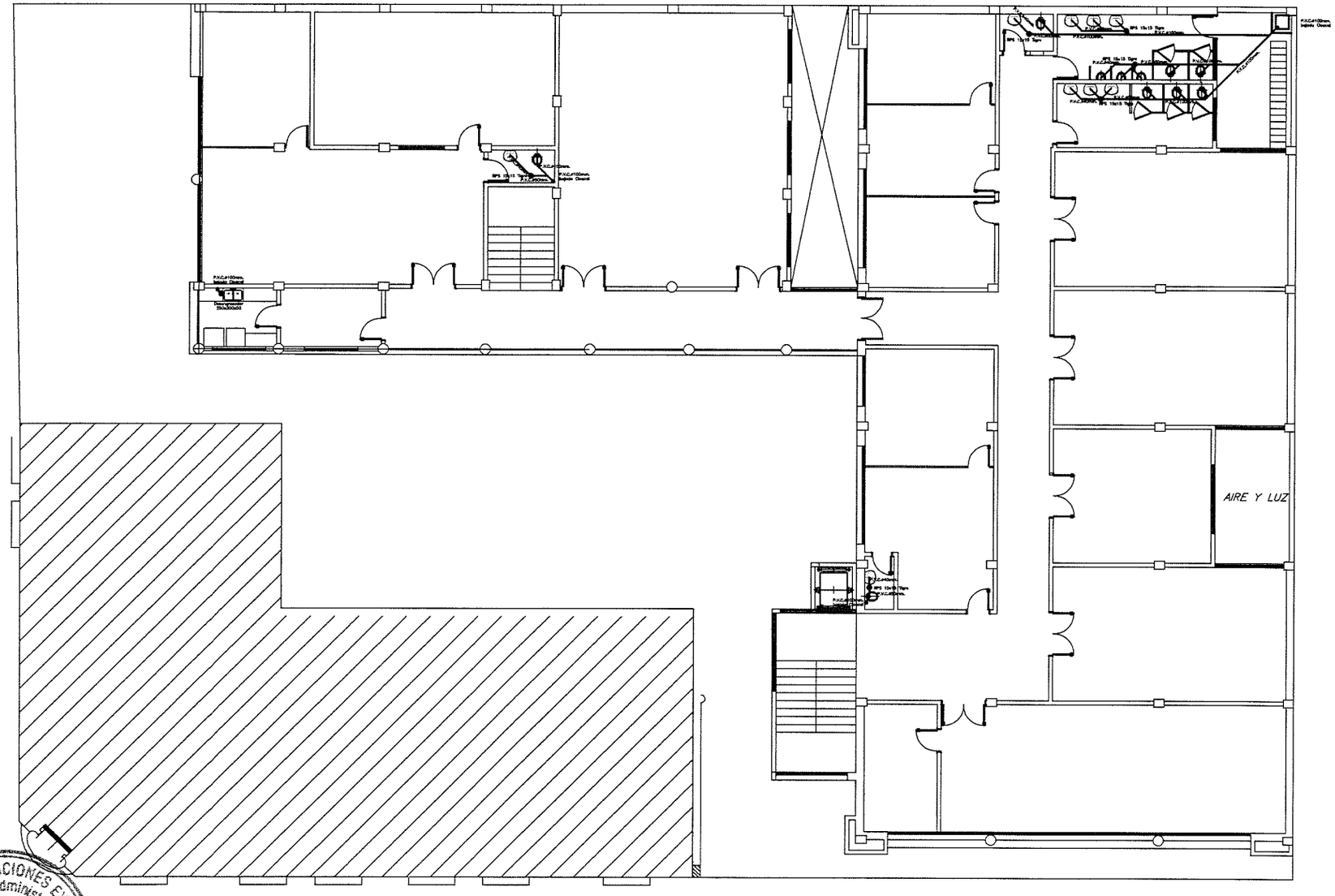

PLANTA ALTA

DESAGUE CLOACAL Y PLUVIAL

ARCHIVO DE LA CANCILLERIA		
UBICACION: HUMAITA ESQ. 14 DE MAYO		
PROPIETARIO: MINISTERIO DE RELACIONES EXTERIORES		
DOMICILIO: PALMA E 14 DE MAYO "PALACIO BENIGNO LOPEZ"		
PROFESIONAL: ING. MARIANO PRIETO		MAT PROF Nº 747-378
DOMICILIO: 3 DE FEBRERO C/ MCAL LOPEZ FERNANDO DE LA MORA		
CTA CTE CTRAL 10-460-53, 10-460-24, 10-460-27, 10-460-29, 10-460-30		
SUP.TERR: 1.576 m2	SUP. CONSTRUIDA 322 m2	SUP. A CONST. 0.200 m2
PROPIETARIO		PROFESIONAL

MINISTERIO DE RELACIONES EXTERIORES
Dirección General de Administración y Finanzas
Dirección de la U.O.C.

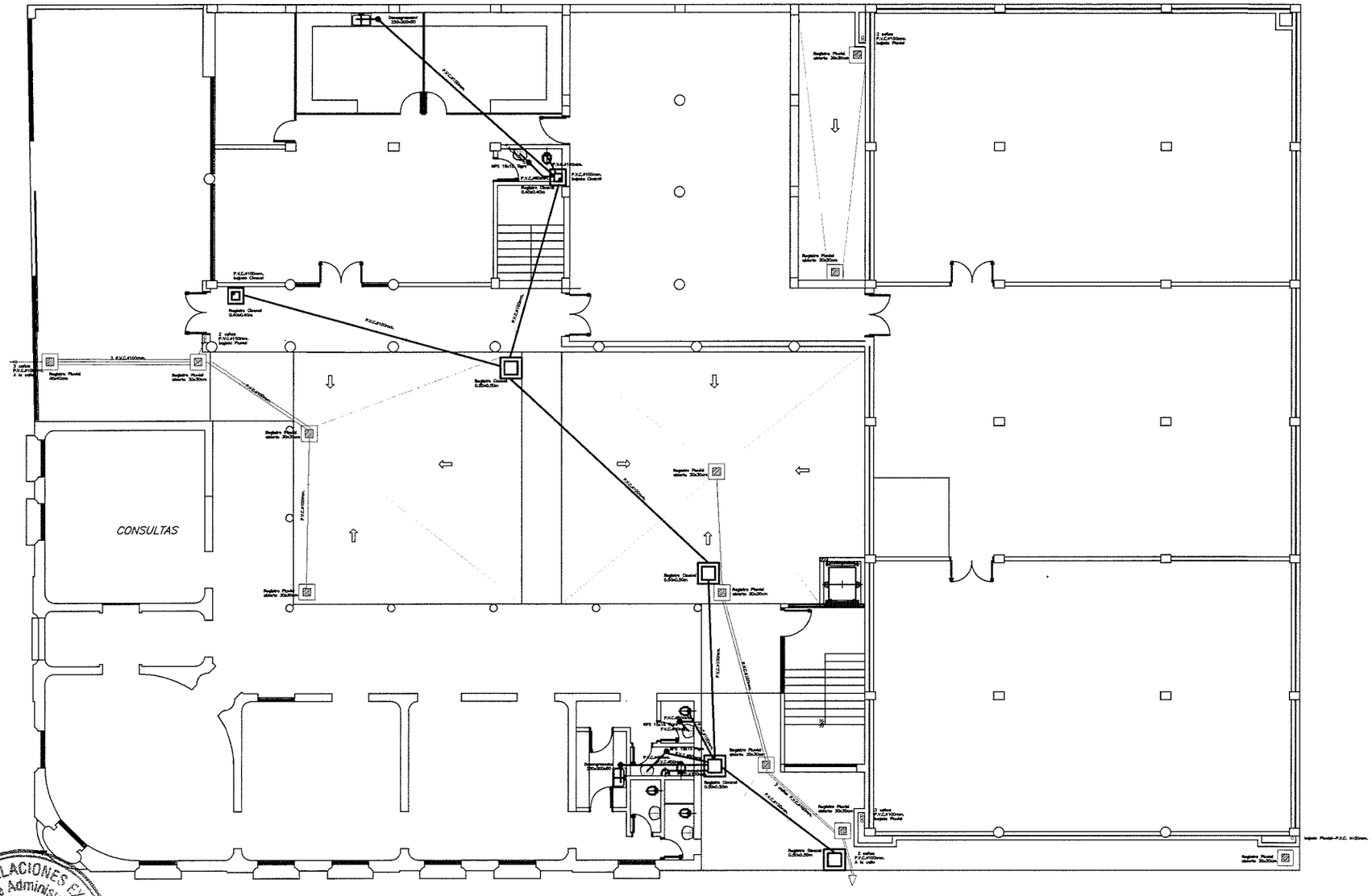

PLANTA BAJA

DESAGUE CLOACAL Y PLUVIAL

ARCHIVO DE LA CANCILLERIA
UBICACIÓN: HUMAITA ESQ. 14 DE MAYO
PROPIETARIO: MINISTERIO DE RELACIONES EXTERIORES
DOMICILIO: PALMA E 14 DE MAYO "PALACIO BENIGNO LOPEZ"
PROFESIONAL: ING. MARIANO PRIETO MAT. MRCR Nº: 747.378
DOMICILIO: 3 DE FEBRERO C/ MCAL. LOPEZ FERNANDEZ DE LA MORA
CTA. CTE. CTRAL 10-460-03, 10-460-24, 10-460-27, 10-460-29, 10-460-30
SUP. TERR.: 1.576 m2 SUP. CONSTRUIDA: 322 m2 SUP. A CONST.: 0.320 m2
PROPIETARIO PROFESIONAL

MINISTERIO DE RELACIONES EXTERIORES
Dirección General de Administración y Finanzas
Dirección de la U.O.C.

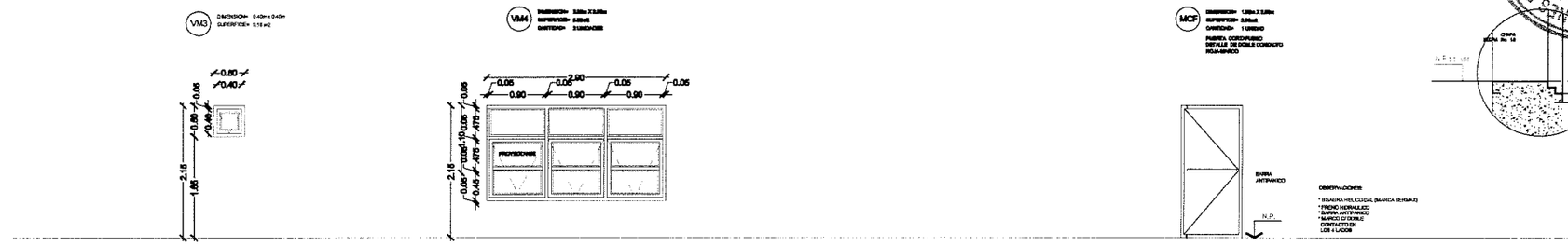

VENTANA CON HOJAS PROYECTANTES
CRISTAL TEMPLADO 8 mm COLOR HUMO
PINTURA SINMAL SE SINTETICO AMARILLO
MARCO CAJON DE CHAPA N°16
BRAZO DE IMPULSE

VENTANA CON HOJAS FIJAS Y PROYECTANTES
CRISTAL TEMPLADO 8 mm COLOR HUMO
PINTURA SINMAL SE SINTETICO AMARILLO
MARCO CAJON DE CHAPA N°16
BRAZO DE IMPULSE

PUERTA CHAPA
NEGRA No 16
CON REFUERZOS (ver fotos u.)
RELLENO DE POLIURETANO EXPANDIDO
Todas las uniones son soldadas
Todo el conjunto lo pintaremos (ver fotos u.)

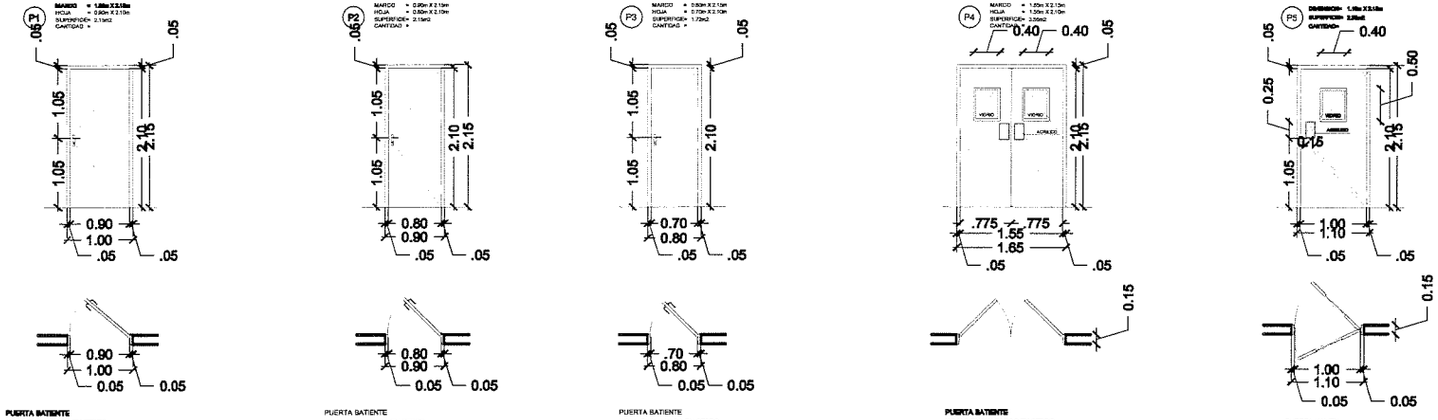

PUERTA BATIENTE
HOJA ENCHAPADA EN CEDRO
PINTURA BARNIZ MATE NATURAL
MARCO CAJON DE CHAPA N°16
PINTURA SINTETICA SATINADA
3 POMELAS DE IMPULE CONTACTO DE 160mm
CERRADURA Y MANIJA LLAVE A CILINDRO

PUERTA BATIENTE
HOJA ENCHAPADA EN CEDRO
PINTURA BARNIZ MATE NATURAL
MARCO CAJON DE CHAPA N°16
PINTURA SINTETICA SATINADA
3 POMELAS DE IMPULE CONTACTO DE 160mm
CERRADURA Y MANIJA LLAVE A CILINDRO

PUERTA BATIENTE
HOJA ENCHAPADA EN CEDRO
PINTURA BARNIZ MATE NATURAL
MARCO CAJON DE CHAPA N°16
PINTURA SINTETICA SATINADA
3 POMELAS DE IMPULE CONTACTO DE 160mm
CERRADURA Y MANIJA LLAVE A CILINDRO

PUERTA BATIENTE
HOJAS ENCHAPADAS EN CEDRO
PINTURA BARNIZ MATE NATURAL
MARCO CAJON DE CHAPA N°16
PINTURA SINTETICA SATINADA
6 POMELAS DE IMPULE CONTACTO DE 160mm
2 PASADORES DE EMBUTIR DE 10 cm.
CERRADURA Y MANIJA LLAVE A CILINDRO

PUERTA VAIVEN
HOJA CON VISOR ENCHAPADA EN CEDRO
PINTURA BARNIZ MATE NATURAL
MARCO CAJON DE CHAPA N°16
PINTURA SINTETICA SATINADA
3 BISAGRAS DE DOBLE ACCION

Dirección General de Administración y Finanzas
MINISTERIO DE RELACIONES EXTERIORES
D.G.A.F.

ARCHIVO DE LA CANCILLERIA

UBICACION: HUMAITA ESQ. 14 DE MAYO
PROPIETARIO: MINISTERIO DE RELACIONES EXTERIORES
DOMICILIO: PALMA E 14 DE MAYO "PALACIO BENIGNO LOPEZ"
PROFESIONAL: ING. MARIANO PRIETO
DOMICILIO: 3 DE FEBRERO C. MCAL. LOPEZ, FERNANDO DE LA MORA

PLANTA ALTA
DETALLE DE BARANDA METALICA

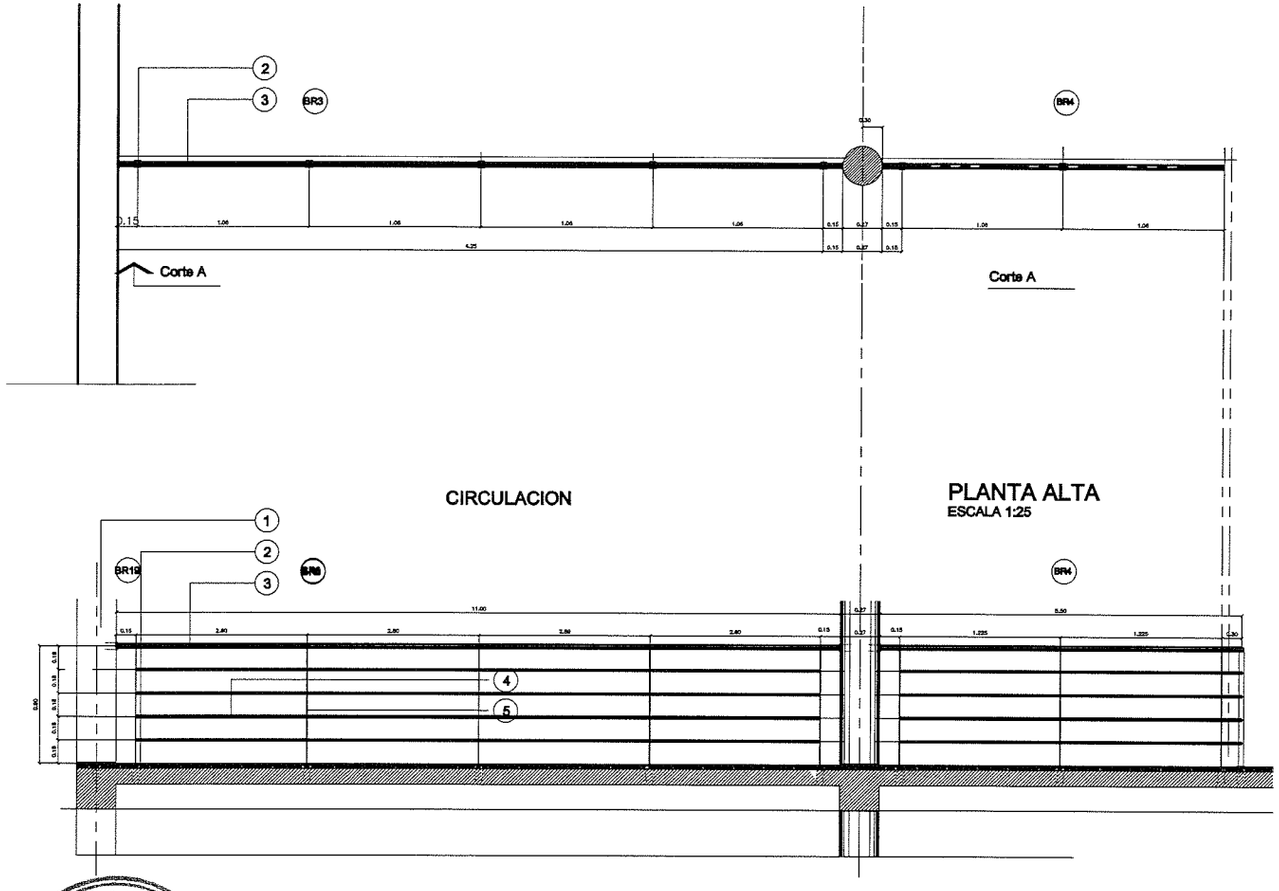

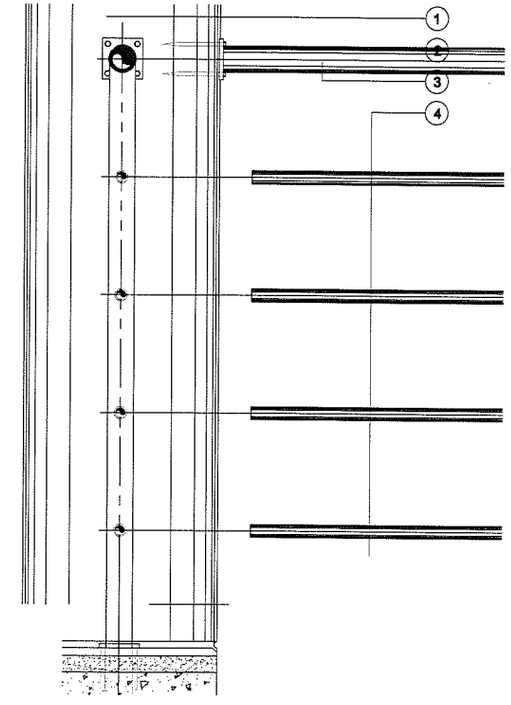

REFERENCIA

1 COLUMNA DE H°A° SEGUN CALCULO

2 BASE DE ALUMINIO ENTARIMADO 60mm X 60mm X 6mm PLANCHUELA DE HIERRO 1" x 3/16" DE ESPESOR

3 PASAMANOS DE CAÑO DE Ø 1 1/2" DE ESPESOR 2mm TERMINACION DOS MANOS DE ANTIOXIDO Y UNA MANO PINTURA SINTETICA COLOR BRONCE ANODIZADO

4 BARRAS DE PROTECCION DE CAÑO DE Ø 3/4" DE ESPESOR 2mm TERMINACION DOS MANOS DE ANTIOXIDO Y UNA MANO PINTURA SINTETICA COLOR BRONCE ANODIZADO

5 SOPORTE VERTICAL DE PLANCHUELA DE 1 1/4" x 1/8"

6 TAMUCIS EXPANDIBLES TERMINACION DOS MANOS DE ANTIOXIDO Y UNA MANO PINTURA SINTETICA COLOR BRONCE ANODIZADO

MINISTERIO DE RELACIONES EXTERIORES
Dirección General de Administración y Finanzas
Dirección de la U.O.C.

ARCHIVO DE LA CANCILLERIA		
UBICACION: HUMAITA ESQ. 14 DE MAYO		
PROPIETARIO: MINISTERIO DE RELACIONES EXTERIORES		
DOMICILIO: PALMA E 14 DE MAYO "PALACIO BENIGNO LOPEZ"		
PROFESIONAL: ING. MARIANO PINETO		RAT PROF. N° 7417-378
DOMICILIO: 3 DE FEBRERO C/ MCAL LOPEZ FERNANDO DE LA MORA		
CTA. CTE. CTRAL 10-460-23, 10-460-24, 10-460-27, 10-460-29, 10-460-30		
SUP. TERR. 1.670 m2	SUP. CONSTRUIDA 330 m2	SUP. A CONST. 0.200 m2
PROPIETARIO	PROFESIONAL	

ESCALERA
PLANTA
ESCALA 1/25

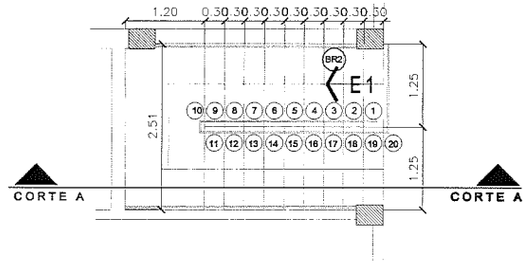

REFERENCIAS

1. PLANCHA DE GRANITO RECONSTITUIDO BASE CEMENTO GRIS
2. LAMINA CERAMICO ALTO TRAFICO 8x48 LINEA LABER COLOR CENIZA
3. LOSA DE H°A°
4. MORTERO DE ASIENTO
5. PLANCHA DE GRANITO RECONSTITUIDO BASE CEMENTO GRIS
6. HUELLA Y CONTRAHUELLA PLANCHA DE GRANITO RECONSTITUIDO BASE CEMENTO GRIS
7. REVOQUE FINO A DOS CAPAS
8. PISO MOSAICO GRANITICO 30X30
9. PASAMANOS CAÑO Ø 1 1/2" ESPESOR 2mm TERMINACION 2 MANOS DE ANTIOXIDO Y UNA MANO DE PINTURA ESMALTE SINTETICO COLOR BRONCE ANODIZADO
10. CAÑO Ø 3/4" ESPESOR 2mm
11. SOPORTE VERTICAL PLANCHUELA DE 1 1/4" x 1/8"
12. BASE DE SUJECION: PLANCHUELA DE HIERRO DE 90 mm/90mm/10mm CON SEIS TARUGOS EXPANSIBLES
13. CONTRAPISO DE CASCOTES
14. ZOCALO RAMPANTE DE GRANITICO RECONSTITUIDO BASE CEMENTO GRIS

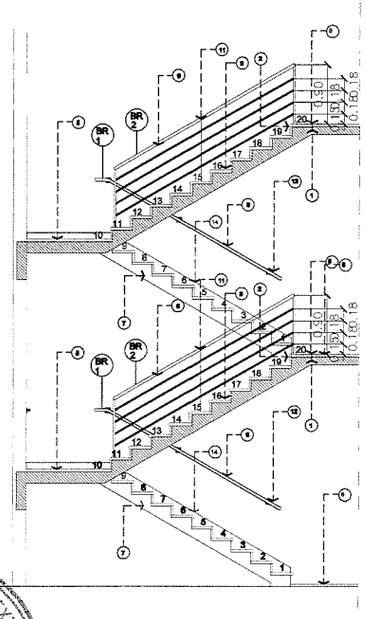

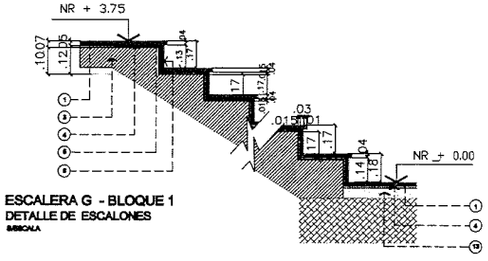

ESCALERA G - BLOQUE 1
DETALLE DE ESCALONES
ESCALA

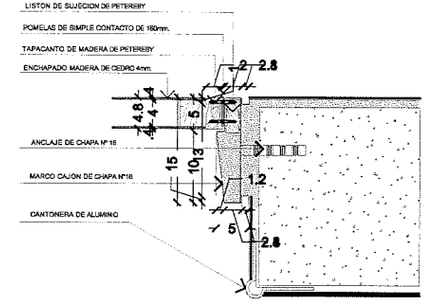

DETALLE DE MARCO
ESCALA 1:2.5

MINISTERIO DE RELACIONES EXTERIORES
Dirección General de Administración y Finanzas
Dirección de la U.O.C.

ARCHIVO DE LA CANCILLERIA	
UBICACION: HUMAITA ESQ. 14 DE MAYO	
PROPIETARIO: MINISTERIO DE RELACIONES EXTERIORES	
DOMICILIO: PALMA E 14 DE MAYO PALACIO BENIGNO LOPEZ	
PROFESIONAL: ING. MARIANO PRIETO	MAT PROF Nº 247.378
DOMICILIO: 3 DE FEBRERO C/ MCAL LOPEZ FERNANDO DE LA MORA	
STA CTE CTRAL 10-480-23, 10-480-24, 10-480-27, 10-480-28, 10-480-30	
SUP TERR 1.676 m2 SUP. CONSTRUIDA 320 m2	SUP. A CONST. 2.320 m2
PROPIETARIO	PROFESIONAL

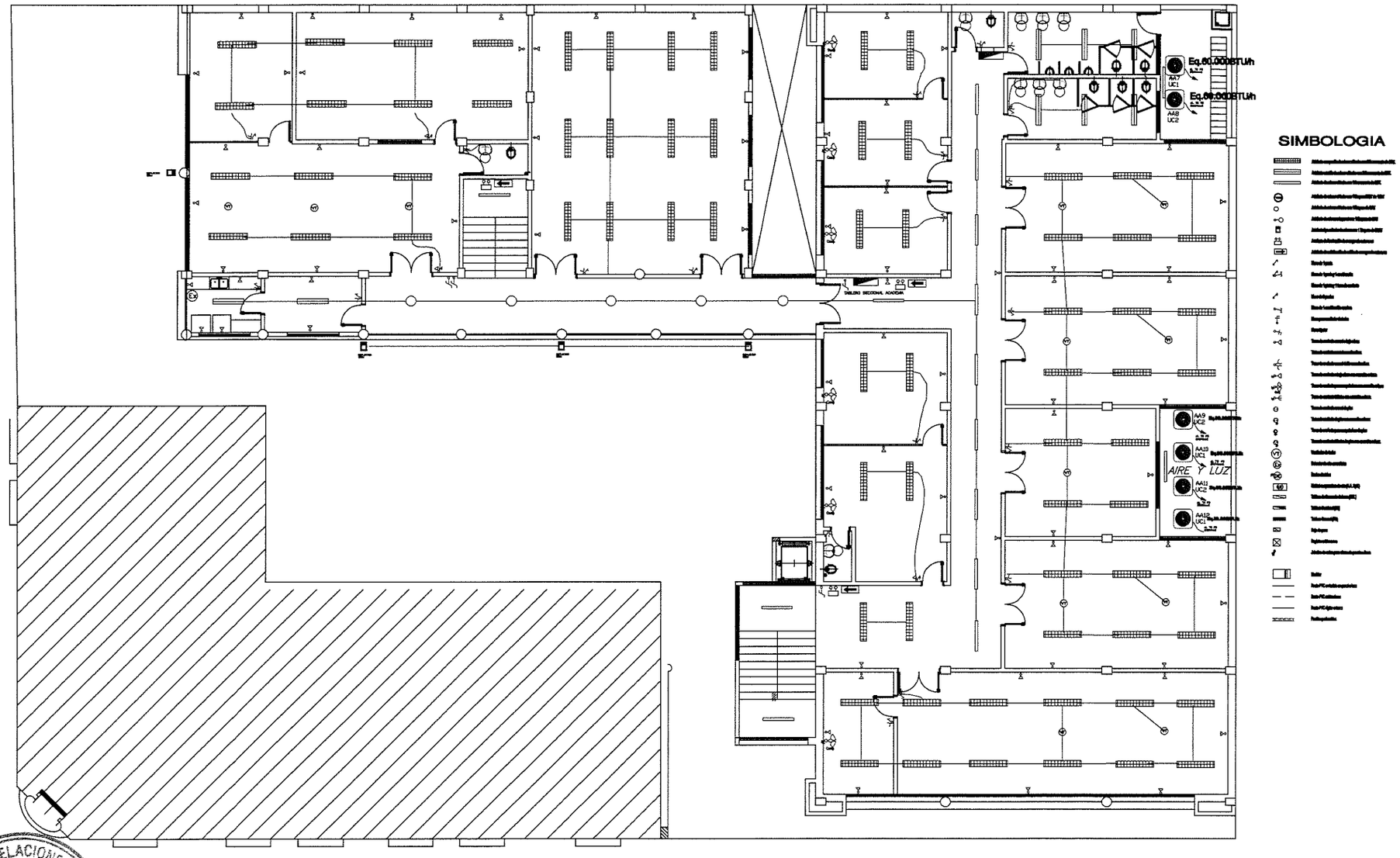

SIMBOLOGIA

PLANTA ALTA

INSTALACION ELECTRICA

ARCHIVO DE LA CANCILLERIA		
UBICACION: HUMAITA ESQ. 14 DE MAYO		
PROPIETARIO: MINISTERIO DE RELACIONES EXTERIORES		
DOMICILIO: PALMA E 14 DE MAYO "PALACIO BENIGNO LOPEZ"		
PROFESIONAL: ING. MARIANO PRIETO		MAT PROF Nº 747-378
DOMICILIO: 3 DE FEBRERO C/ MCAL LOPEZ "FERNANDO DE LA MORA"		
CTA CTE CTRAL 10-460-23, 10-460-24, 10-460-27, 10-460-29, 10-460-30		
SUP.TERR.: 576 m2	SUP. CONSTRUIDA 320 m2	SUP. A CONST. 2.320 m2
PROPIETARIO		PROFESIONAL

MINISTERIO DE RELACIONES EXTERIORES
Dirección General de Administración y Finanzas
Dirección de la U.O.C.

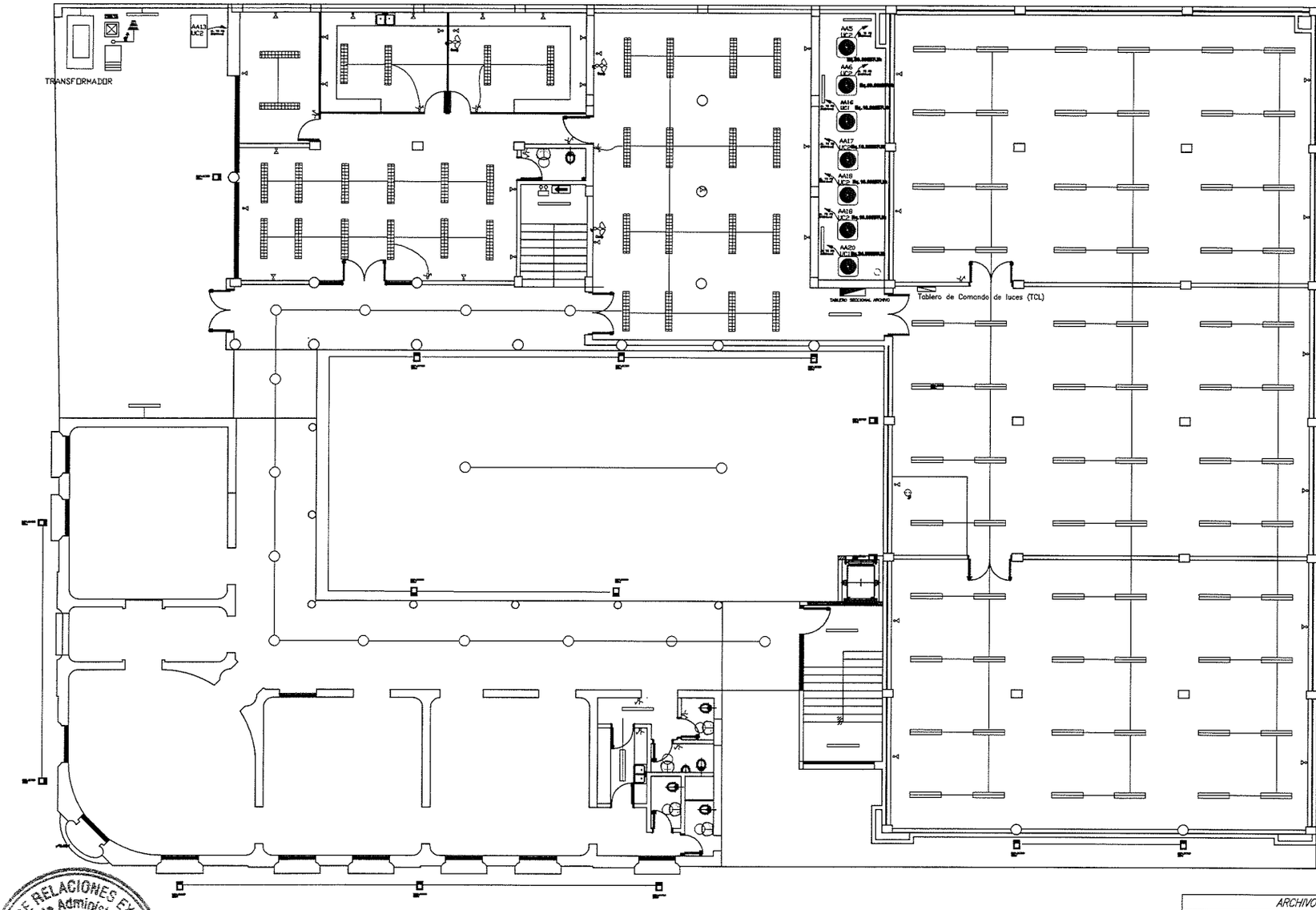

SIMBOLOGIA

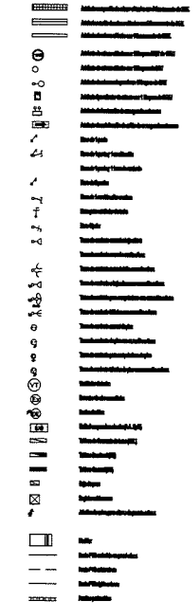

PLANTA BAJA

INSTALACION ELECTRICA

ARCHIVO DE LA CANCILLERIA	
UBICACION: HUMAITA ESQ. 14 DE MAYO	
PROPIETARIO: MINISTERIO DE RELACIONES EXTERIORES	
DOMICILIO: PALMA E/ 14 DE MAYO "PALACIO BENISTO LOPEZ"	
PROFESIONAL: ING. MARIANO PRIETO	RAT PROF Nº: 147.375
DOMICILIO: 3 DE FEBRERO C/ MCAL LOPEZ "FERNANDO DE LA MORA"	
CTA CTE GRAL: 10-460-23, 10-460-24, 10-460-27, 10-460-29, 10-460-30	
SUP. TERR.: 576 m2	SUP. CONSTRUIDA 302 m2	SUP. A CONST. 2.320 m2
PROPIETARIO	PROFESIONAL

MINISTERIO DE RELACIONES EXTERIORES
Dirección General de Administración y Finanzas
Dirección de la U.O.C.

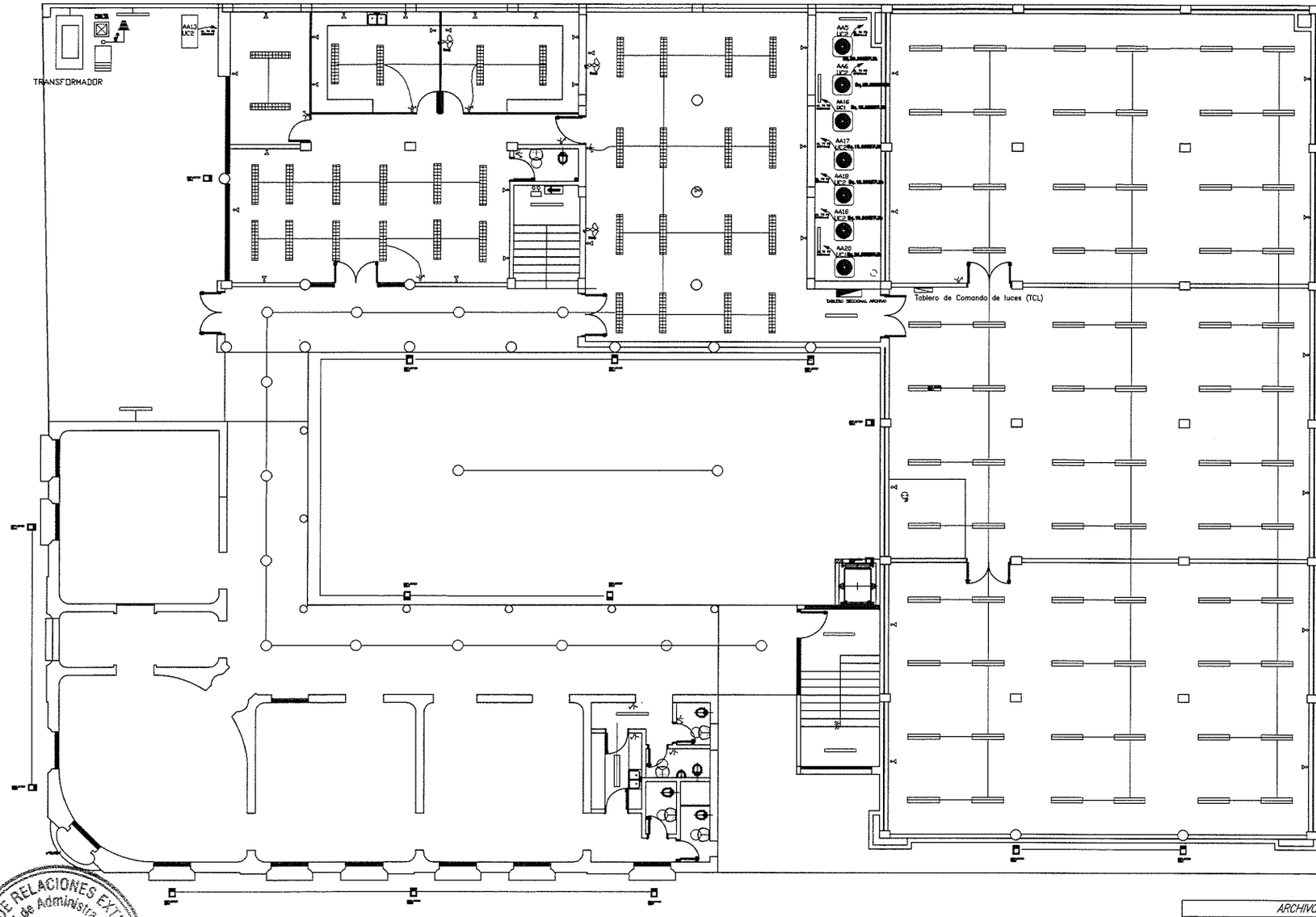

SIMBOLOGIA

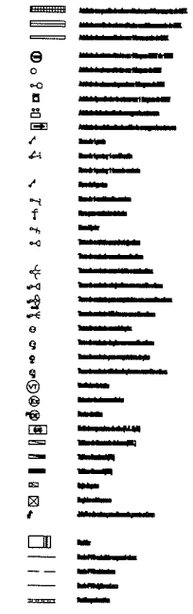

PLANTA BAJA

INSTALACION ELECTRICA

ARCHIVO DE LA CANCILLERIA		
UBICACION: HUMAITA ESQ. 14 DE MAYO		
PROPIETARIO: MINISTERIO DE RELACIONES EXTERIORES		
DOMICILIO: PALMA E 14 DE MAYO "PALACIO BENIGNO LOPEZ"		
PROFESIONAL: ING. MARIANO PRIETO		MAT. PROF. Nº: 747-379
DOMICILIO: 3 DE FEBRERO C/ MCAL LOPEZ FERNANDO DE LA MORA		
CTA CTE CTRAL: 10-460-23, 10-460-24, 10-460-27, 10-460-29, 10-460-30		
SUP. TERR.: 1.576 m2	SUP. CONSTRUIDA: 322 m2	SUP. A CONST.: 2.220 m2
PROPIETARIO		PROFESIONAL

MINISTERIO DE RELACIONES EXTERIORES
Dirección General de Administración y Finanzas
Dirección de la U.O.C.

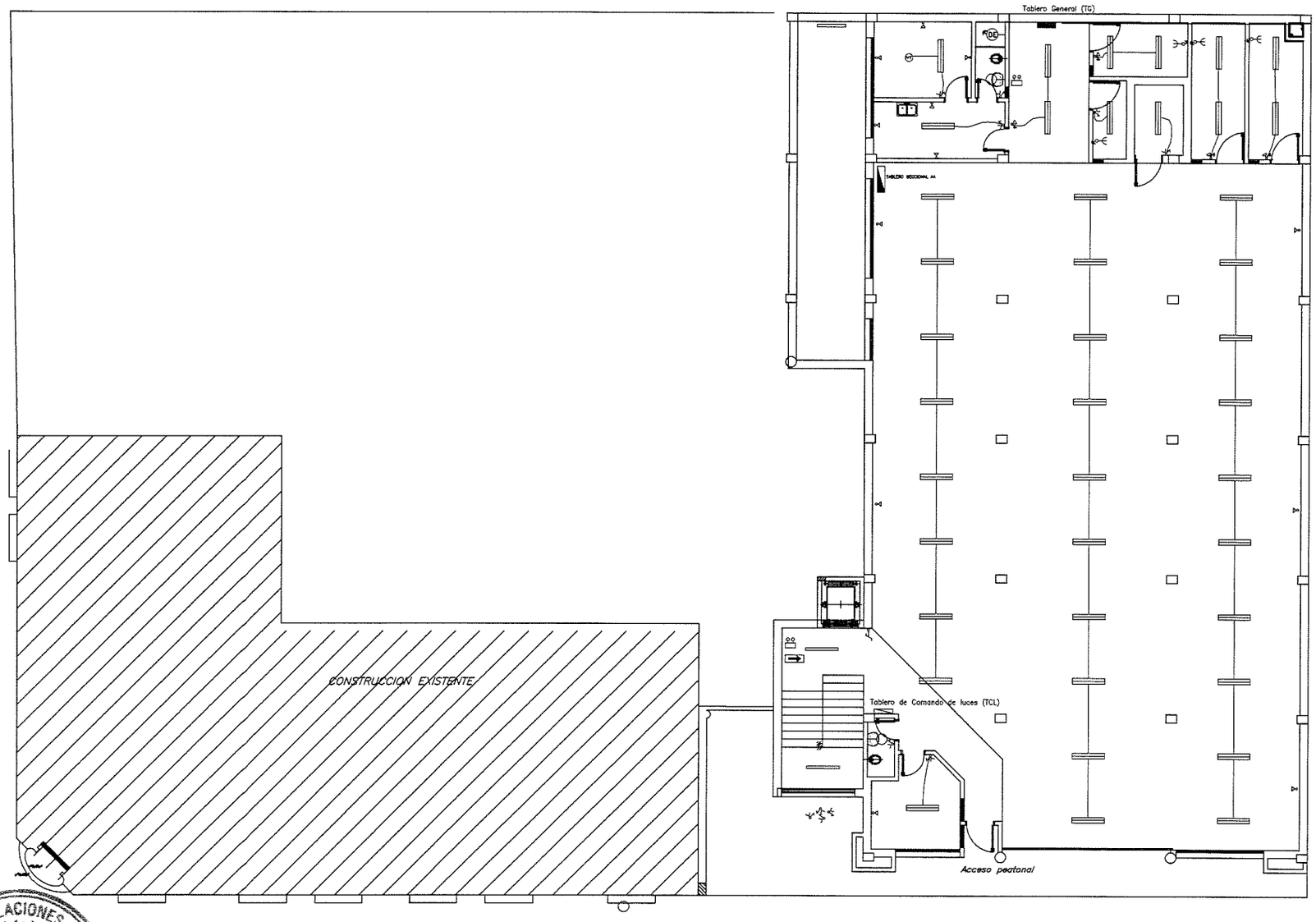

SIMBOLOGIA

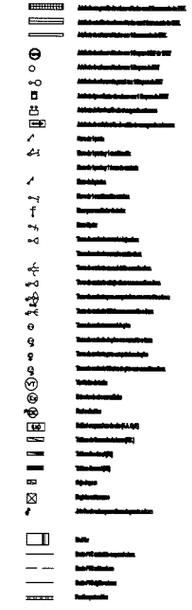

PLANTA SUBSUELO

ARCHIVO DE LA CANCILLERIA	
UBICACION: HUMAITA ESQ. 14 DE MAYO	
PROPIETARIO: MINISTERIO DE RELACIONES EXTERIORES	
DOMICILIO: PALMA E 14 DE MAYO "PALACIO BENIGNO LOPEZ"	
PROFESIONAL: ING. MARIANO PRIETO	MAT PROF Nº 717.379
DOMICILIO: 3 DE FEBRERO C/ MCAL LOPEZ FERNANDO DE LA MORA	
STA CTE CTRAL: 17-460-23, 10-460-24, 10-460-27, 10-460-28, 10-460-30	
SUP.TERR.1.576 m2	SUP. CONSTRUIDA 392 m2 / SUP. A CONST. 2.900 m2
PROPIETARIO	PROFESIONAL

MINISTERIO DE RELACIONES EXTERIORES
Dirección General de Administración y Finanzas
Dirección de la U.O.C.

INSTALACION ELECTRICA

MATERIALES PARA HORMIGÓN
HORMIGON: fck=200 kg/cm2
ACERO: fyk=4200 kg/cm2

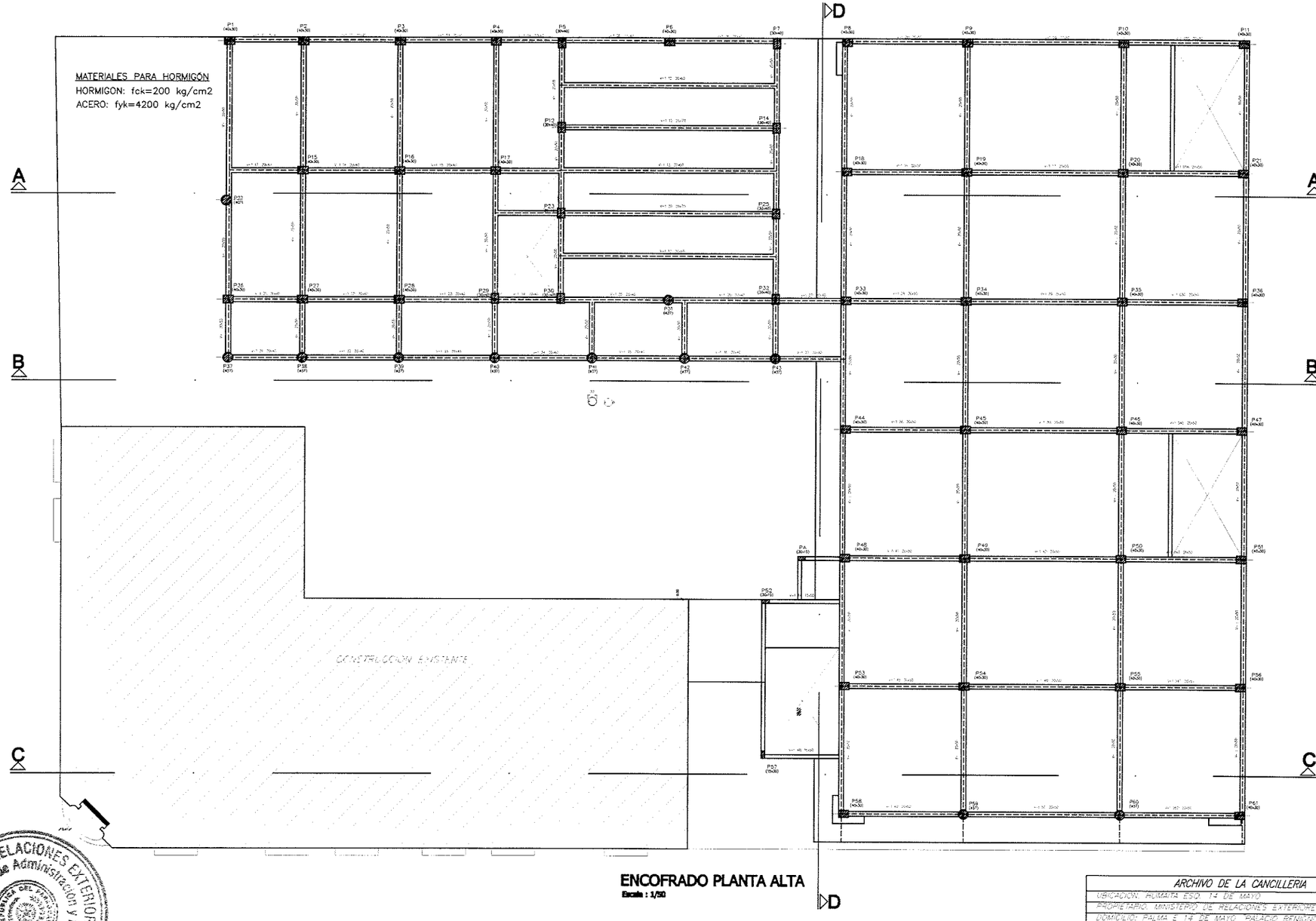

ENCOFRADO PLANTA ALTA
Escala : 1/50

ESTRUCTURA DE HORMIGON ARMADO

ARCHIVO DE LA CANCILLERIA
UBICACION: HUMAITA ESQ. 14 DE MAYO
PROPIETARIO: MINISTERIO DE RELACIONES EXTERIORES
DOMICILIO: PALMA E 14 DE MAYO "PALACIO BENIGNO LOPEZ"
PROFESIONAL: ING. MARIANO PRIETO MAT PROF Nº 747-379
DOMICILIO: 3 DE FEBRERO C/ MCAL LOPEZ "FERNANDO DE LA MORA"
CTA CTE CTRAL 10-460-23, 10-460-24, 10-460-27, 10-460-28, 10-460-30
SUP. TERR.: 570 m2 SUP. CONSTRUIDA 322 m2 SUP. A CONST. 1.200 m2
PROPIETARIO PROFESIONAL

MINISTERIO DE RELACIONES EXTERIORES
Dirección General de Administración y Finanzas
Dirección de la U.O.C.

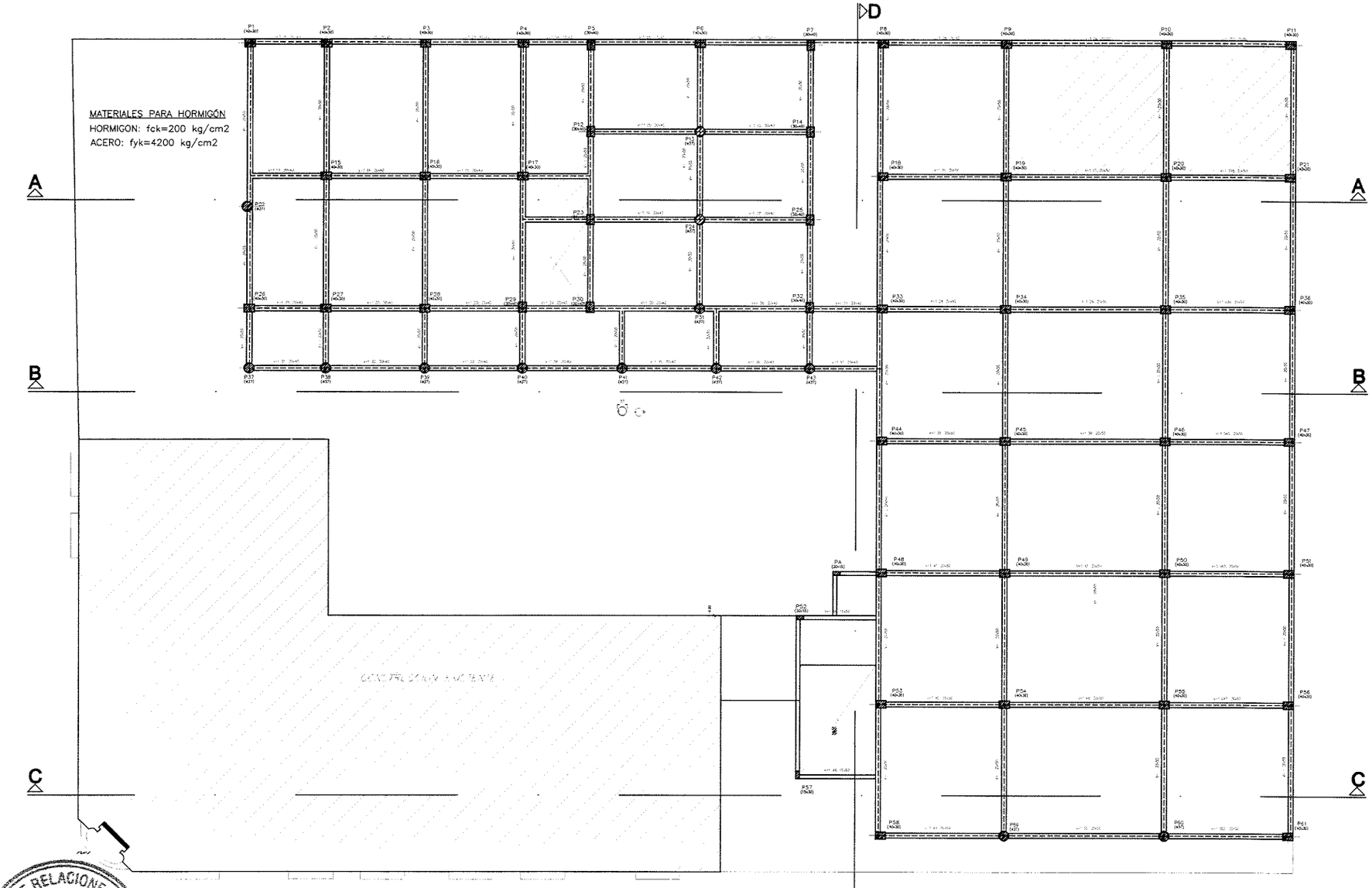

ENCOFRADO PLANTA BAJA
Escala : 1/50

ESTRUCTURA DE HORMIGON ARMADO

ARCHIVO DE LA CANCILLERIA	
UBICACION: HUMAITA ESQ. 14 DE MAYO	
PROPIETARIO: MINISTERIO DE RELACIONES EXTERIORES	
DOMICILIO: PALMA E 14 DE MAYO "PALACIO BENIGNO LOPEZ	
PROFESIONAL: ING. MARIANO PRIETO	MAT. PROF. N°: 14.737
DOMICILIO: 3 DE FEBRERO C/ MCAL LOPEZ "FERNANDO DE LA MORA	
CTA CTE CTRAL: 10-460-23, 10-460-24, 10-460-27, 10-460-29, 10-460-30	
SUP. TERR: 1.576 m2 SUP. CONSTRUIDA: 322 m2	SUP. A CONST.: 2.520 m2
PROPIETARIO	PROFESIONAL

MINISTERIO DE RELACIONES EXTERIORES
Dirección General de Administración y Finanzas
Dirección de la U.O.C.

MATERIALES PARA HORMIGÓN
HORMIGON: fck=200 kg/cm2
ACERO: fyk=4200 kg/cm2

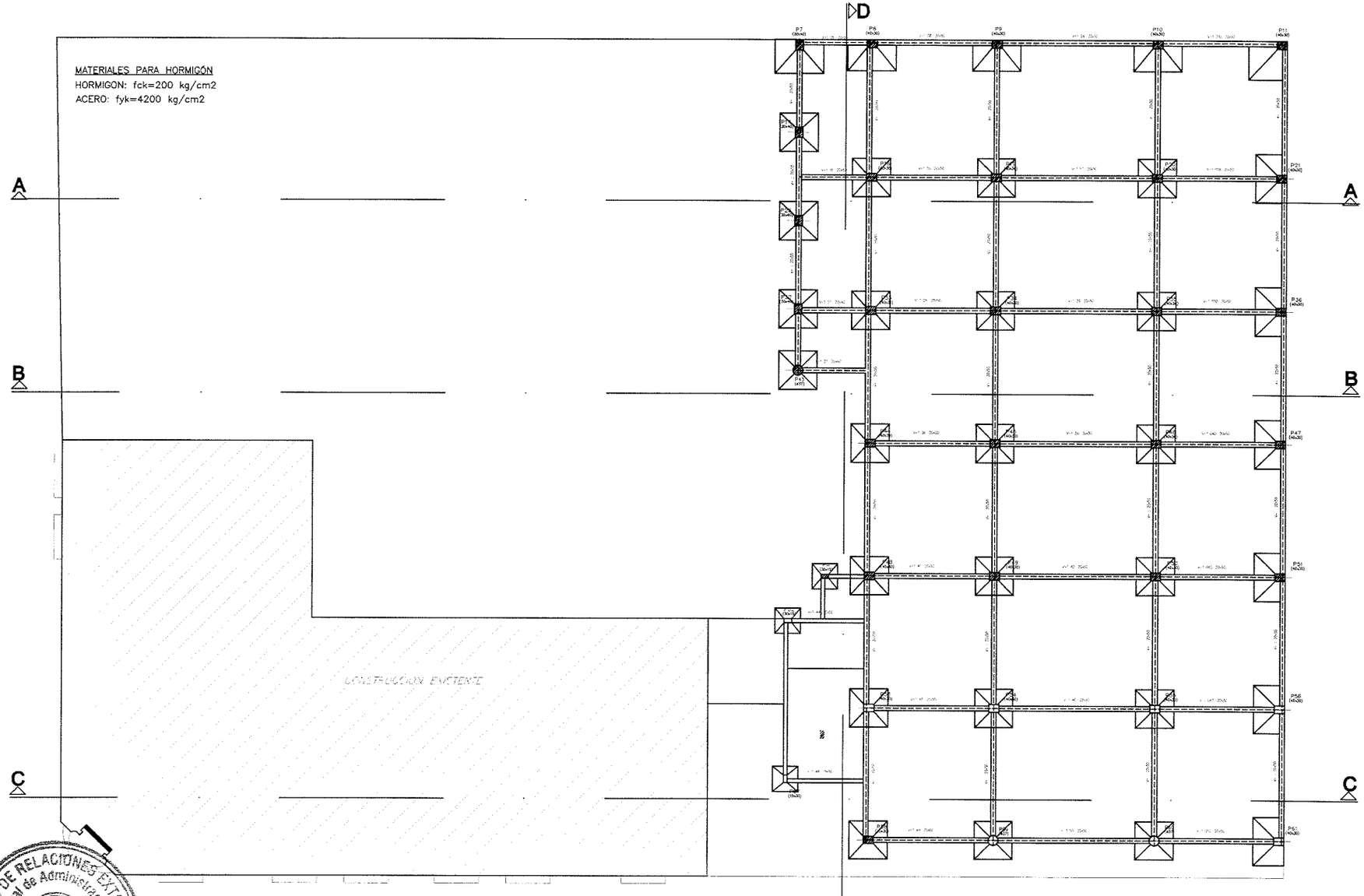

FUNDACION PLANTA SUBSUELO
Escala : 1/50

ESTRUCTURA DE HORMIGON ARMADO

ARCHIVO DE LA CANCILLERIA		
UBICACION: HUMANITA ESQ. 14 DE MAYO		
PROPIETARIO: MINISTERIO DE RELACIONES EXTERIORES		
DOMICILIO: PALMA E 14 DE MAYO "PALACIO BENIGNO LOPEZ"		
PROFESIONAL: ING. MARIANO PRIETO		RAT PROF N° RAT 378
DOMICILIO: 3 DE FEBRERO C/ MCAL LOPEZ FERNANDO DE LA MORA		
CTA CTE CTRAL 10-460-23, 10-460-74, 10-460-27, 10-460-26, 10-460-30		
SUP TERR 1.676 m2	SUP. CONSTRUIDA 322 m2	SUP. A CONST. 2.220 m2
PROPIETARIO		PROFESIONAL

MINISTERIO DE RELACIONES EXTERIORES
Dirección General de Administración y Finanzas
Dirección de la U.O.C.

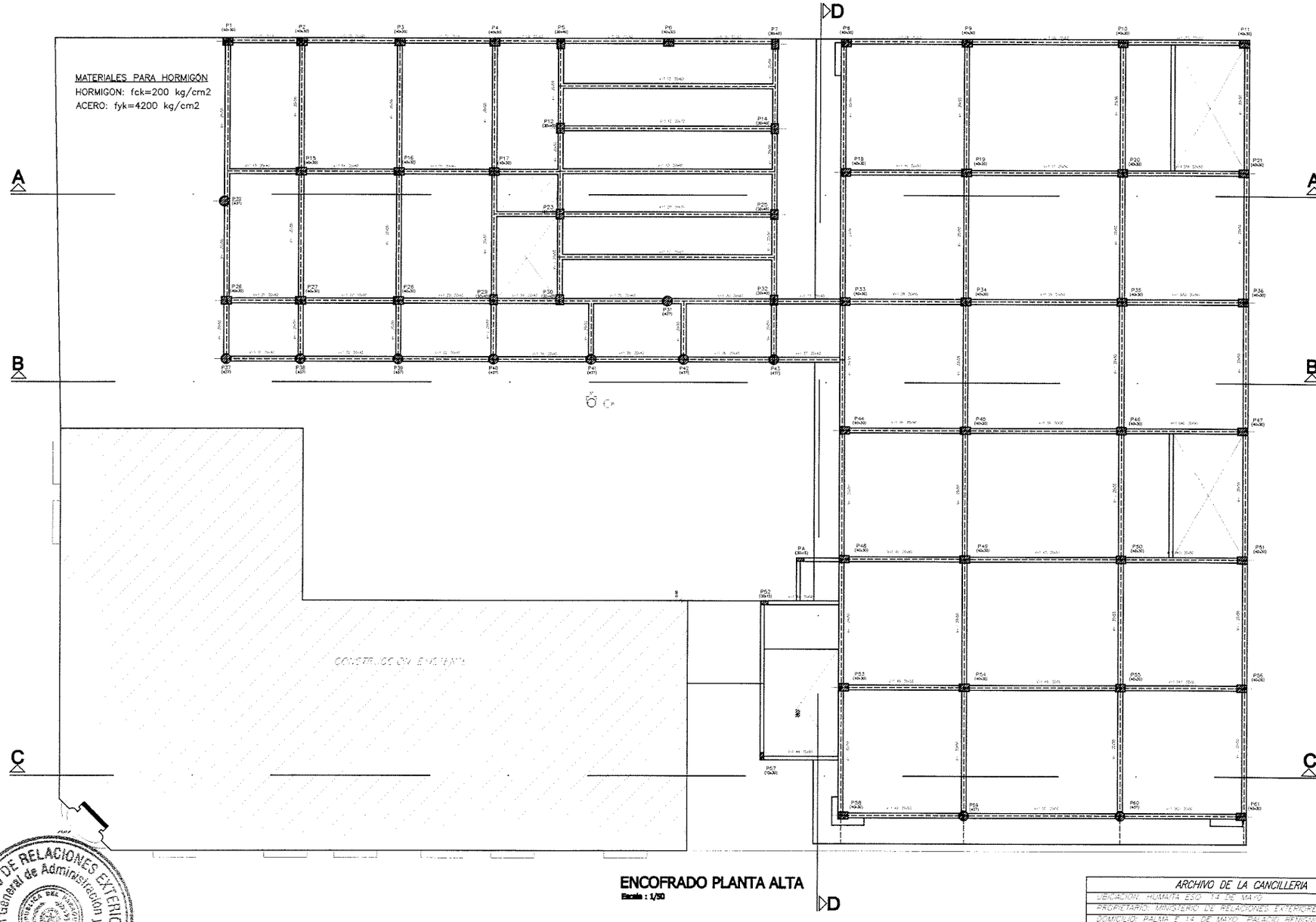

ENCOFRADO PLANTA ALTA

Escala : 1/50

ESTRUCTURA DE HORMIGON ARMADO

ARCHIVO DE LA CANCILLERIA

UBICACIÓN: HUMAITÁ ESQ. 14 DE MAYO
PROPIETARIO: MINISTERIO DE RELACIONES EXTERIORES
DOMICILIO: PALMA E 14 DE MAYO "PALACIO BENIGNO LOPEZ"
PROFESIONAL: ING. MARIANO PRIETO MAT. PROF. Nº 747.379
DOMICILIO: 3 DE FEBRERO C/ MCAL. LOPEZ, FERNANDO DE LA MORA
CTA. CTE. CTRAL. 10-460-23, 10-460-24, 10-460-27, 10-460-29, 10-460-30
SUP. TERR. 1.576 m2 SUP. CONSTRUIDA 300 m2 SUP. A CONST. 2.200 m2

PROPIETARIO PROFESIONAL

MINISTERIO DE RELACIONES EXTERIORES
Dirección General de Administración y Finanzas
Dirección de la U.O.C.

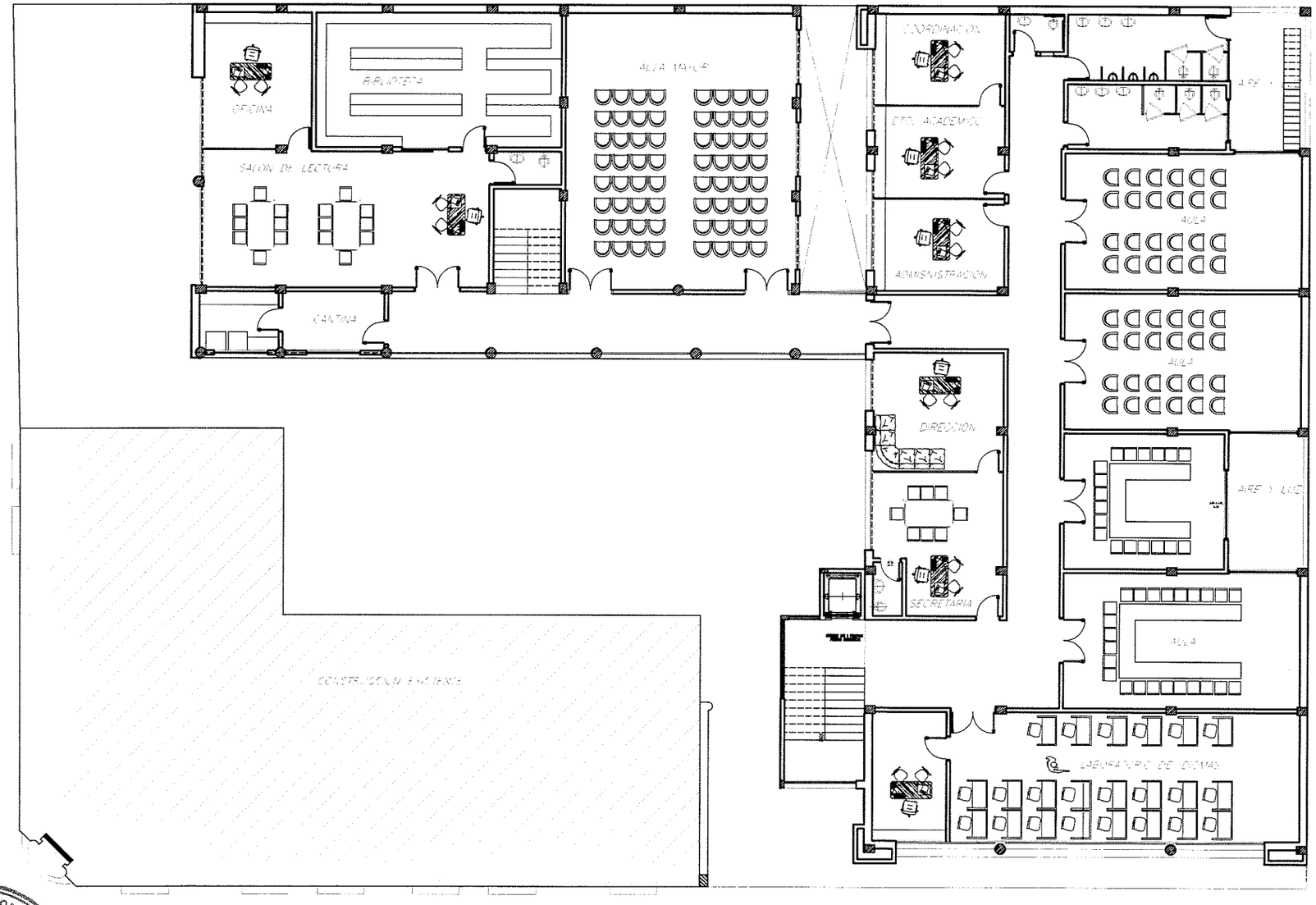

PLANTA ALTA

Escala : 1/50

PLANTA EQUIPADA

ARCHIVO DE LA CANCILLERIA		
UBICACION: HUMAITA ESQ. 14 DE MAYO		
PROPIETARIO: MINISTERIO DE RELACIONES EXTERIORES		
DOMICILIO: PALMA E 14 DE MAYO "PALACIO BENIGNO LOPEZ"		
PROFESIONAL: ING. MARIANO PRIETO	MAT. PROF. Nº: 147.378	
DOMICILIO: 3 DE FEBRERO C/ MCAL. LOPEZ FERNANDO DE LA MORA		
CTA CTE CTRAL: 10-460-23, 10-460-24, 10-460-27, 10-460-28, 10-460-30		
SUP. TERR.: 1.676 m2	SUP. CONSTRUIDA: 382 m2	SUP. A CONST.: 0.920 m2
PROPIETARIO		PROFESIONAL

MINISTERIO DE RELACIONES EXTERIORES
Dirección General de Administración y Finanzas
Dirección de la U.O.C.
REPUBLICA DEL PARAGUAY

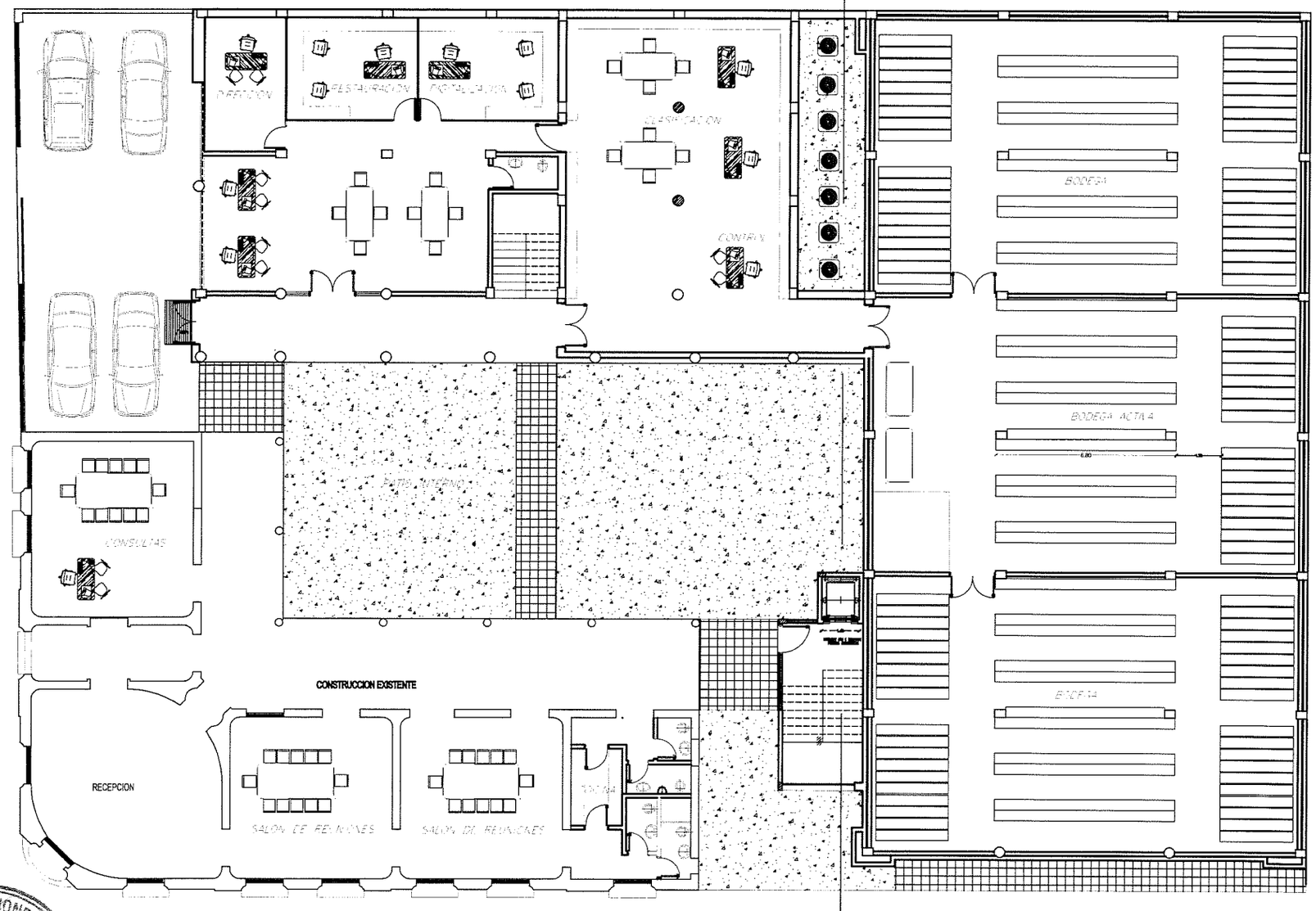

PLANTA BAJA
Escala : 1/50

PLANTA EQUIPADA

ARCHIVO DE LA CANCILLERIA		
UBICACION: HUMAITA ESQ. 14 DE MAYO		
PROPIETARIO: MINISTERIO DE RELACIONES EXTERIORES		
DOMICILIO: PALMA E 14 DE MAYO "PALACIO BENIGNO LOPEZ"		
PROFESIONAL: ING. MARIANO PRIETO		PAT PROF Nº 747-376
DOMICILIO: 3 DE FEBRERO C/ MCAL LOPEZ FERNANDO DE LA MORA		
CTA. CTE. CTRAL: 10-460-33, 10-460-24, 10-460-07, 10-460-29, 10-460-35		
SUP.TERR: 1.676 m2	SUP. CONSTRUIDA 322 m2	SUP. A CONST. 2.520 m2
PROPIETARIO		PROFESIONAL

MINISTERIO DE RELACIONES EXTERIORES
Dirección General de Administración y Finanzas
Dirección de la U.O.C.

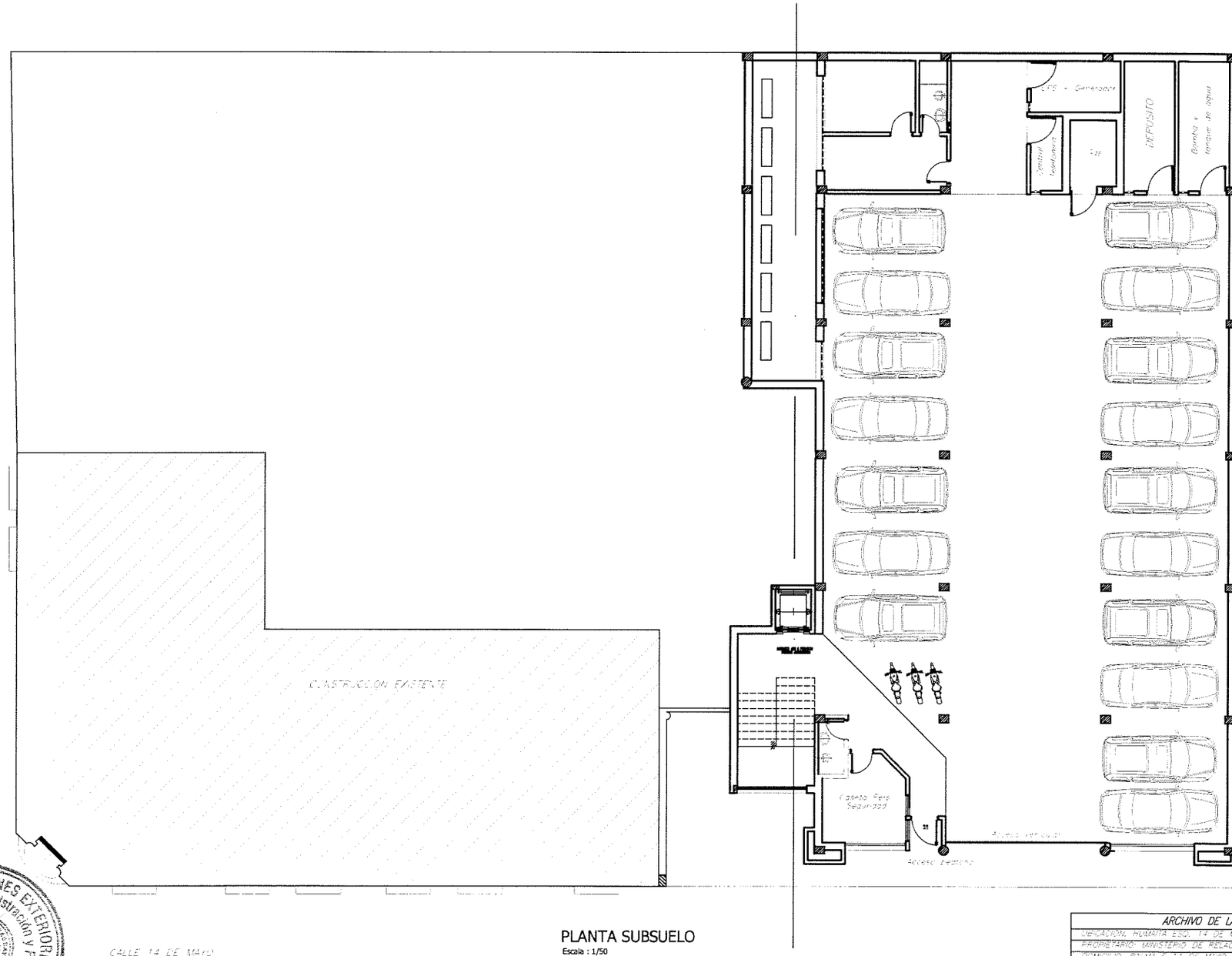

PLANTA SUBSUELO

Escala : 1/50

PLANTA EQUIPADA

ARCHIVO DE LA CANCILLERIA		
UBICACION: HUMAITA ESQ. 14 DE MAYO		
PROPIETARIO: MINISTERIO DE RELACIONES EXTERIORES		
DOMICILIO: PALMA E 14 DE MAYO PALACIO BENIGNO LOPEZ		
PROFESIONAL: ING. MARIANO PRIETO	RST PROF N°: 4T 378	
DOMICILIO: 3 DE FEBRERO C/ MCAL LOPEZ FERNANDO DE LA MORA		
CTA CTE CTRAL 10-460-33, 10-460-24, 10-460-27, 10-460-28, 10-460-30		
SUP TERR 1.576 m2	SUP. CONSTRUIDA 302 m2	SUP. A CONST. 2.220 m2
PROPIETARIO		PROFESIONAL

MINISTERIO DE RELACIONES EXTERIORES
Dirección General de Administración y Finanzas
Dirección de la U.O.C.

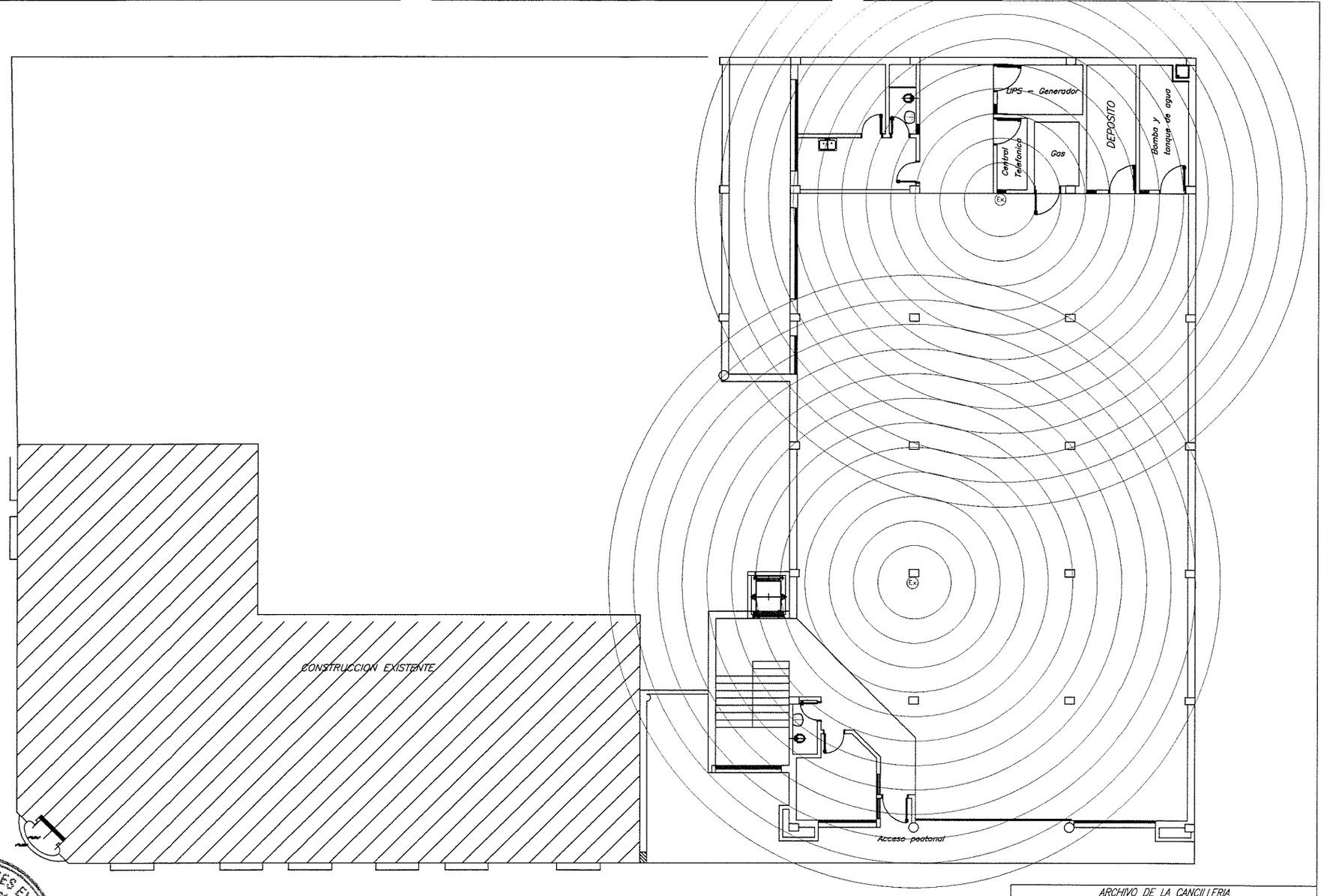

PLANTA SUBSUELO

COBERTURA DE EXTINTORES - DIAMETRO 25 METROS

ARCHIVO DE LA CANCILLERIA

UBICACION: HUMAITA ESQ. 14 DE MAYO

PROPIETARIO: MINISTERIO DE RELACIONES EXTERIORES

DOMICILIO: PALMA E 14 DE MAYO "PALACIO BENIGNO LOPEZ"

PROFESIONAL: ING. MARIANO PRIETO MAT PROF Nº 747 378

DOMICILIO: 3 DE FEBRERO C/ MCAL LOPEZ FERNANDO DE LA MORA

CTA CTE CTRAL 10-460-23, 10-460-24, 10-460-27, 10-460-28, 10-460-30

SUP TERR 1.576 m2 SUP. CONSTRUIDA 300 m2 SUP. A CONST. 2.220 m2

PROPIETARIO PROFESIONAL

MINISTERIO DE RELACIONES EXTERIORES
Dirección General de Administración y Finanzas
Dirección de la U.O.C.

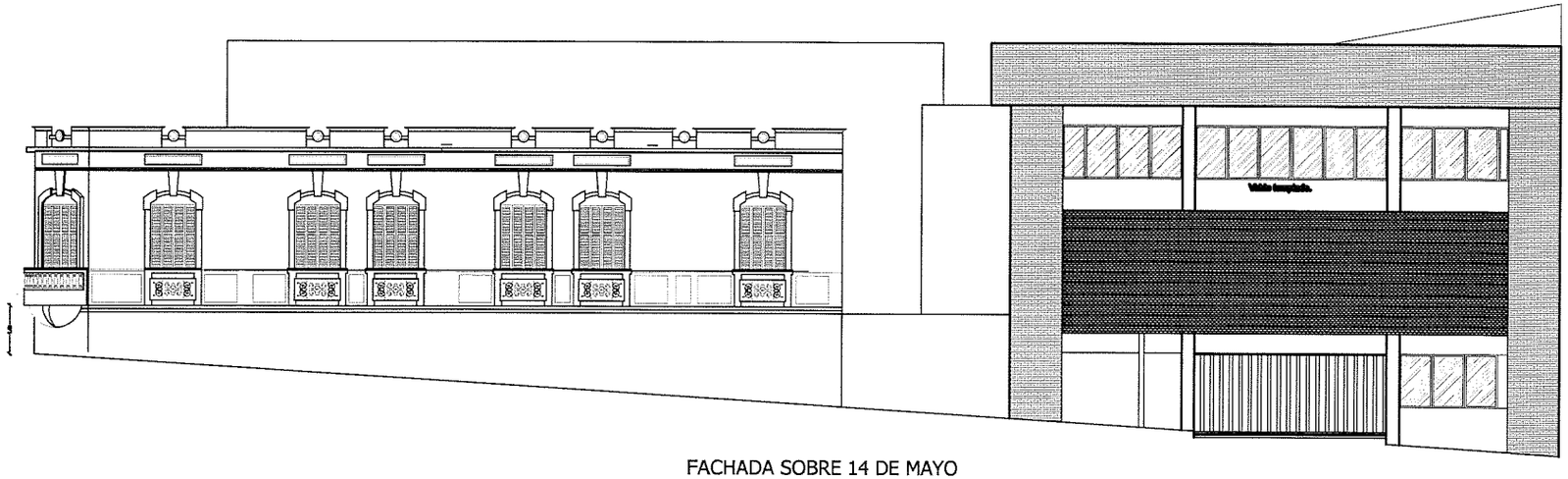

FACHADA SOBRE 14 DE MAYO

Escala : 1/50

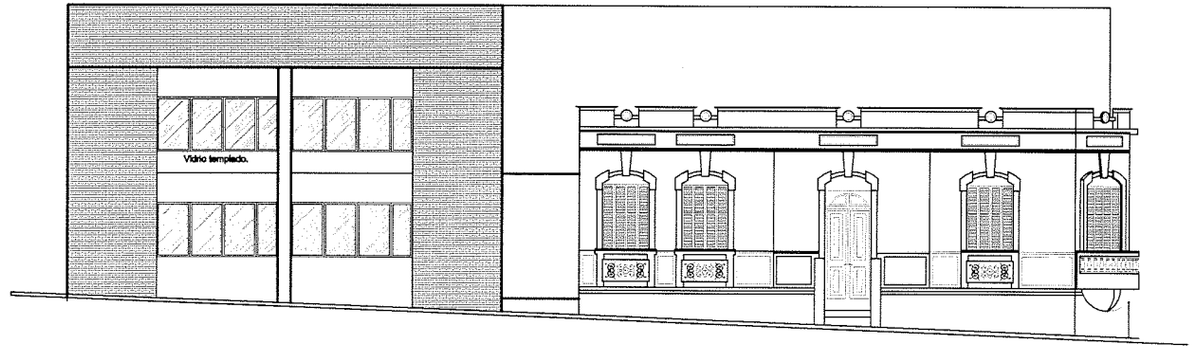

FACHADA SOBRE HUMAITA

Escala : 1/50

MINISTERIO DE RELACIONES EXTERIORES
Dirección General de Administración y Finanzas
Dirección de la U.O.C.

ARCHIVO DE LA CANCILLERIA

UBICACIÓN: HUMAITA ESQ. 14 DE MAYO

PROPIETARIO: MINISTERIO DE RELACIONES EXTERIORES

DOMICILIO: PALMA E 14 DE MAYO (PALACIO BENIGNO LOPEZ)

PROFESIONAL: ING. MARIANO PRIETO MAT PROF. Nº 747 378

DOMICILIO: 3 DE FEBRERO C/ MCAL LOPEZ FERNANDO DE LA MORA

CTA CTE CTRAL 10-460-03, 10-460-24, 10-460-27, 10-460-29, 10-460-30

SUP TERR: 1.576 m2 SUP. CONSTRUIDA 102 m2 SUP. A CONST.: 2.220 m2

PROPIETARIO PROFESIONAL

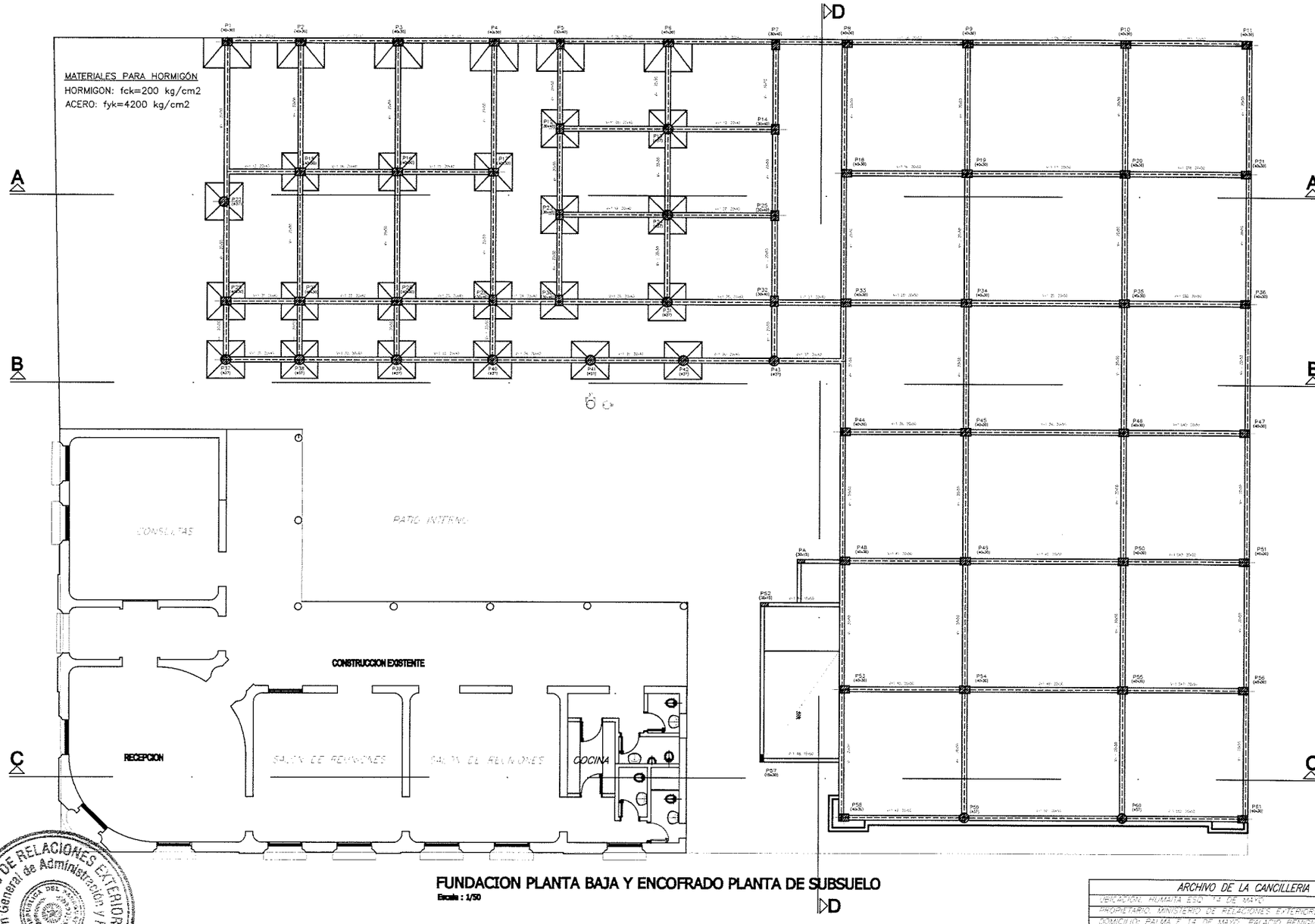

FUNDACION PLANTA BAJA Y ENCOFRADO PLANTA DE SUBSUELO

Escala : 1/50

ESTRUCTURA DE HORMIGON ARMADO

ARCHIVO DE LA CANCILLERIA
UBICACIÓN: HUMAITÁ ESQ. 14 DE MAYO
PROPIETARIO: MINISTERIO DE RELACIONES EXTERIORES
DOMICILIO: PALMA E 14 DE MAYO PALACIO BENICIO LOPEZ
PROFESIONAL: ING. MARIANO PRIETO MAT PROF Nº 17.378
DOMICILIO: 3 DE FEBRERO C/ MCAL LOPEZ FERNANDO DE LA MORA
CTA CTE (TRAL:10-460-23, 10-460-24, 10-460-27, 10-460-29, 10-460-30
SUP TERR: 1.676 m2 SUP. CONSTRUIDA 332 m2 SUP. A CONST: 2.220 m2
PROPIETARIO PROFESIONAL

MINISTERIO DE RELACIONES EXTERIORES
Dirección General de Administración y Finanzas
Dirección de la U.O.C.

MATERIALES PARA HORMIGON

HORMIGON: fck=200 kg/cm2

ACERO: fyk=4200 kg/cm2

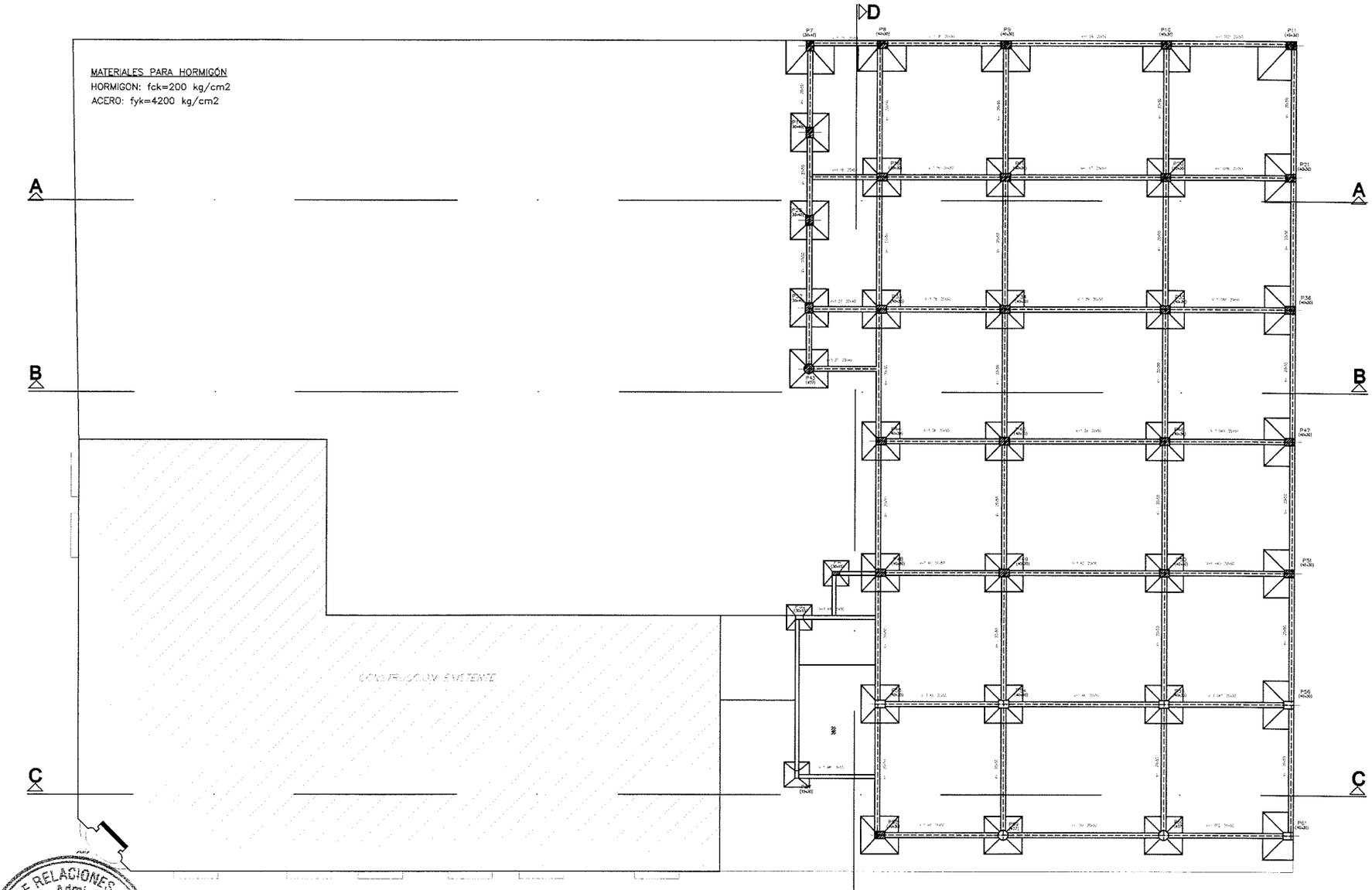

FUNDACION PLANTA SUBSUELO

Escala : 1/50

ESTRUCTURA DE HORMIGON ARMADO

ARCHIVO DE LA CANCILLERIA

UBICACION: HUMAITA ESQ. 14 DE MAYO

PROPIETARIO: MINISTERIO DE RELACIONES EXTERIORES

DOMICILIO: PALMA E 14 DE MAYO PALACIO BENIGNO LOPEZ

PROFESIONAL: ING. MARIANO PRIETO MAT PROF N° 747.372

DOMICILIO: 3 DE FEBRERO C/ MCAL LOPEZ FERNANDO DE LA MORA

CTA CTE CTRAL 10-460-23, 10-460-24, 10-460-27, 10-460-28, 10-460-30

SUP TERR 1.676 m2 SUP CONSTRUIDA 320 m2 SUP. A CONST 0.200 m2

PROPIETARIO PROFESIONAL

MINISTERIO DE RELACIONES EXTERIORES
Dirección General de Administración y Finanzas
Dirección de la U.O.C.
REPUBLICA DEL PARAGUAY

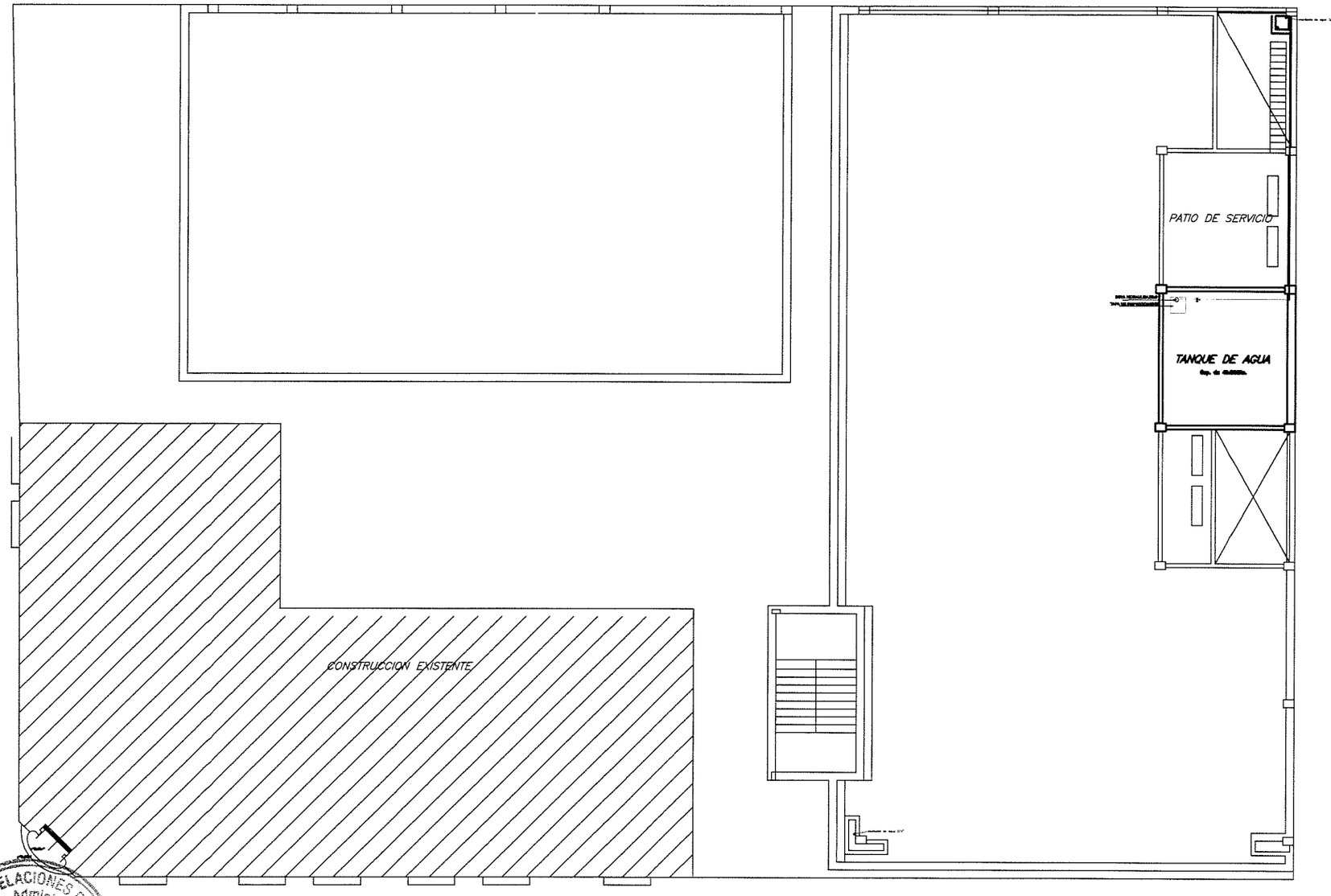

ARCHIVO DE LA CANCILLERIA

UBICACION: HUMAITA ESQ. 14 DE MAYO.
PROPIETARIO: MINISTERIO DE RELACIONES EXTERIORES
DOMICILIO: PALMA E 14 DE MAYO "PALACIO BENIGNO LOPEZ"
PROFESIONAL: ING. MARIANO PRIETO PAT. PROF. N° 747-576
DOMICILIO: 3 DE FEBRERO 6.- MCAL LOPEZ FERNANDO DE LA MORA
CTA. CTE. CTRAL: 10-460-03, 10-460-24, 10-460-27, 10-460-29, 10-460-30
SUP. TERR.: 576 m2 SUP. CONSTRUIDA: 333 m2 SUP. A CONST.: 2.220 m2

PROPIETARIO PROFESIONAL

MINISTERIO DE RELACIONES EXTERIORES
Dirección General de Administración y Finanzas
Dirección de la U.O.C.

INSTALACION HIDRAULICA

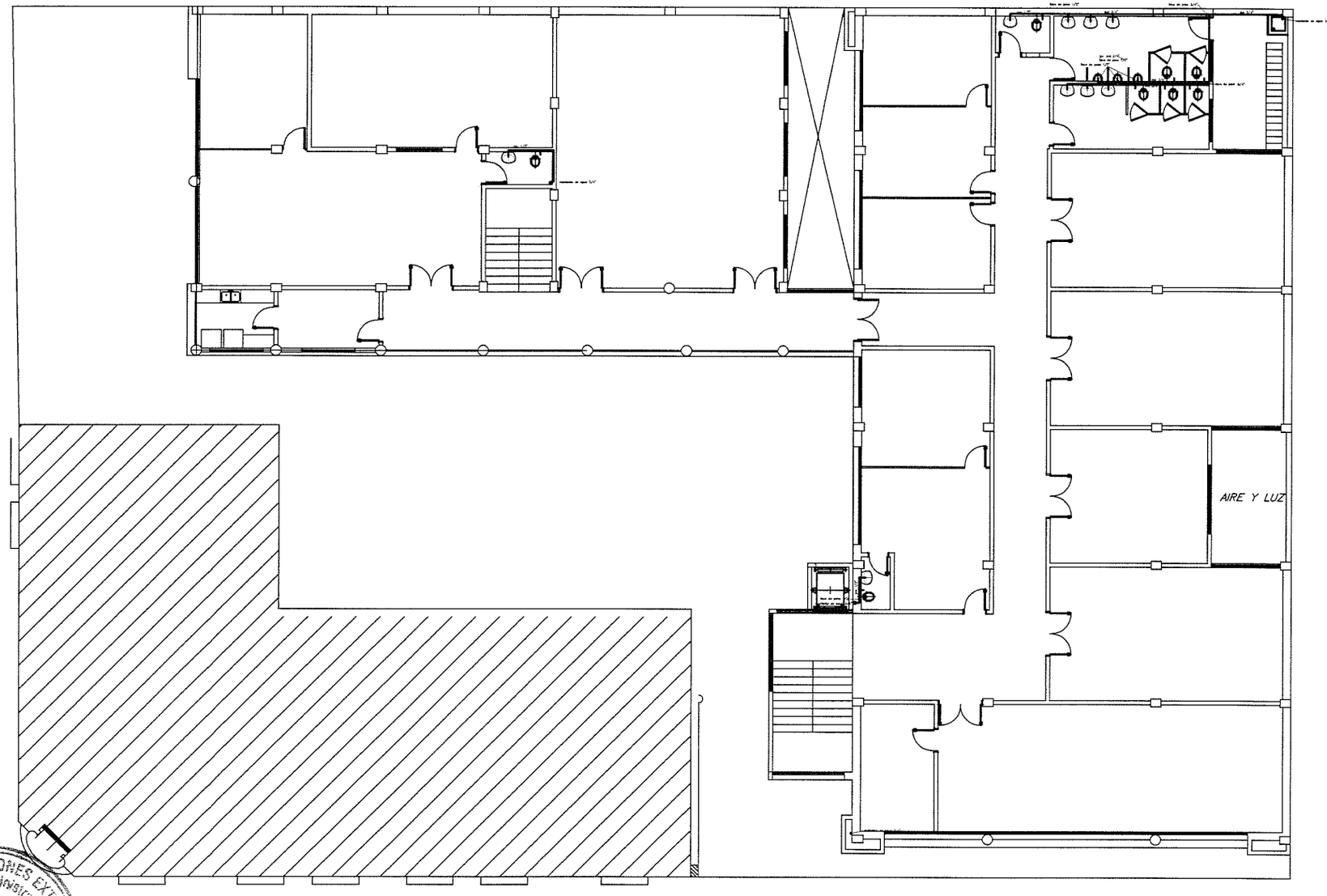

PLANTA ALTA

INSTALACION HIDRAULICA

ARCHIVO DE LA CANCILLERIA	
UBICACION: HUMAITA ESQ. 14 DE MAYO	
PROPIETARIO: MINISTERIO DE RELACIONES EXTERIORES	
DOMICILIO: PALMA E 14 DE MAYO "PALACIO BENIGNO LOPEZ"	
PROFESIONAL: ING. MARIANO PRIETO	MAT. PROF. Nº 747-376
DOMICILIO: 3 DE FEBRERO C/ MCAL LOPEZ "FERNANDO DE LA MORA"	
CTA. CTE. CTRAL 10-460-23, 10-460-24, 10-460-27, 10-460-28, 10-460-30	
SUP. TERR. 1.576 m2	SUP. CONSTRUIDA 322 m2 / SUP. A CONST. 2.200 m2
PROPIETARIO	PROFESIONAL

MINISTERIO DE RELACIONES EXTERIORES
Dirección General de Administración y Finanzas
Dirección de la U.O.C.

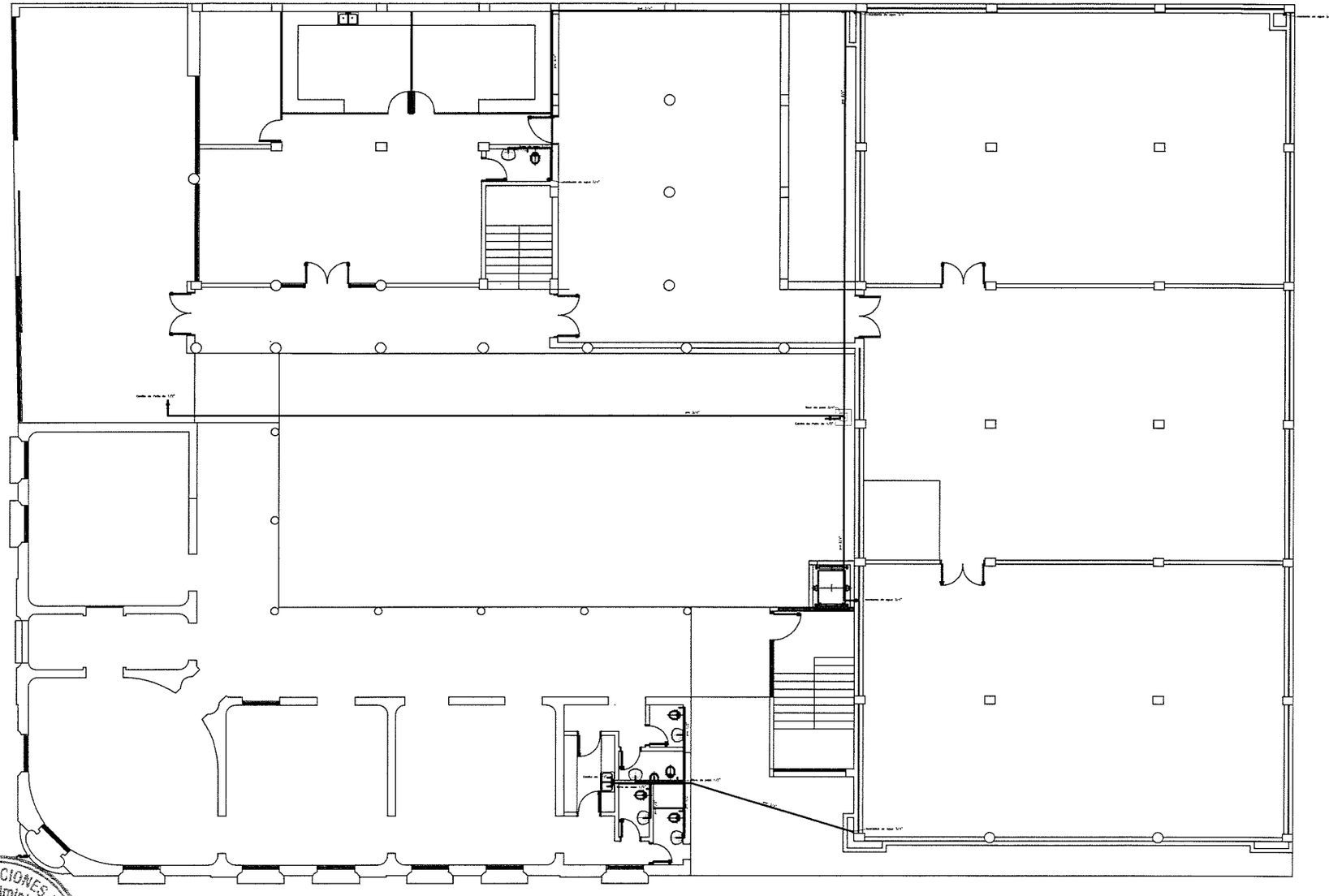

PLANTA BAJA

INSTALACION HIDRAULICA

ARCHIVO DE LA CANCILLERIA
UBICACIÓN: HUMAITA ESQ. 14 DE MAYO
PROPIETARIO: MINISTERIO DE RELACIONES EXTERIORES
DOMICILIO: PALMA E/ 14 DE MAYO PALACIO BERNARDINO LOPEZ
PROFESIONAL: ING. MARIANO PRIETO MAT. PROF. Nº: 747-374
DOMICILIO: 3 DE FEBRERO C/ MCAL LOPEZ FERNANDO DE LA MORA
CTA. CTE. CTRAL 10-460-23, 10-460-24, 10-460-00, 10-460-29, 10-460-30
SUP. TERR. 1.576 m2 SUP. CONSTRUIDA 322 m2 SUP. A CONST. 0.000 m2
PROPIETARIO PROFESIONAL

MINISTERIO DE RELACIONES EXTERIORES
Dirección General de Administración y Finanzas
Dirección de la U.O.C.

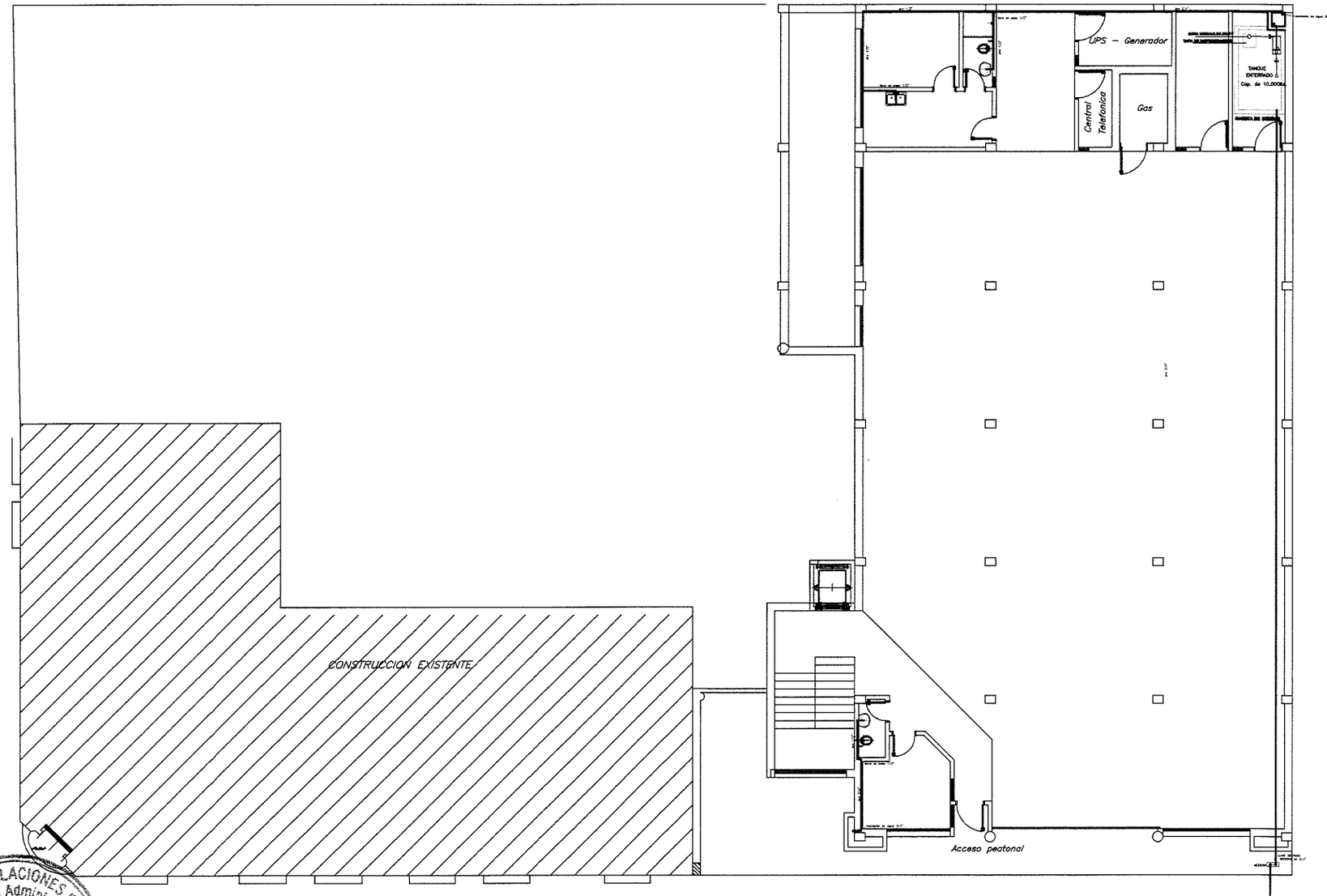

PLANTA SUBSUELO

INSTALACION HIDRAULICA

ARCHIVO DE LA CANCILLERIA

UBICACION: HUMAITA ESQ. 14 DE MAYO
PROPIETARIO: MINISTERIO DE RELACIONES EXTERIORES
DOMICILIO: PALMA E 14 DE MAYO "PALACIO BENIGNO LOPEZ"
PROFESIONAL: ING. MARIANO PRIETO RAT REG. Nº 147-374
DOMICILIO: 3 DE FEBRERO C. MISAL LOPEZ FERNANDO DE LA MORA
CTA CTE CTRAL 10-460-23, 10-460-24, 10-460-27, 10-460-29, 10-460-30
SUP.TERR 1.876 m2 SUP. CONSTRUIDA 300 m2 SUP. A CONST. 2.222 m2

PROPIETARIO PROFESIONAL

MINISTERIO DE RELACIONES EXTERIORES
Dirección General de Administración y Finanzas
Dirección de la U.O.C.

SSHH ALUMNOS

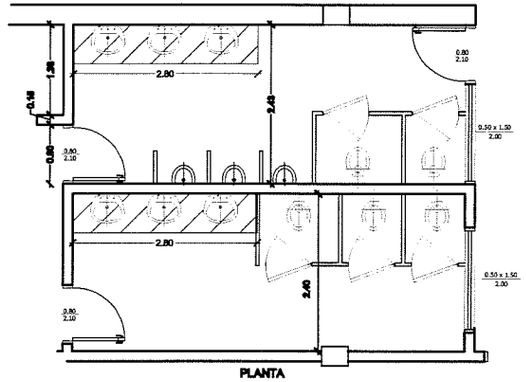

PLANTA

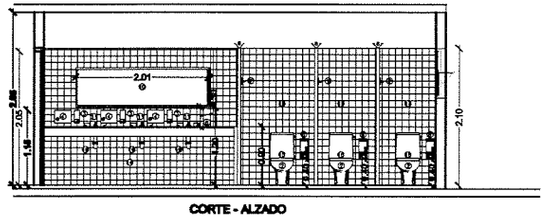

CORTE - ALZADO

REFERENCIAS:

1. LAVAMANOS OVAL DE EMBUTIR, LOSA VITREA COLOR BLANCO DECA RAVENA O SIMILAR
2. INODORO CON CISTERNA DE ACOPLE, LOSA VITREA COLOR BLANCO DECA RAVENA O SIMILAR
3. DISPENSADOR DE JABON LIQUIDO - PLASTICO.
4. DISPENSADOR DE TOALLA DE PAPEL - PLASTICO.
5. DISPENSADOR DE PAPEL HIGIENICO - PLASTICO.
7. COLGADOR - ACERO INOXIDABLE
8. DIVISORAS DE P.V.C COLOR BLANCO Y PERFILERIA DE ALUMINIO ANODIZADO NATURAL
9. PISO CERAMICO 30 x 30 cm. ALTO TRAFICO COLOR GRAFITO
10. ESPEJO NATURAL DE 4 mm.
11. GRIFERIA TIPO F.V. LOTUS AGUA FRIA/CALIENTE
14. AZULEJOS 10 x 10 cm. COLOR HIELO
16. TAPA PLASTICA ACOLCHADA DE INODORO COLOR BLANCO
20. LAVATORIO CON MESADA DE GRANITO NATURAL

SSHH OFICINAS

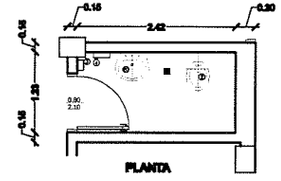

PLANTA

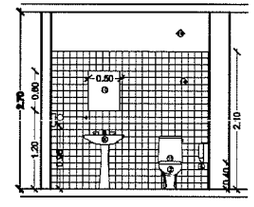

CORTE A-A

REFERENCIAS:

2. INODORO CON CISTERNA DE ACOPLE, LOSA VITREA COLOR BLANCO DECA RAVENA O SIMILAR
3. DISPENSADOR DE JABON LIQUIDO - PLASTICO.
4. DISPENSADOR DE TOALLA DE PAPEL - PLASTICO.
5. DISPENSADOR DE PAPEL HIGIENICO - PLASTICO.
9. PISO CERAMICO 30 x 30 cm. ALTO TRAFICO COLOR GRAFITO
10. ESPEJO NATURAL DE 4 mm.
11. GRIFERIA F.V. LINEA 81 AGUA.
14. AZULEJOS 10 x 10 cm. COLOR HIELO
16. TAPA PLASTICA ACOLCHADA DE INODORO COLOR BLANCO
18. CIELORRASO DESMONTABLE DE PLACAS DE YESO COLOR BLANCO
20. LAVATORIO CON PEDESTAL LOSA VITREA COLOR BLANCO

CANTINA

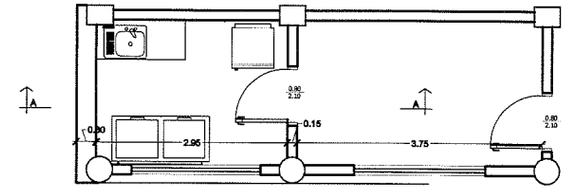

PLANTA

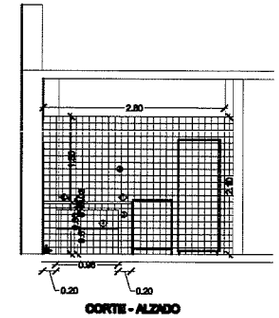

CORTE - ALZADO

REFERENCIAS:

1. MESADA DE ACERO INOXIDABLE
2. AZULEJO 10 x 10 cm - PORTOBELLO - COLOR HIELO (O SIMILAR) (junta 2mm color/dem)
3. BASE PLACAR DE MAMPOSTERIA REVOCADA CON HIDROFUGO h= 9 cm
4. ESTANTES INTERIORES MADERA SEMILUSTRE NATURAL

MINISTERIO DE RELACIONES EXTERIORES
Dirección General de Administración y Finanzas
Dirección de la U.O.C.

ARCHIVO DE LA CANCILLERIA	
UBICACION: HUMAITA ESQ. 14 DE MAYO	
PROPIETARIO: MINISTERIO DE RELACIONES EXTERIORES	
DOMICILIO: PALMA E 14 DE MAYO "PALACIO SEMIONO LOPEZ"	
PROFESIONAL: ING. MARIANO PRIETO	MAT. PROF. N°: 747.378
DOMICILIO: 3 DE FEBRERO C/ MCAL. LOPEZ "FERNANDO DE LA MORA"	
CTA. CTE. CTRAL: 10-460-03, 10-460-24, 10-460-27, 10-460-29, 10-460-30	
SUP. TERR.: 1.576 m2	SUP. CONSTRUIDA: 322 m2 SUP. A CONST.: 2.220 m2
PROPIETARIO	PROFESIONAL

SSHH ALUMNOS

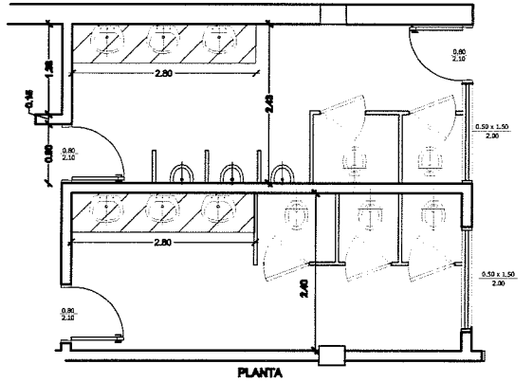

PLANTA

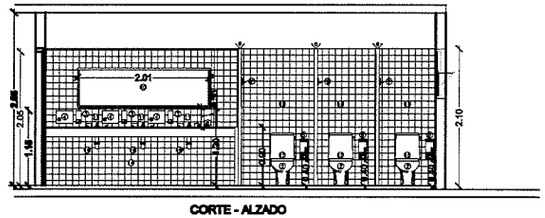

CORTE - ALZADO

REFERENCIAS:

1. LAVAMANOS OVAL DE EMBUTIR, LOSA VITREA COLOR BLANCO DECA RAVENA O SIMILAR
2. INODORO CON CISTERNA DE ACOPLE, LOSA VITREA COLOR BLANCO DECA RAVENA O SIMILAR
3. DISPENSADOR DE JABON LIQUIDO - PLASTICO.
4. DISPENSADOR DE TOALLA DE PAPEL - PLASTICO.
5. DISPENSADOR DE PAPEL HIGIENICO - PLASTICO.
7. COLGADOR - ACERO INOXIDABLE
8. DIMENSIONES DE P.V.C COLOR BLANCO Y PERIFERIA DE ALUMINIO ANODIZADO NATURAL
9. PISO CERAMICO 20 x 20 cm. ALTO TRAFICO COLOR GRAFITO
10. ESPEJO NATURAL DE 4 mm.
11. GRIFERIA TIPO F.V. LOTUS AGUA FRIA/CALIENTE
14. AZULEJOS 10 x 10 cm. COLOR HIELO
15. TAPA PLASTICA ACOLCHADA DE INODORO COLOR BLANCO
20. LAVATORIO CON MESADA DE GRANITO NATURAL

SSHH OFICINAS

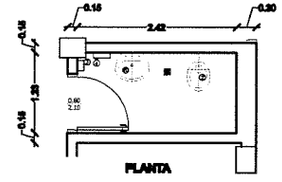

PLANTA

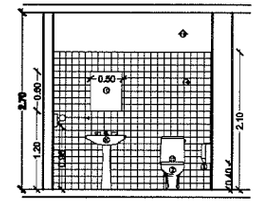

CORTE A-A

REFERENCIAS:

2. INODORO CON CISTERNA DE ACOPLE, LOSA VITREA COLOR BLANCO DECA RAVENA O SIMILAR
3. DISPENSADOR DE JABON LIQUIDO - PLASTICO.
4. DISPENSADOR DE TOALLA DE PAPEL - PLASTICO.
5. DISPENSADOR DE PAPEL HIGIENICO - PLASTICO.
9. PISO CERAMICO 20 x 20 cm. ALTO TRAFICO COLOR GRAFITO
10. ESPEJO NATURAL DE 4 mm.
11. GRIFERIA F.V. LINEA 61 AGUA
14. AZULEJOS 10 x 10 cm. COLOR HIELO
15. TAPA PLASTICA ACOLCHADA DE INODORO COLOR BLANCO
18. CIELORRASO DESMONTABLE DE PLACAS DE YESO COLOR BLANCO
20. LAVATORIO CON PEDESTAL LOSA VITREA COLOR BLANCO

CANTINA

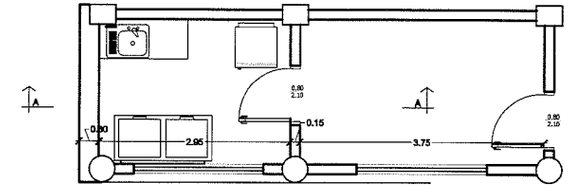

PLANTA

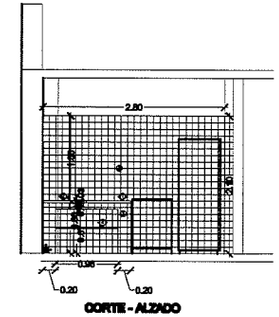

CORTE - ALZADO

REFERENCIAS:

1. MESADA DE ACERO INOXIDABLE
2. AZULEJO 10 x 10 cm - PORTOBELLO - COLOR HIELO (O SIMILAR) (junta 2mm colorddem)
3. BASE PLACAR DE MAMPOSTERIA REVOCADA CON HIDROFUGO h= 9 cm
4. ESTANTES INTERIORES MADERA SEMILUSTRE NATURAL

MINISTERIO DE RELACIONES EXTERIORES
Dirección General de Administración y Finanzas
Dirección de la U.O.C. S.
REPUBLICA DEL PARAGUAY

ARCHIVO DE LA CANCILLERIA		
UBICACION: HUMAITA ESQ. 14 DE MAYO		
PROPIETARIO: MINISTERIO DE RELACIONES EXTERIORES		
DOMICILIO: PALMA E 14 DE MAYO "PALACIO BENIGNO LOPEZ"		
PROFESIONAL: ING. MARIANO PRIETO		PAT. PROF. N°. 747.378
DOMICILIO: 3 DE FEBRERO C/ MCAL. LOPEZ "FERNANDO DE LA MORA"		
CTA. CTE. CTRAL 10-460-23, 10-460-24, 10-460-27, 10-460-29, 10-460-30		
SUP. TERR. 1.576 m2	SUP. CONSTRUIDA 302 m2	SUP. A CONST. 2.200 m2
PROPIETARIO		PROFESIONAL

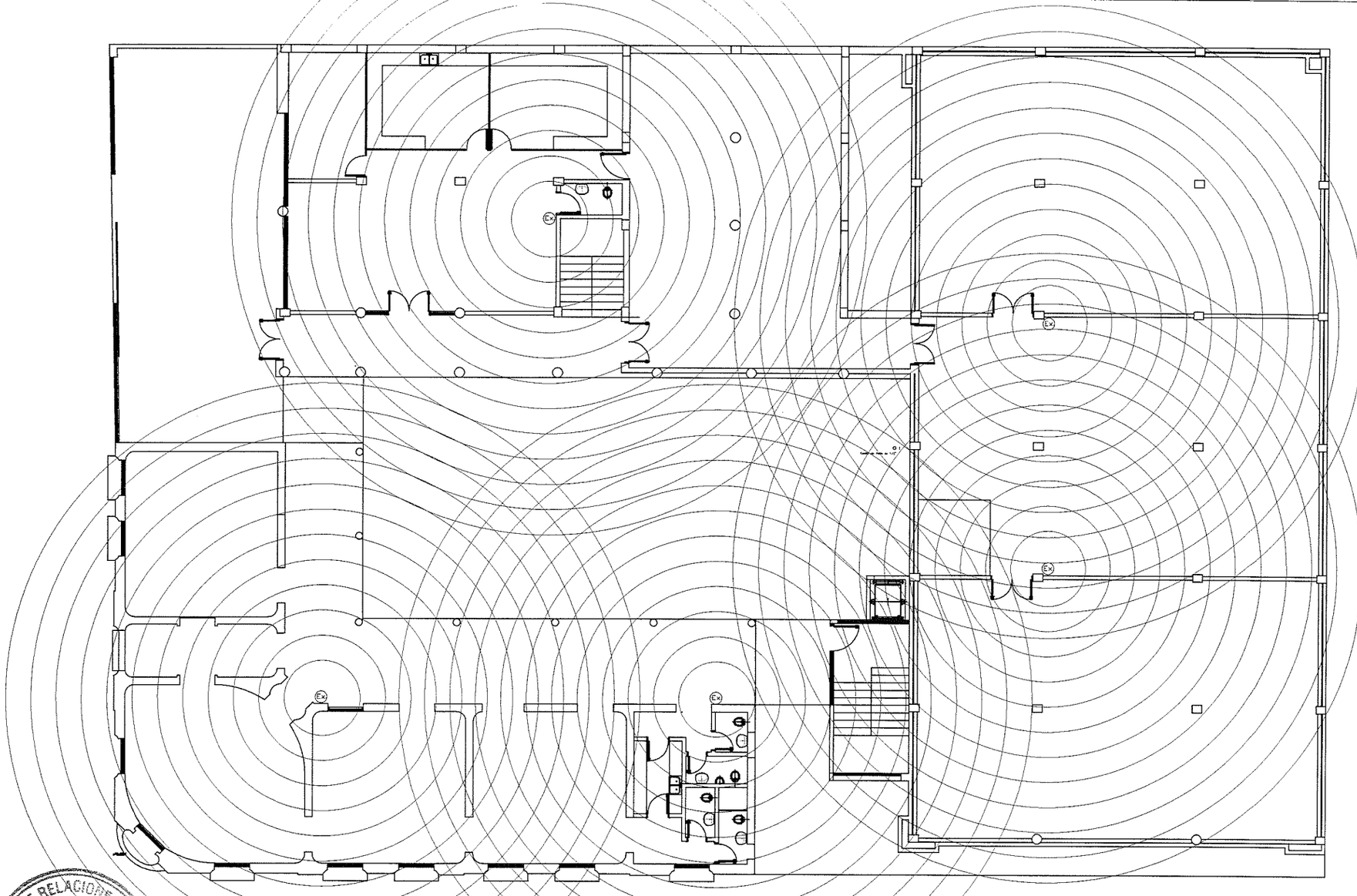

PLANTA BAJA

EXTINTORES P.Q.S. - 6Kg

COBERTURA DE EXTINTORES - DIAMETRO 25 METROS

ARCHIVO DE LA CANCILLERIA

UBICACIÓN: HUMAITA ESQ. 14 DE MAYO

PROPIETARIO: MINISTERIO DE RELACIONES EXTERIORES

DOMICILIO: PALMA E 14 DE MAYO "PALACIO BENIGNO LOPEZ"

PROFESIONAL: ING. MARIANO PRETO MAT PROF Nº 747-379

DOMICILIO: 3 DE FEBRERO C/ MCAL LOPEZ "FERNANDO DE LA MORA

CTA CTE CTRAL 10-460-23, 10-460-24, 10-460-07, 10-460-28, 10-460-30

SUP TERR 1.576 m2 SUP. CONSTRUIDA 322 m2 SUP. A CONST. 2.320 m2

PROPIETARIO PROFESIONAL

MINISTERIO DE RELACIONES EXTERIORES
Dirección General de Administración y Finanzas
Dirección de la U.O.C.

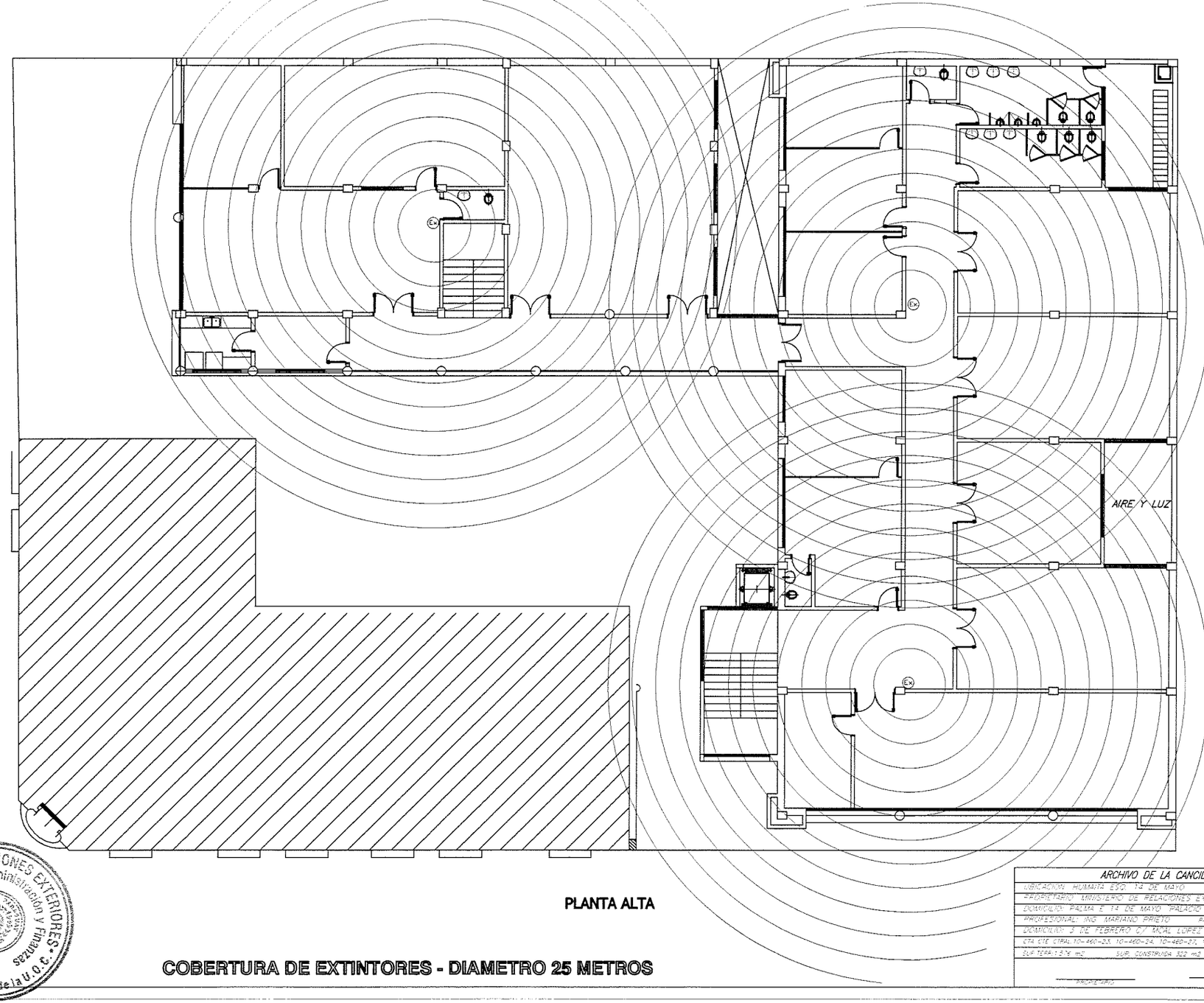

PLANTA ALTA

COBERTURA DE EXTINTORES - DIAMETRO 25 METROS

ARCHIVO DE LA CANCILLERIA
UBICACIÓN: HUMAITA ESQ. 14 DE MAYO
PROPIETARIO: MINISTERIO DE RELACIONES EXTERIORES
DOMICILIO: PALMA E 14 DE MAYO "PALACIO BENIGNO LOPEZ"
PROFESIONAL: ING. MARIANO PRIETO MAT. PROF. Nº: 747-374
DOMICILIO: 3 DE FEBRERO C/ MCAL LOPEZ FERNANDO DE LA MORA
CTA. CTE. CTRAL: 10-460-23, 10-460-24, 10-460-27, 10-460-29, 10-460-30
SUP. TERR.: 1.576 m2 SUP. CONSTRUIDA: 922 m2 SUP. A CONST.: 1.220 m2
PROPIETARIO PROFESIONAL

MINISTERIO DE RELACIONES EXTERIORES
Dirección General de Administración y Finanzas
U.O.C.

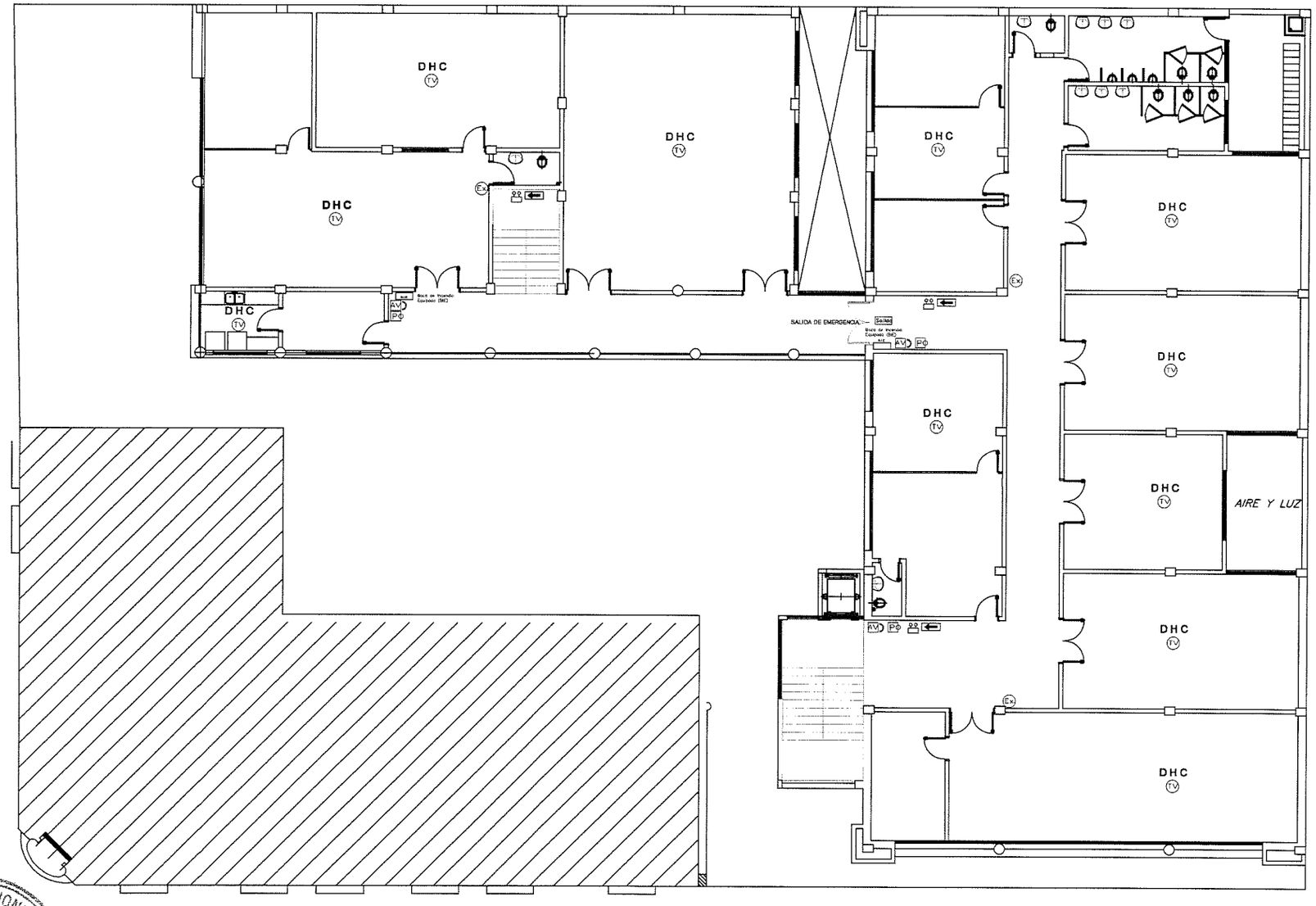

PLANTA ALTA

INSTALACION CONTRA INCENDIOS

Referencias:

- TV Detector Termovelocimétrico
- Ex Extintor Dióxido Polivalente
- Salida Salida de Emergencia
- AVD Alarma Audio y Visual
- PD Pulsador Manual

ARCHIVO DE LA CANCILLERIA
UBICACION: HUMAITA ESQ. 14 DE MAYO
PROPIETARIO: MINISTERIO DE RELACIONES EXTERIORES
DOMICILIO: PALMA E 14 DE MAYO PALACIO BENIGNO LOPEZ
PROFESIONAL: ING. MARIANO PRIETO MAT. PROF. Nº 947-378
DOMICILIO: 3 DE FEBRERO C. MJAL LOPEZ FERNANDEZ DE LA MORA
CTA CTE GRAL 10-460-23, 10-460-24, 10-460-27, 10-460-28, 10-460-30
SUP. TERR. 1.576 m2 SUP. CONSTRUIDA 302 m2 SUP. A CONST. 2.200 m2
PROPIETARIO PROFESIONAL

MINISTERIO DE RELACIONES EXTERIORES
Dirección General de Administración y Finanzas
Dirección de la U.G.C.

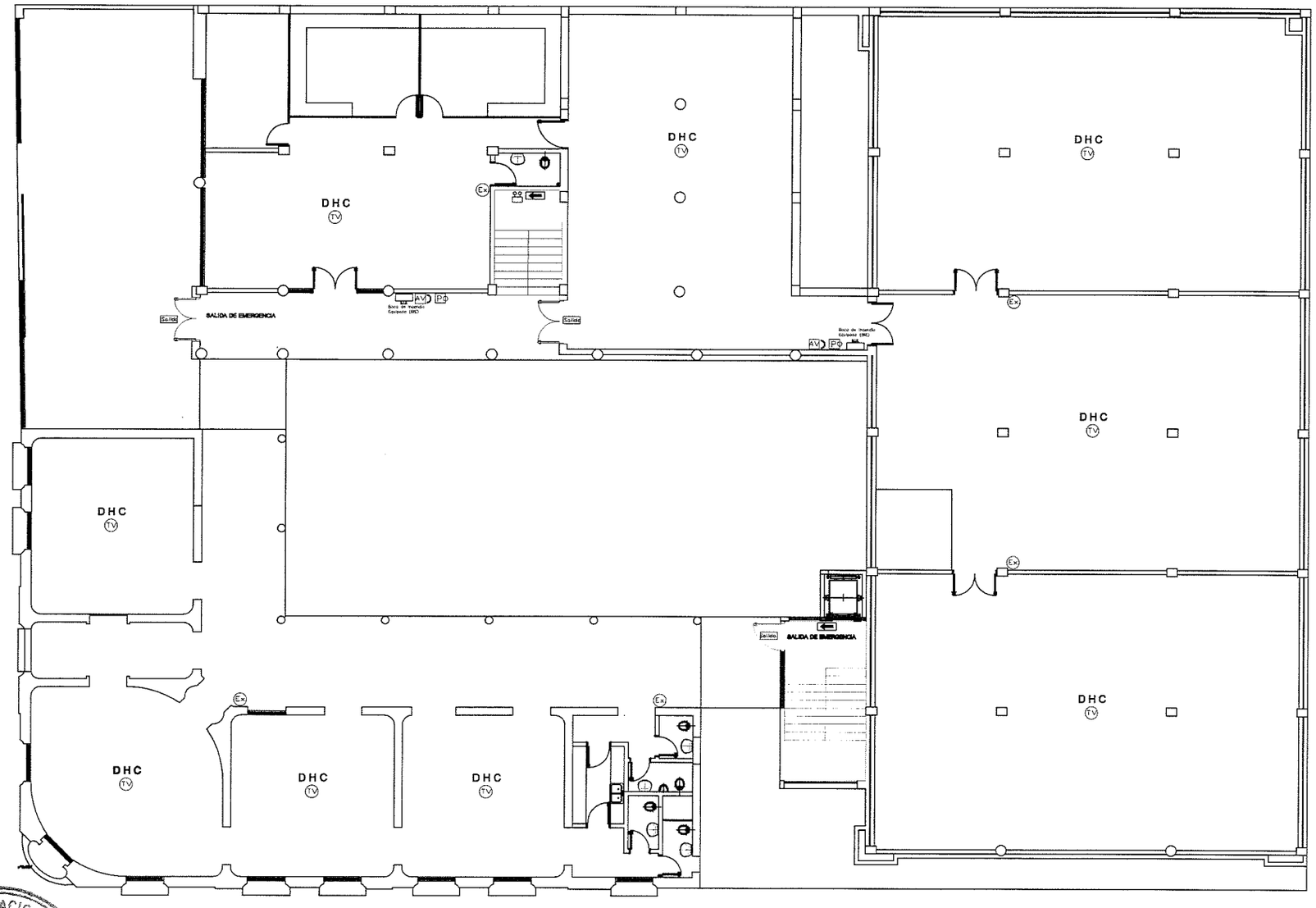

PLANTA BAJA

Referencias

- TV Detector Termovelocimétrico
- Ex Extintor Químico Portátil
- Salida Salida de Emergencia
- AV Alarma Acústica
- PD Pulsador Manual

INSTALACION CONTRA INCENDIOS

ARCHIVO DE LA CANCILLERIA	
UBICACIÓN: HUMANTA ESQ. "14 DE MAYO"	
PROPIETARIO: MINISTERIO DE RELACIONES EXTERIORES	
DOMICILIO: PALMA E 14 DE MAYO "PALACIO BENIGNO LOPEZ"	
PROFESIONAL: ING. MARIANO PRIETO	MAT PROF Nº: 747.378
DOMICILIO: 3 DE FEBRERO C/ MORAL LOPEZ FERNANDO DE LA MORA	
CTA. CTE. CTRAL: 10-460-23, 10-460-24, 10-460-27, 10-460-29, 10-460-30	
SUP. TERR.: 1.576 m2	SUP. CONSTRUIDA: 302 m2 SUP. A CONST.: 0.220 m2
PROPIETARIO	PROFESIONAL

MINISTERIO DE RELACIONES EXTERIORES
Dirección General de Administración y Finanzas
Dirección de la U.C.C.

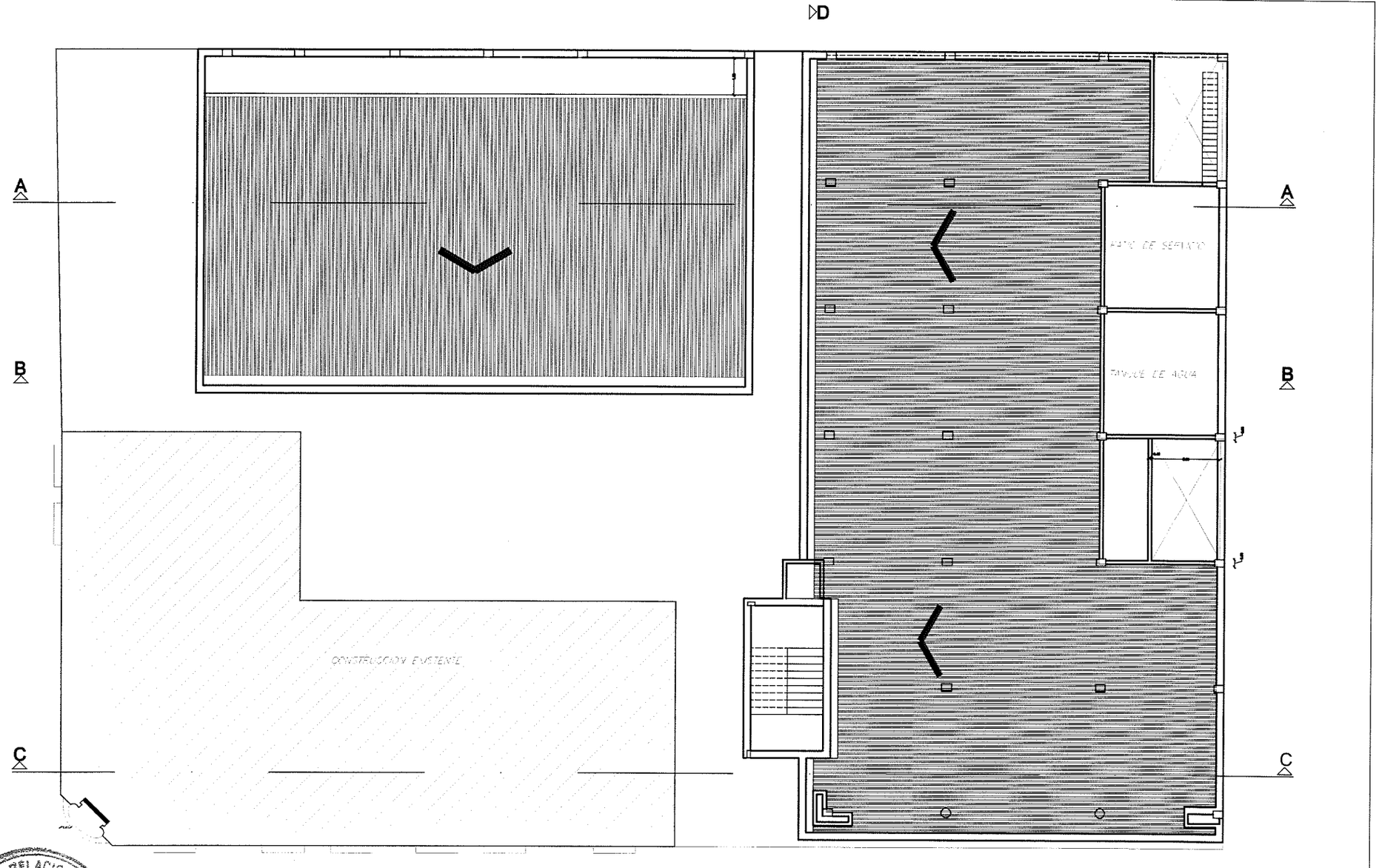

PLANTA DE TECHO
Escala : 1/50

PLANTA ACOTADA

ARCHIVO DE LA CANCILLERIA		
UBICACION: HUMAITA ESQ. 14 DE MAYO		
PROPIETARIO: MINISTERIO DE RELACIONES EXTERIORES		
DOMICILIO: PALMA E 14 DE MAYO "PALACIO BENIGNO LOPEZ"		
PROFESIONAL: ING. MARIANO PRIETO		Mat. MOP N° 217.379
DOMICILIO: 3 DE FEBRERO C/ MCAL LOPEZ "FERNANDO DE LA MORA"		
CTA CTE CTRAL 10-460-23, 10-460-24, 10-460-27, 10-460-29, 10-460-30		
SUP. TERR. 1.976 m2	SUP. CONSTRUIDA 302 m2	SUP. A CONST. 2.220 m2
PROPIETARIO		PROFESIONAL

MINISTERIO DE RELACIONES EXTERIORES
Dirección General de Administración y Finanzas
Dirección de Obras O.C.

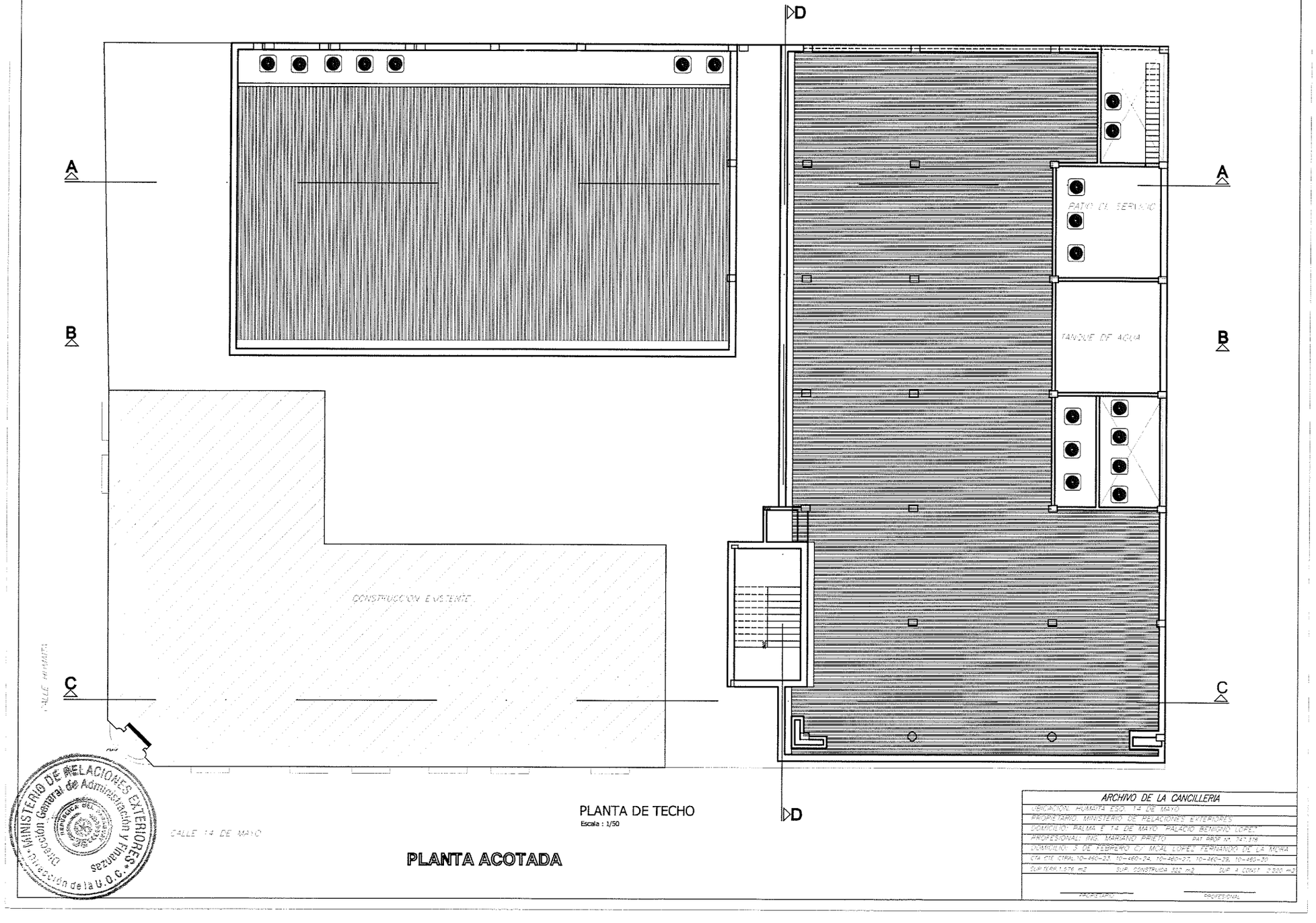
D
A
B
C
PATIO DE SERVICIO
TANQUE DE AGUA
CONSTRUCCION EXISTENTE
CALLE 14 DE MAYO
PLANTA DE TECHO
Escala : 1/50
PLANTA ACOTADA
ARCHIVO DE LA CANCILLERIA
UBICACIÓN: HUMAITÁ ESQ. 14 DE MAYO
PROPIETARIO: MINISTERIO DE RELACIONES EXTERIORES
DOMICILIO: PALMA E 14 DE MAYO, PALACIO BENIGNO LOPEZ
PROFESIONAL: ING. MARIANO PRIETO MAT. PROF. Nº 747-378
DOMICILIO: 3 DE FEBRERO C/ MCAL LOPEZ FERNANDO DE LA MORA
CTA. CTE. CTRAL: 10-460-23, 10-460-24, 10-460-27, 10-460-28, 10-460-30
SUP. TERR: 1.670 m2 SUP. CONSTRUIDA: 330 m2 SUP. A CONST.: 0.300 m2
PROPIETARIO
PROFESIONAL
MINISTERIO DE RELACIONES EXTERIORES
Dirección General de Administración y Finanzas
Dirección de la U.O.C.

ENTORNO URBANO

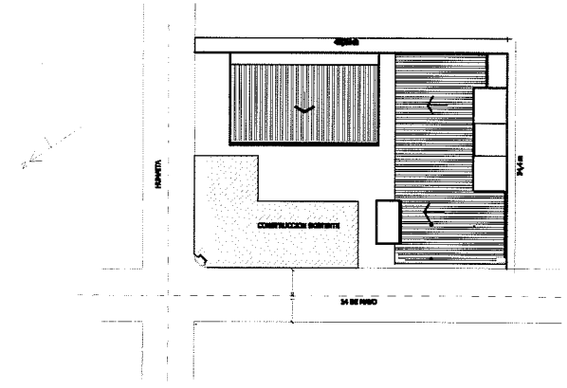

PLANTA DE UBICACION

ARCHIVO DE LA CANCILLERIA	
UBICACION: HUMAITA ESQ. 14 DE MAYO	
PROPIETARIO: MINISTERIO DE RELACIONES EXTERIORES	
DOMICILIO: PALMA E 14 DE MAYO "PALACIO BENIGNO LOPEZ"	
PROFESIONAL: ING. MARIANO PRIETO	MAT. PROF. N° 14.378
DOMICILIO: 3 DE FEBRERO C/ MCAL LOPEZ FERNANDO DE LA MORA	
CTA. CTE. CTRAL 10-460-03, 10-460-14, 10-460-23, 10-460-29, 10-460-30	
SUP. TERR. 1.570 m2	SUP. CONSTRUIDA 332 m2	SUP. A CONST. 0.220 m2
PROPIETARIO	PROFESIONAL

MINISTERIO DE RELACIONES EXTERIORES
Dirección General de Administración y Finanzas
Dirección de la U.O.C.
REPUBLICA DEL PARAGUAY

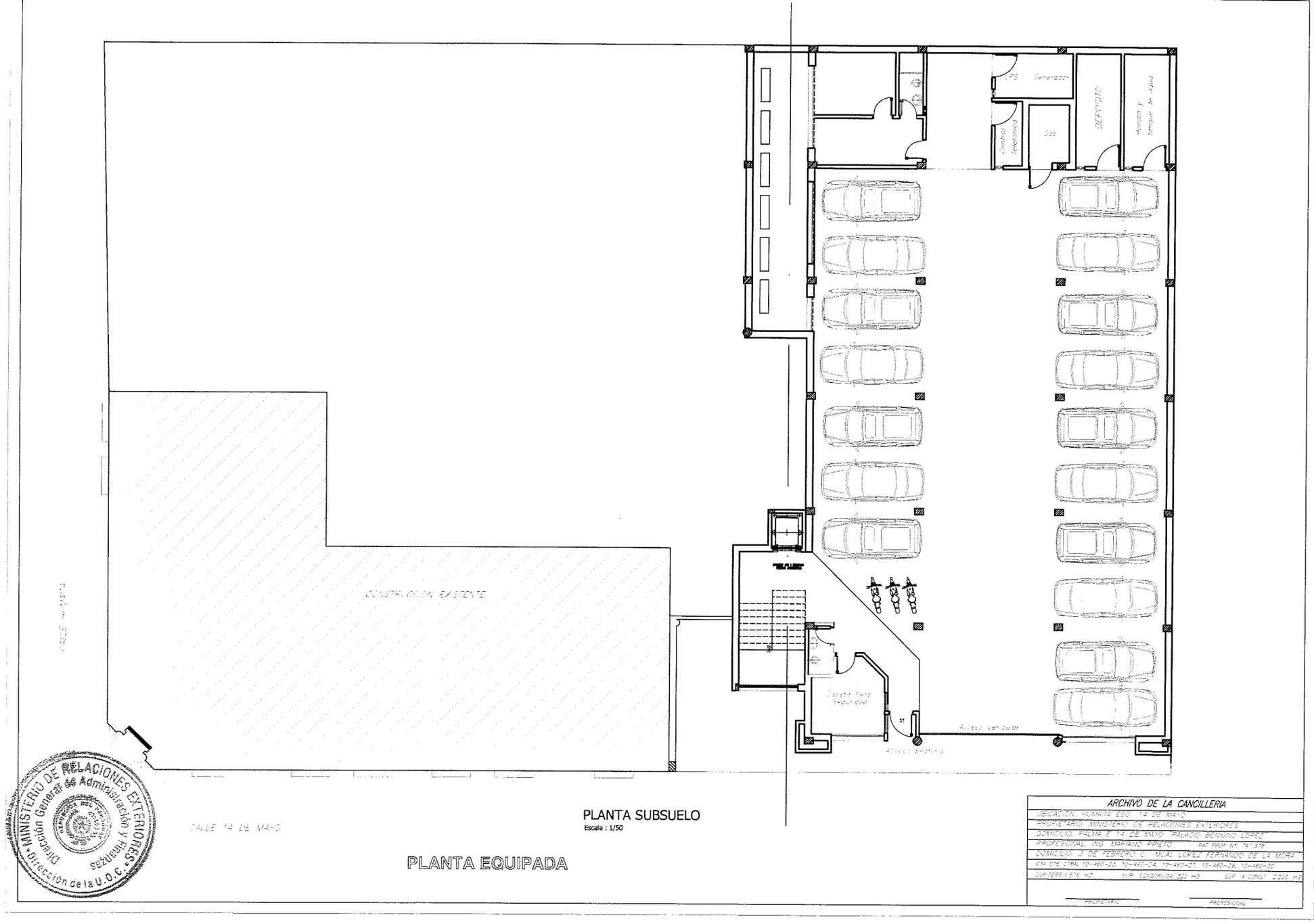

PLANTA SUBSUELO
Escala : 1/50

PLANTA EQUIPADA

ARCHIVO DE LA CANCILLERIA	
UBICACIÓN: HUMAITÁ ESQ. 14 DE MAYO	
PROPIETARIO: MINISTERIO DE RELACIONES EXTERIORES	
DOMICILIO: PALMA E 14 DE MAYO "PALACIO BENIGNO LOPEZ"	
PROFESIONAL: ING. MARIANO PRIETO	MAT. PROF. N°: 74.378
DOMICILIO: 3 DE FEBRERO C/ MCAL. LOPEZ FERNANDO DE LA MORA	
CTA. CTE. CTRAL. 10-460-23, 10-460-04, 10-460-05, 10-460-28, 10-460-30	
SUP. TERR.: 576 m2	SUP. CONSTRUIDA: 701 m2	SUP. A CONST.: 0.300 m2
PROPIETARIO	PROFESIONAL

MINISTERIO DE RELACIONES EXTERIORES
Dirección General de Administración y Finanzas
Dirección de la U.O.C.

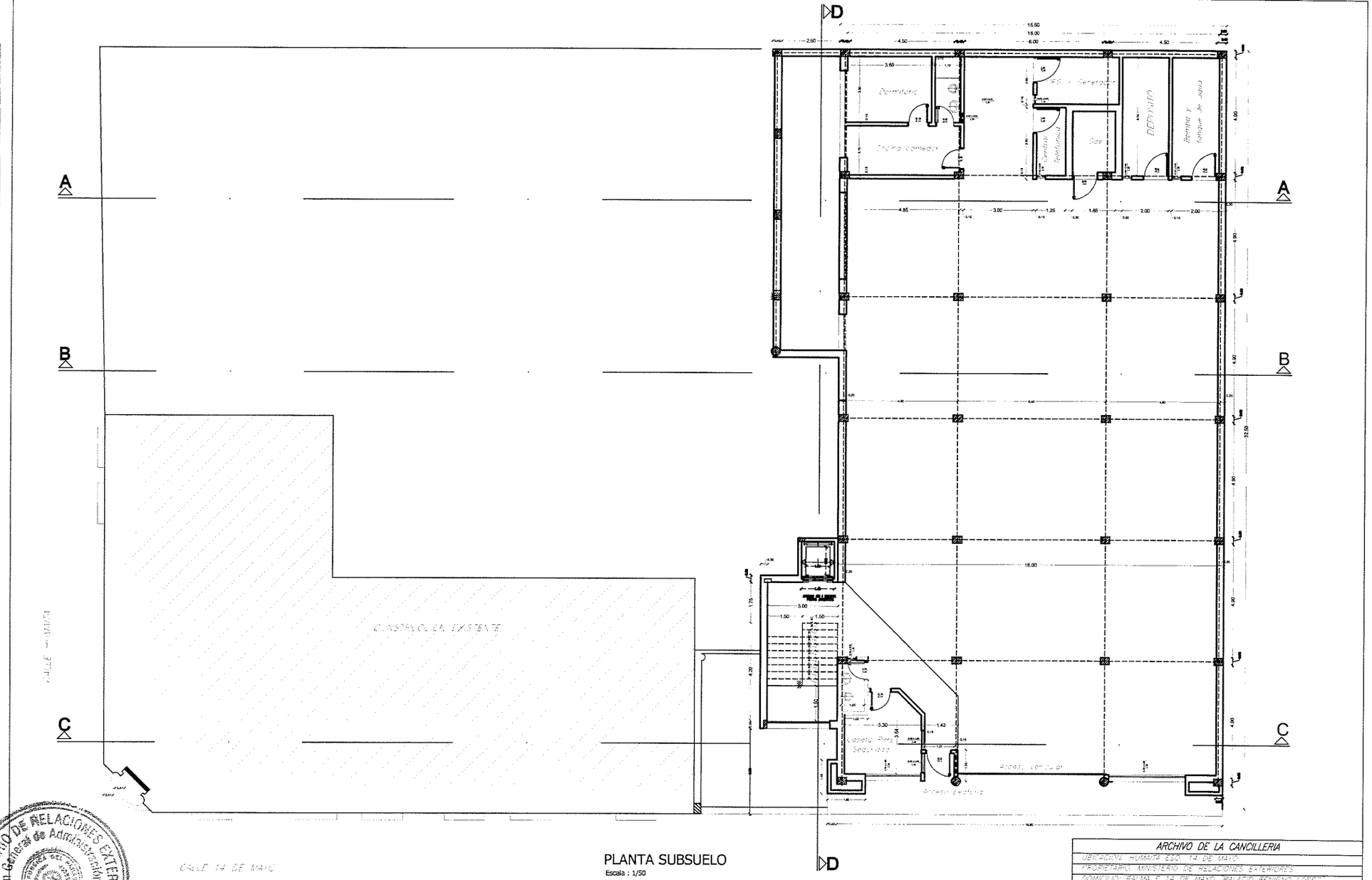

PLANTA SUBSUELO
Escala : 1/50

PLANTA ACOTADA

ARCHIVO DE LA CANCILLERIA
UBICACION: HUMAITA ESQ. 14 DE MAYO
PROPIETARIO: MINISTERIO DE RELACIONES EXTERIORES
DOMICILIO: PALMA E 14 DE MAYO "PALACIO BENIRANO LOPEZ"
PROFESIONAL: ING. MARIANO ARRETO MAT. PROF. N°. 147.378
DOMICILIO: 3 DE FEBRERO C. NICAL LOPEZ FERNANDO DE LA MORA
CTA. CTE. CTRAL 10-460-33, 10-460-24, 10-460-27, 10-460-28, 10-460-10
SUP. TERR. 1.520 m2 SUP. CONSTRUIDA 132 m2 SUP. A CONST. 2.320 m2
PROPIETARIO PROFESIONAL

MINISTERIO DE RELACIONES EXTERIORES
Dirección General de Administración y Finanzas
Dirección de la U.O.C.

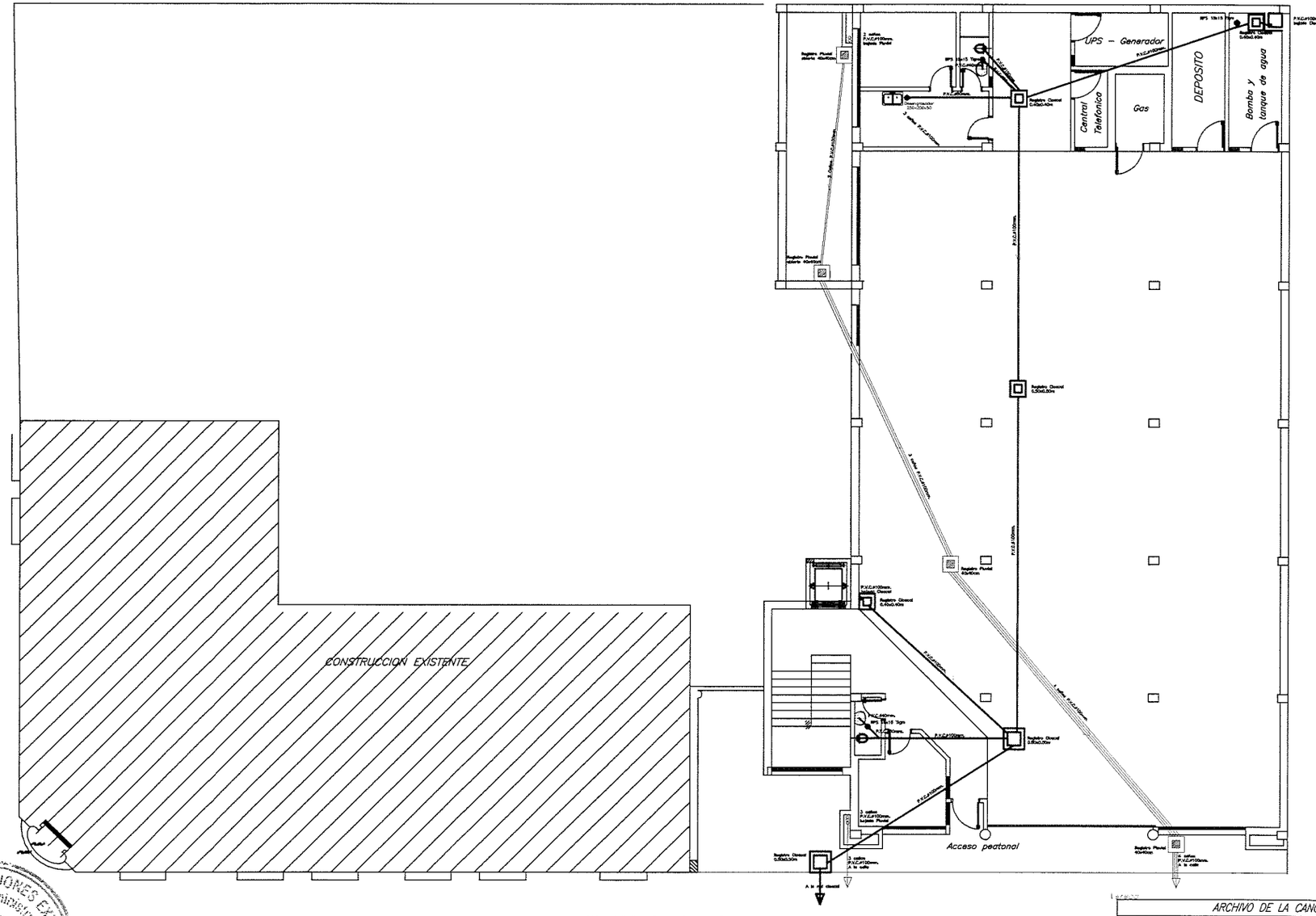

PLANTA SUBSUELO

DESAGUE CLOACAL Y PLUVIAL

ARCHIVO DE LA CANCILLERIA
UBICACION: HUMAITA ESQ. 14 DE MAYO
PROPIETARIO: MINISTERIO DE RELACIONES EXTERIORES
DOMICILIO: PALMA E 14 DE MAYO PALACIO BENIGNO LOPEZ
PROFESIONAL: ING. MARIANO PRIETO MAT. PROF. Nº 747-379
DOMICILIO: 3 DE FEBRERO C/ MCAL. LOPEZ FERNANDO DE LA MORA
CTA. CTE. CTRAL 10-460-23, 10-460-24, 10-460-25, 10-460-29, 10-460-30
SUP. TERR.: 1.576 m2 SUP. CONSTRUIDA 232 m2 SUP. A CONST. 2.320 m2
PROPIETARIO PROFESIONAL

MINISTERIO DE RELACIONES EXTERIORES
Dirección General de Administración y Finanzas
Dirección de la U.O.C.

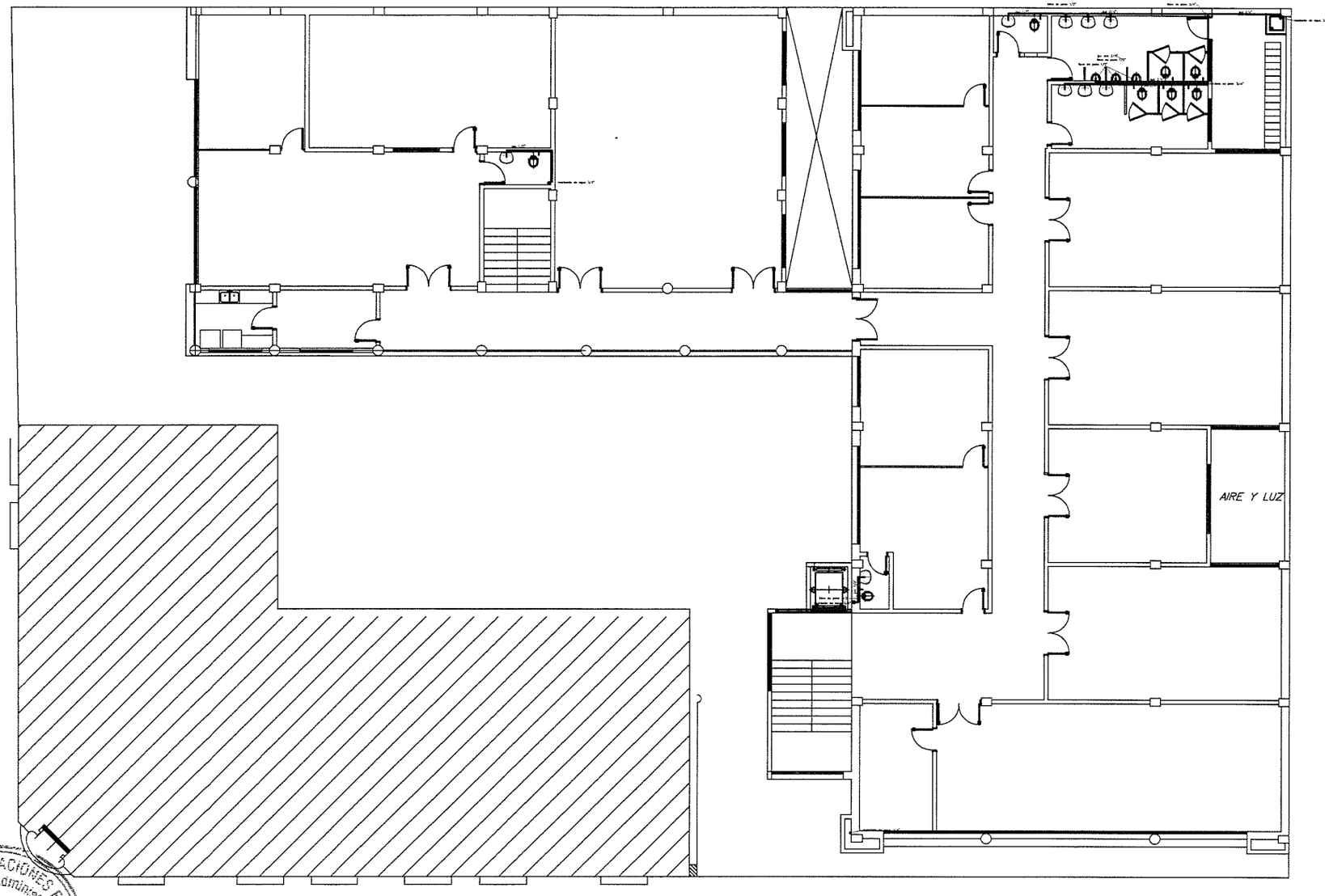

PLANTA ALTA

INSTALACION HIDRAULICA

ARCHIVO DE LA CANCILLERIA		
UBICACION: HUMAITA ESQ. 14 DE MAYO		
PROPIETARIO: MINISTERIO DE RELACIONES EXTERIORES		
DOMICILIO: PALMA E 14 DE MAYO "PALACIO BERNARDINO LOPEZ"		
PROFESIONAL: ING. MARIANO PIRETU		MAT PROF Nº 747-378
DOMICILIO: 3 DE FEBRERO C/ MCAL LOPEZ FERNANDO DE LA MORA		
CTA CTE CTRAL 10-460-23, 10-460-24, 10-460-27, 10-460-29, 10-460-30		
SUP TERRENO EN m2	SUP. CONSTRUIDA 322 m2	SUP. A CONST. 2.202 m2
PROPIETARIO		PROFESIONAL

MINISTERIO DE RELACIONES EXTERIORES
Dirección General de Administración y Finanzas
Dirección de la U.O.C.
REPUBLICA DEL PARAGUAY

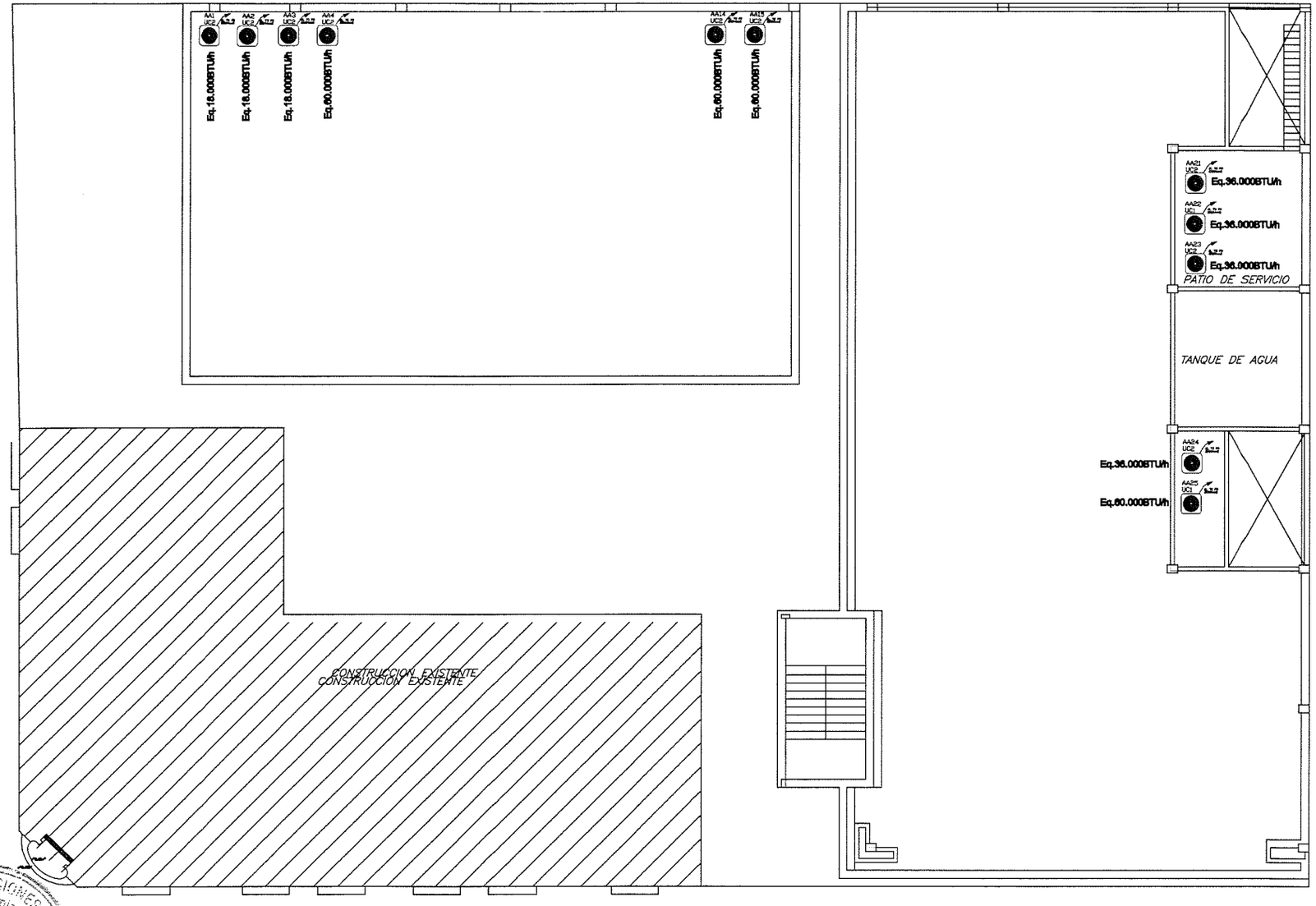

INSTALACION DE AIRE ACONDICIONADO

ARCHIVO DE LA CANCILLERIA

UBICACION: HUMAITA ESQ. 14 DE MAYO

PROPIETARIO: MINISTERIO DE RELACIONES EXTERIORES

DOMICILIO: PALMA E 14 DE MAYO "PALACIO BENIGNO LOPEZ"

PROFESIONAL: ING. MARIANO PRIETO PAT PROF N° 74-379

DOMICILIO: 3 DE FEBRERO C/ MCAL LOPEZ FERNANDO DE LA MORA

CTA DE CTRAL 10-460-53, 10-460-34, 10-460-17, 10-460-26, 10-460-30

SUP TERR 1.576 m2 SUP. CONSTRUIDA 322 m2 SUP. A CONST. 2.200 m2

PROPIETARIO PROFESIONAL

MINISTERIO DE RELACIONES EXTERIORES
Dirección General de Administración y Finanzas
Dirección de la U.O.C.