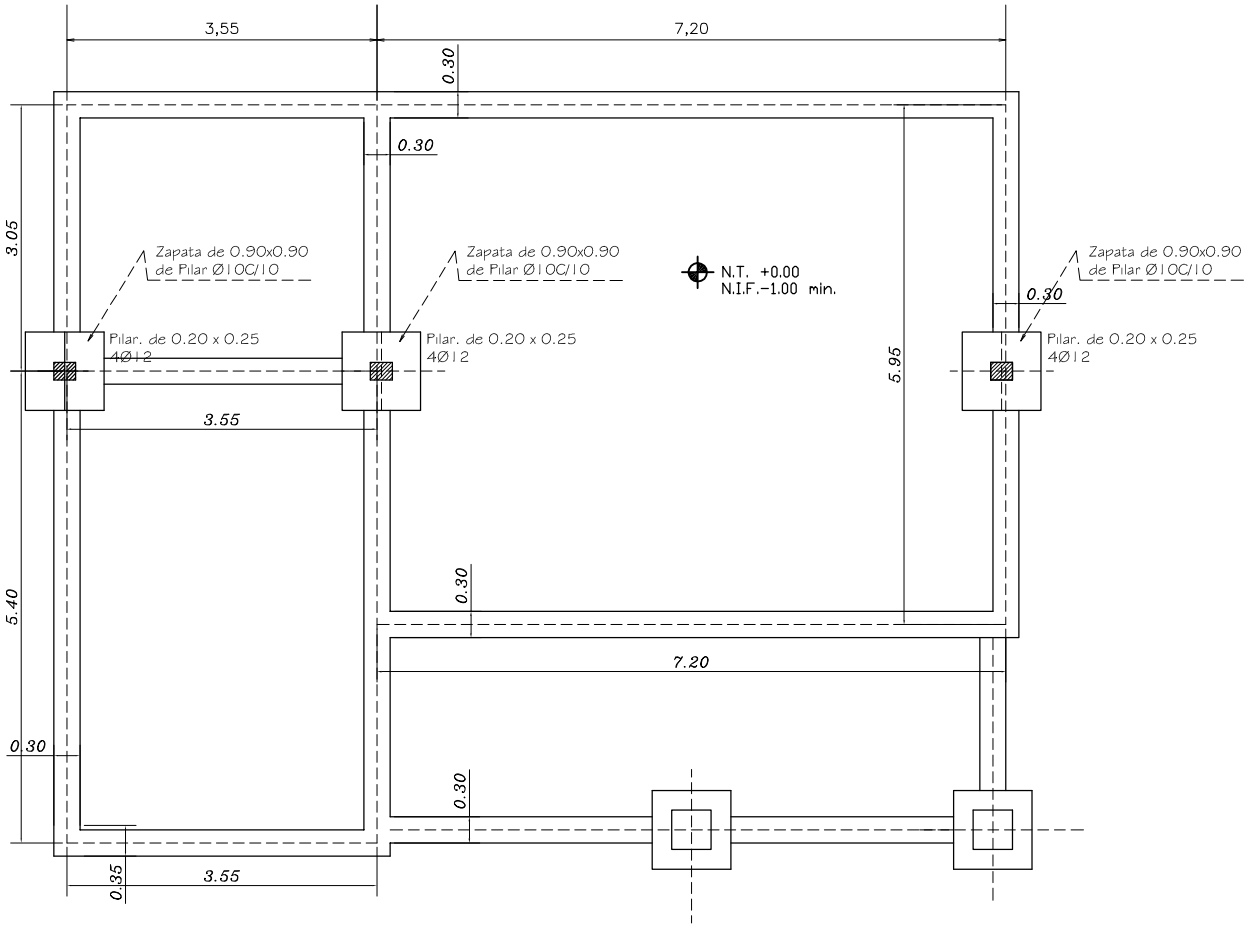

MINISTERIO DE EDUCACION Y CULTURA

DIRECCION DE INFRAESTRUCTURA

EQUIPO TÉCNICO DE INFRAESTRUCTURA MEC/BID

Proyecto	COMEDOR Y COCINA - TIPO 1	3
	PLANTA DE CIMENTACION Esc. 1/75	