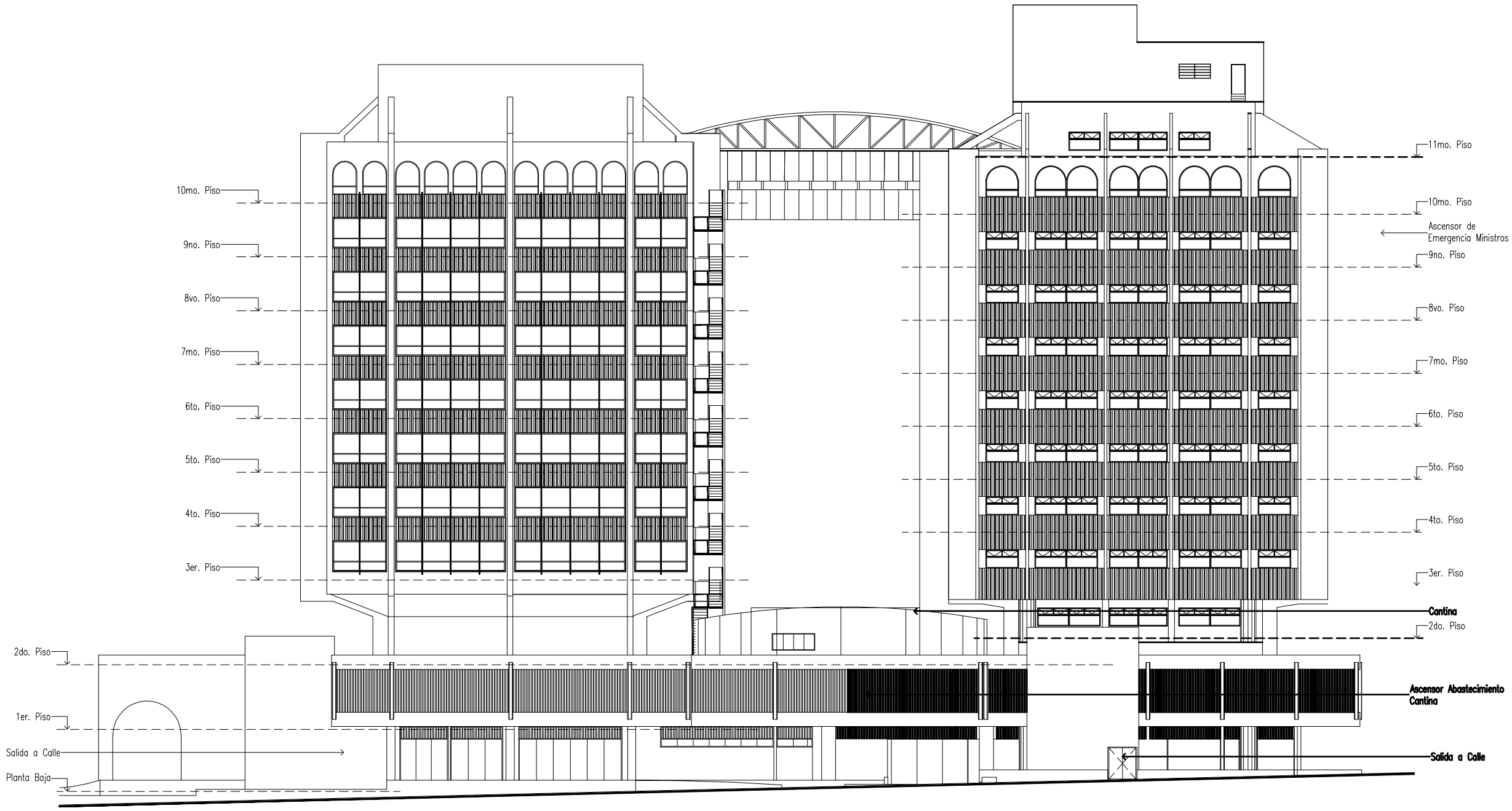

FACHADA CALLE PEDRO TESTANOVA

esc: 1/100

FECHA	Nro.	MODIFICACION	VERIFICADO	APROBADO

PODER JUDICIAL
CORTE SUPREMA DE JUSTICIA
DIRECCION DE INFRAESTRUCTURA FISICA

OBRA: mantenimiento menores 2014

UBICACION: Palacio de Justicia Asuncion

PLANO: fachada

PLANO N° 03

PROYECTO	ESCALA	DIBUJO	FECHA
DEPARTAMENTO DE OBRAS Y PROYECTOS			abril 2014