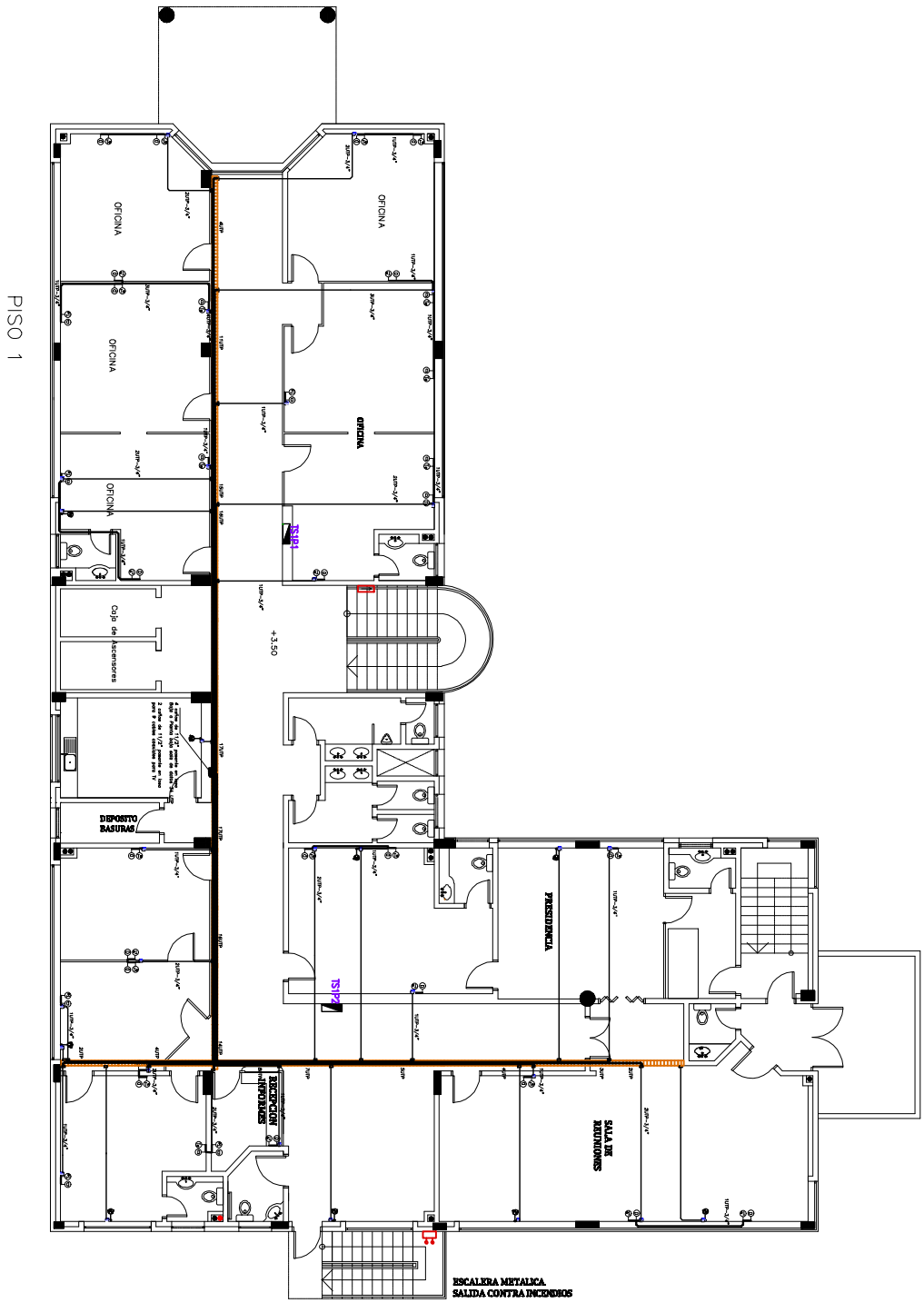

REFERENCIAS

Bandeja portacables para cielos falsos, altura h=2.82 m

Electroducto rígido PVC antiflama sobre cielo raso

Electroducto corrugado PVC antiflama embutido

Caja 10x5 PVC antiflama atornillado o bandeja

Caja octogonal PVC, adosada a muro o viga sobre cielo raso h=2.82m

Toma de datos RJ45, h=0.4m

Toma de teléfono h=0.4m

Toma de TV h=2.10m

OBSERVACIONES

Deberá colocarse:

Cable de cobre desnudo de 6 mm2 para conexiones equipotenciales y conectados a barras de tierra de los tableros

Soporte para bandejas fijado a losa en perfil L 1" y varillas roscadas 5/16".

Infona
Instituto Forestal Nacional

Planta de Datos y Telefonía Planta Alta

Por razones de espacio se han reducido los tamaños de los planos, sin embargo estos están disponibles en el Sistema de Contrataciones Públicas. www.dncp.gov.py

Lámina
34