Universidad Nacional de Asunción
DIRECCION DE CONTRATACIONES
www.una.py
C. Elect.: contrataciones@rec.una.py
Telefax: 595 – 21 – 585540/3, 585546
CP: 2160, San Lorenzo – Paraguay
Campus de la UNA, San Lorenzo – Paraguay

San Lorenzo, 16 de octubre de 2023.-

DICTAMEN DE LA DIRECCIÓN DE CONTRATACIONES N° 42/23

Ref.: CONTRATACIÓN DIRECTA Nº 32/23 PARA EL SERVICIO DE CATERING PARA EL X ENCUENTRO DE REDES UNIVERSITARIAS Y CONSEJO DE RECTORES DE AMERICA LATINA Y EL CARIBE-CONTRATO ABIERTO- ID Nº 436.660

En cumplimiento a lo dispuesto por la Resolución DNCP N° 1890/2020 de fecha 07 de mayo de 2020 "POR LA CUAL SE REGULA LA ESTIMACIÓN DE PRECIOS Y SU PUBLICIDAD EN LOS PROCEDIMIENTOS DE CONTRATACIONES PÚBLICAS EN EL MARCO DE LA LEY 2051/03". La Dirección de Contrataciones dependiente de la Dirección General de Administración y Finanzas del Rectorado de la Universidad Nacional de Asunción emite el presente Dictamen que contiene la metodología empleada por esta dependencia a los efectos de la obtención de los precios referenciales del llamado de referencia.

Justificación y metodología utilizada:

Para la obtención del precio referencial, de acuerdo al Anexo de la Resolución DNCP N° 1890/2020, se utilizó los siguientes parámetros:

1- Método 2 "Precios publicados por cámaras, organizaciones, instituciones, organismos del sector público o privado, nacional o internacional, que puedan ser verificados en revistas, **páginas web, catálogos**, u otros documentos, respecto de bienes, servicios u obras similares o idénticos a lo solicitado".

2- Método 3 "Precios adjudicados por la **propia Convocante**, o por otros organismos, Entidades o Municipalidades conforme a los datos publicados en sistema de Información de Contrataciones Públicas.

La Dirección de Contrataciones dependiente de la Dirección de General de Administración de Finanzas del Rectorado UNA solicitó presupuestos de los ítems requeridos por la unidad solicitante por correo electrónico a las distintas empresas dedicadas al rubro. Sin embargo no se recibió ninguna respuesta por parte de las empresas. Se adjunta al presente los correos remitidos. En tal sentido, la convocante ha optado por utilizar los precios obtenidos de páginas web, catálogos para los ítems 3, 4, 5, 7, y 8; para los ítems 1,2 y 6 el histórico publicado en la DNCP del ID N° 408.083 adjudicada por la propia convocante.

En dicho contexto, ya se ha seleccionado como el precio referencial para los ítems 1, 2 y 6, el presupuesto más económico (Casa Rica y Casa Grutter) considerando la disponibilidad presupuestaria; para los ítems 3, 4, 5, 7 y 8 el precio promedio resultante de los presupuesto de Casa Rica, Masapan e histórico adjudicado, por lo tanto, este Dictamen se ajusta a lo establecido en el anexo de la Resolución N° 1890/2020 en el cual se estable: "Excepcionalmente, si por la complejidad, especialidad o particularidad de la contratación no resultare posible alcanzar la cantidad de 3 (tres) fuentes requeridas para la obtención de los precios, la Convocante podrá adoptar el mecanismo que considere apropiado para obtener los precios referenciales.

Por lo expuesto precedentemente, la Dirección de Contrataciones recomienda realizar el llamado de referencia por un MONTO MÍNIMO de Gs. 15.000.000 (Guaraníes quince millones), IVA Incluido; y un MONTO MÁXIMO de Gs. 30.000.000 (Guaraníes treinta millones), IVA Incluido.

Se adjunta al presente, copias de las referencias mencionadas en el Dictamen precedente.

Salvo mejor parecer, es mi dictamen.

Abg. Leticia Paola Salinas Ferreira
Directora
Dirección de Contrataciones

LPSF/jvb
DC

CONTRATACIÓN DIRECTA Nº 32/23 PARA EL SERVICIO DE CATERING PARA EL X ENCUENTRO DE REDES UNIVERSITARIAS Y CONSEJO DE RECTORES DE AMERICA LATINA Y EL CARIBE-CONTRATO ABIERTO- ID Nº 436.660

1. **Especificaciones Técnicas**

Item	Código de Catalogo	O.G. del sistema	categoria	DESCRIPCIÓN		U.M.	Presentación	Cantidad	MONTOS	CASA RICA PRECIO UNITARIO	MASAPAN UNITARIO	Historico ID 408083	Precio Promedio Unitario	Precio Promedio TOTAL
1	90101603-010	284	9	Servicio de comida(plato de entrada y/o plato principal y/o postre)	Lomito de pollo especial completa grande, (pan con semillitas, huevo, lechuga, tomate, queso, jamón, condimentos, mayonesa, kétchup, mostaza, variedad de salsas, etc). Presentación en caja de carton.	UNIDAD	EVENTO	1	Monto Min.: 2.000.000 Monto Max. 4.000.000	20.000	28.000	31.625	20.000	20.000
										CASA RICA	MASAPAN	Historico ID 408083		
2	90101603-010	284	9	Servicio de comida(plato de entrada y/o plato principal y/o postre)	Lomito de carne vacuna especial completa grande, (pan con semillitas, huevo, lechuga, tomate, queso, jamón, condimentos, mayonesa, kétchup, mostaza, variedad de salsas, etc). Presentación en caja de carton.	UNIDAD	EVENTO	1	Monto Min.: 3.000.000 Monto Max.6.000.000	20.000	28.000	33.350	20.000	20.000
											ARETE	LOS JARDINES		
3	90101603-010	284	9	Servicio de comida(plato de entrada y/o plato principal y/o postre)	Sandwich de verduras (pan con semillas, huevo, lechuga, tomate, queso, jamón). Presentación en caja de carton.	UNIDAD	EVENTO	1	Monto Min.: 1.000.000 Monto Max.: 2.000.000	8.000	4.900	6.000	6.300	6.300
											ARETE			
4	90101603-037	284	9	Provision de chipa guazu o sopa	Sopa paraguaya. Presentación por kilo, en bandeja	KILOGRAMOS	EVENTO	1	Monto Min.: 1.318.500 Monto Max.: 2.637.000	53.000	34.900	*	43.950	43.950
											ARETE			
5	90101603-037	284	9	Provision de chipa guazu o sopa	Chipa Guazu. Presentación por kilo, en bandeja.	KILOGRAMOS	EVENTO	1	Monto Min.: 1.567.500 Monto Max.3.135.000	63.000	41500	*	52.250	52.250
											CASA GRUTTER	Historico ID 408083		
6	90101603-006	284	9	Provision de bebidas gaseosas	Provisión de Gaseosa de 250 cc (descartable) (sabor a elegir).	UNIDAD	BOTELLA	1	Monto Min.: 360.000 Monto Max.: 720.000	2.500	2.350	13.800	2.350	2.350
											LA VIENESA	DELIBEBE		
7	90101603-999	284	9	Servicio de almuerzo/cena	vori vori de pollo. Presentación en plato hondo de porcelana.	UNIDAD	EVENTO	1	Monto Min.: 3.500.000 Monto Max.: 7.000.000	25.000	37.000	20.000	27.300	27.300
										ÑA EUSTAQUIA	DIEMANNSCHAFT			
8	90101603-999	284	9	Servicio de almuerzo/cena	soyo con mandioca. Presentación en plato hondo de porcelana.	UNIDAD	EVENTO	1	Monto Min.: 2.254.000 Monto Max.: 4.508.000	25.000	25.000	*	25.000	25.000
													Monto Total Gs.:	**197.150**

Abg. Leticia Salinas F.
Directora
Dpto. de Contrataciones - DGAyF

UNA Universidad Nacional de Asunción Fundada en 1889

Unidad Operativa Contrataciones <contrataciones@rec.una.py>

Solicitud precio referencial

5 mensajes

Unidad Operativa Contrataciones <contrataciones@rec.una.py> 12 de octubre de 2023, 17:03
Para: Comidas Caseras <ccgastronomia@hotmail.com>, Yony y Victoria Ruiz Diaz <litolomilito1976@gmail.com>, info@naeu.com.py, info@godspan.com.py

Buenos días señores oferentes

Tengo el agrado de dirigirme a ustedes, a fin de solicitar precio referencial para el llamado de CONTRATACIÓN DIRECTA Nº 32/23 PARA EL SERVICIO DE CATERING PARA EL X ENCUENTRO DE REDES UNIVERSITARIAS Y CONSEJO DE RECTORES DE AMÉRICA LATINA Y EL CARIBE-CONTRATO ABIERTO- ID Nº 436.660. Se adjunta las Especificaciones Técnicas.

Dicha solicitud se requiere para el día 13 de octubre del corriente.

Desde ya muchas gracias y aguardo respuesta.

Atte.

--

Dirección de Contrataciones - DGAyF- Rectorado UNA
Telefax: 595-21- 585540/3 - 585546
Campus de la UNA, San Lorenzo - Paraguay

LLAMADO DE CATERING 436.660 PRECIO REFERENCIAL.xlsx
13K

Comidas Caseras <ccgastronomia@hotmail.com> 12 de octubre de 2023, 19:08
Para: Unidad Operativa Contrataciones <contrataciones@rec.una.py>

Gracias por el Correo

Buenas Tardes, Serian 1 unidad de cada items,?

Enviado desde mi HUAWEI P40 lite

Mag. Leticia Galiano
Directora
Dirección de Contrataciones - DGAyF

-------- Mensaje original --------
De: Unidad Operativa Contrataciones <contrataciones@rec.una.py>
Fecha: jue., 12 oct. 2023 17:02
Para: Comidas Caseras <ccgastronomia@hotmail.com>, Yony y Victoria Ruiz Diaz <litolomilito1976@gmail.com>, info@naeu.com.py, info@godspan.com.py
Asunto: Solicitud precio referencial

[El texto citado está oculto]

"El presente correo electrónico puede contener información confidencial y/o reservada de la UNA o de terceros, Sea usted el destinatario o no del presente correo (o responsable de la entrega del mensaje a la persona indicada), no podrá utilizar, copiar, reproducir o distribuir el mensaje de manera total o parcial, sin autorización previa. Los criterios, opiniones, conclusiones y otras informaciones expresadas en el presente correo electrónico son de exclusiva responsabilidad de la persona remitente o usuario, y no implica ningún tipo de responsabilidad para la UNA. La UNA no se hace responsable de cualquier pérdida o daño causado por el uso del correo electrónico o archivos adjuntos. No obstante se recomienda el análisis pertinente del mismo, que incluya los procedimientos inherentes a la verificación de software malicioso antes de su uso. Si ha recibido este mensaje por error, notifique a la UNA por correo electrónico y elimínelo inmediatamente."

Unidad Operativa Contrataciones <contrataciones@rec.una.py> 13 de octubre de 2023, 7:49
Para: Comidas Caseras <ccgastronomia@hotmail.com>

Buenos dias, si seria por unidad.
[El texto citado está oculto]

Info Ña Eustaquia <info@naeu.com.py> 13 de octubre de 2023, 10:24
Para: Unidad Operativa Contrataciones <contrataciones@rec.una.py>

Buenos días l
lastimosamente no realizamos servicios de catering.

De igual manera muchas gracias por tomarnos en cuenta

Saludos

[El texto citado está oculto]
[El texto citado está oculto]
[El texto citado está oculto]

Unidad Operativa Contrataciones <contrataciones@rec.una.py> 13 de octubre de 2023, 12:26
Para: Comidas Caseras <ccgastronomia@hotmail.com>

Estimados, seria para el evento de rectores prevista los dias 22 y 23 de noviembre. Se estima la presencia de 300 personas. Monto máximo 30.000.000

El jue, 12 oct 2023 a las 19:09, Comidas Caseras (<ccgastronomia@hotmail.com>) escribió:
[El texto citado está oculto]
[El texto citado está oculto]

Abg. Leticia Salinas F.
Directora
Dirección de Contrataciones - DGAyF

SANDWICH C/ TAPA CUADRIL X UN.

SANDWICHES

CÓDIGO: 39046

Contiene:

Ensalada chilena, tapa cuadril, felipe casero, salsa caesar, rúcula

₲. 20.000

Cantidad

- 1 Un. +

Agregar al carrito

SANDWICH STREET FOOD X UN

SANDWICHES

CÓDIGO: 39862

₲. 20.000

Cantidad

- 1 Un. +

Agregar al

₲. 8.000

SANDWICH DE VERDURAS C/ HUEVO X UN

Abg. Leticia Salinas T.
Directora
Dirección de Contrataciones - DGAyF

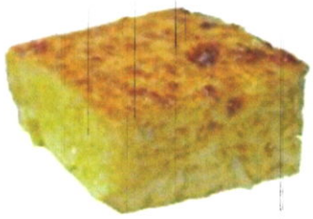

₲. 63.000

CHIPA GUAZU X KG.

₲. 53.000

SOPA PARAGUAYA X KG.

₲. 15.000

MINI PACK GASEOSA COCA COLA P6 LL5 6 UNDS 250 ML

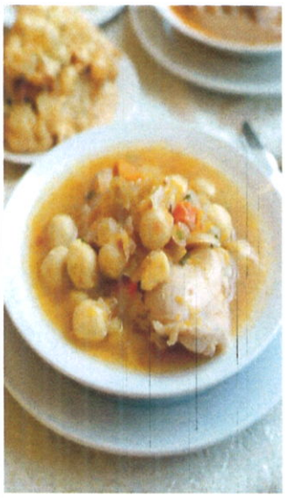

Vori Vori de Pollo

Gs.25.000

Atención al cliente / Consultas?
WhatsApp

1 + - AÑADIR AL CARRI

Abg. Leticia Galiano F.
Directora
Dirección de Contrataciones - DGAyF

Sándwich de Lomito Completo

Gs.28.000

Atención al cliente / Consultas? WhatsApp

1 AÑADIR AL CARRITO

Sopa Paraguaya por kilo

Gs.60.000

Sándwich Primavera

Gs.12.000

Atención al cliente / Consultas? WhatsApp

1 AÑADIR AL CARRITO

CHIPA GUAZU X KG

SOPAS

CÓDIGO: 80985

CÓDIGO DE BARRA: 8800010403400

₲. 41.500 x Kilogramo

Cantidad

- 1 Un. +

aprox. 0,5 Kg.

Mag. Leticia Galimas
Directora
Dirección de Contrataciones - DGAyF

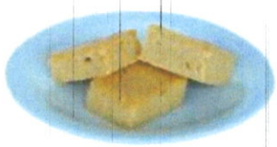

₲. 34.900

SOPA PARAGUAYA X KG

₲. 4.900

SANDWICH PRIMAVERA X UN

GASEOSA COCA COLA 250 ML PET UND(12)

₲2.350

- 1 + Añadir Al Carrito

♥♡ Añadir a la lista de deseos

Comparar

SKU: 7840058001887

Categoria: GASEOSAS

Precio mayorista con la compra de 3 o más

Abg. Leticia Gaona F.
Directora
Dirección de Contrataciones - DGAyF

Vorí vorí

Gs. 37.000

Destacado

El tradicional vorí vorí preparado con una receta exclusiva de La Vienesa

- 1 + AÑADIR AL CARRITO ♡

Comiditas +10meses, Comiditas +1año, Comiditas +2años

Vori vori de pollo 250g

Stock: **26 disponibles**

♡ Añadir a la lista de deseos ⟲ Comparar

₲20,000

1 Añadir al carrito

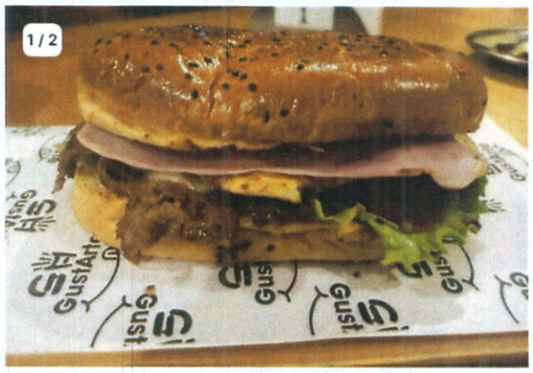

Sandwich de Lomito

Precio

Gs.20.000

Descripción

Sandwich de Lomito
Pan especial
Carne de Lomito
Lechuga y tomate
Jamón y queso
Huevo
Salsa especial

Directora
Dirección de Contrataciones - DGAyF

Gaseosa Coca Cola 250 ml Unidad

Código #105560

Gs. **2.976** IVA inc

SELECCIONE LA CANTIDAD 1

AGREGAR AL CARRITO

ENVÍO EN 24HS

Cons

108	90101603-010	Lomito de carne vacuna especial completa grande, (pan con semillitas, huevo, lechuga, tomate, queso, jamón, condimentos, mayonesa, kétchup, mostaza, variedad de salsas, sal fina, etc) **En catálogo:** Servicio de comida (plato de entrada y/o plato principal y/o postre)	• **Unidad de Medida:** Unidad • **Presentación:** EVENTO	₲ 33.350
109	90101603-010	Lomito de carne vacuna simple grande, (pan grande, huevo, lechuga, tomate, queso, mayonesa, kétchup, mostaza, sal fina, etc) **En catálogo:** Servicio de comida (plato de entrada y/o plato principal y/o postre)	• **Unidad de Medida:** Unidad • **Presentación:** EVENTO	₲ 31.625
229	90101603-006	Provisión de Gaseosa de 250 cc (descartable) (sabor a elegir). **En catálogo:** Provisión de Bebidas gaseosas	• **Unidad de Medida:** Unidad • **Presentación:** BOTELLA	₲ 13.800 Ver Catalogo

LISTO PARA

SANDWICH DE VERDURA...ATM

Listos Para Comer
CÓDIGO: 845

₲. 6.000

Cantidad

- 1 Un. +

Agrega

Abg. Leticia Salinas F.
Directora
Contrataciones - DGAyF