MUNICIPALIDAD DE TOBATÍ

Concepción esq. 14 de Mayo - Telefax: (0516) 262 206

Email: municipalidadtobati@gmail.com

Tobatí - Paraguay

Zona 21 de Julio comprendida por: San Miguel, 6 de Enero, Santa Rosalía, Punta del Este, San Rafael, 4 vientos, Santo Tomas y salida a Potrero zona B

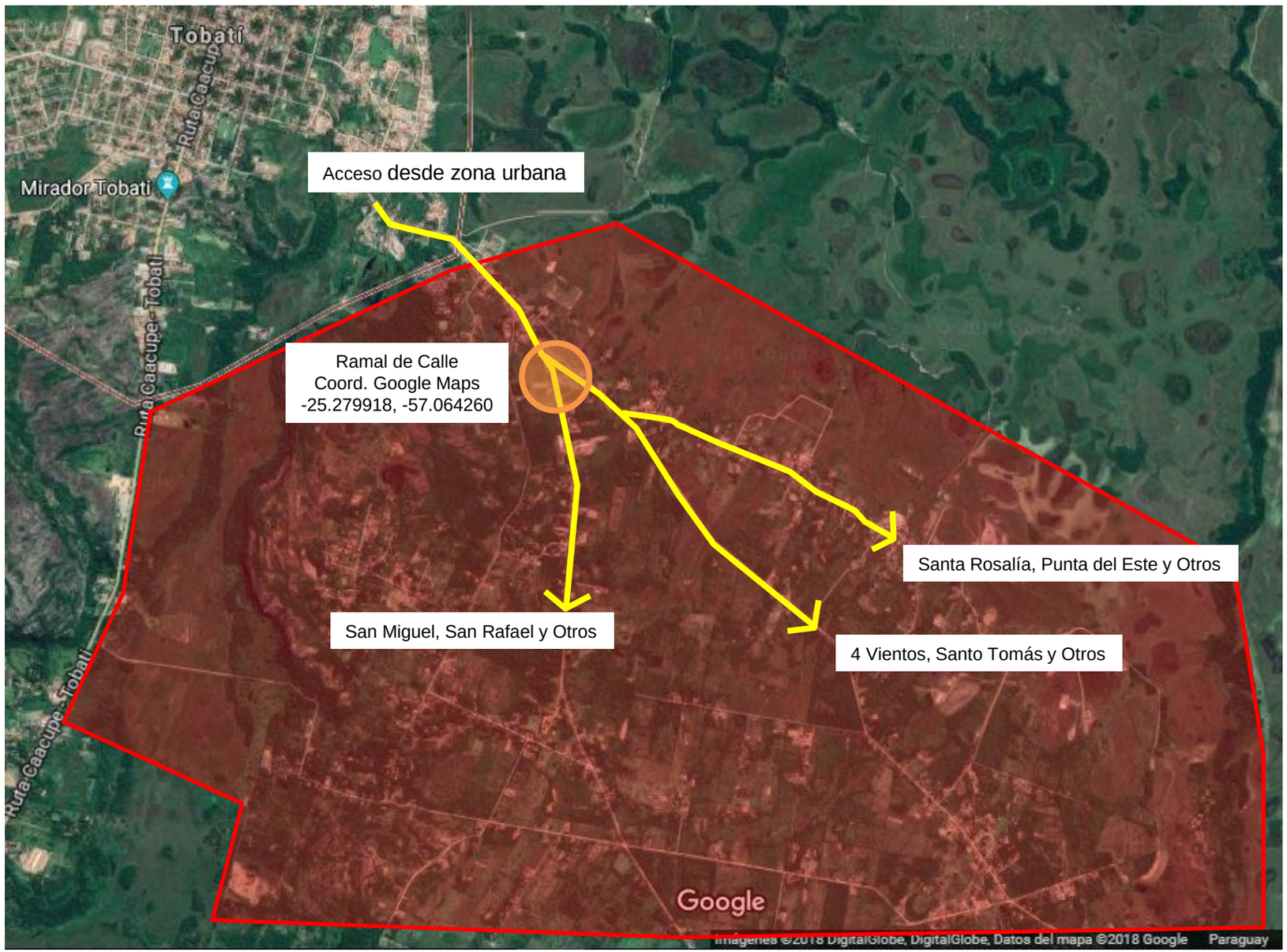

MUNICIPALIDAD DE TOBATÍ

Concepción esq. 14 de Mayo - Telefax: (0516) 262 206

Email: municipalidadtobati@gmail.com

Tobatí - Paraguay
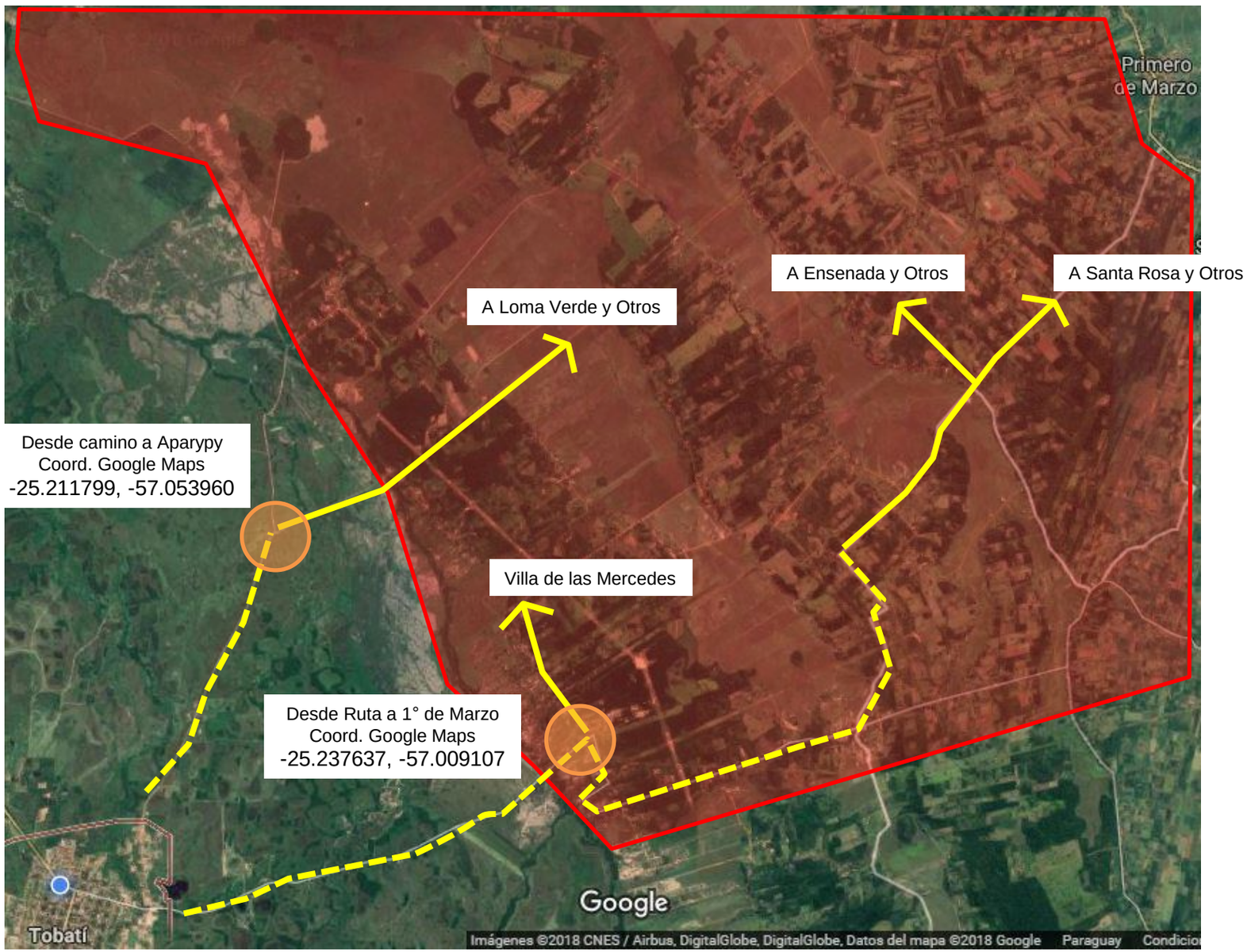
Zona de circuito entre: Villa de las Mercedes, Santa Rosa, Santa Rosa'i, Costa Alegre, Ensenada, Loma Verde y Capitán Caballero