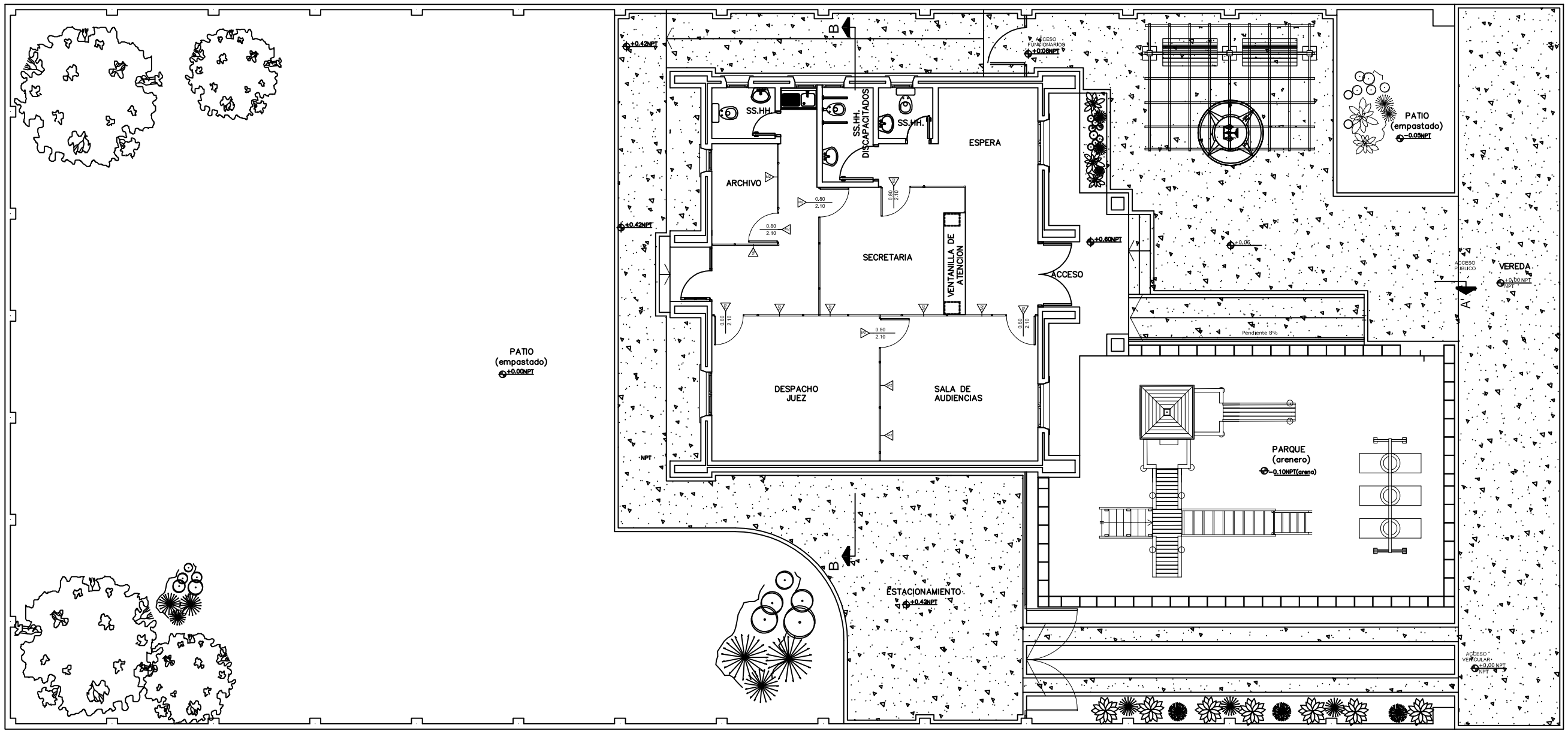

DETALLE MAMPARAS M2

M2

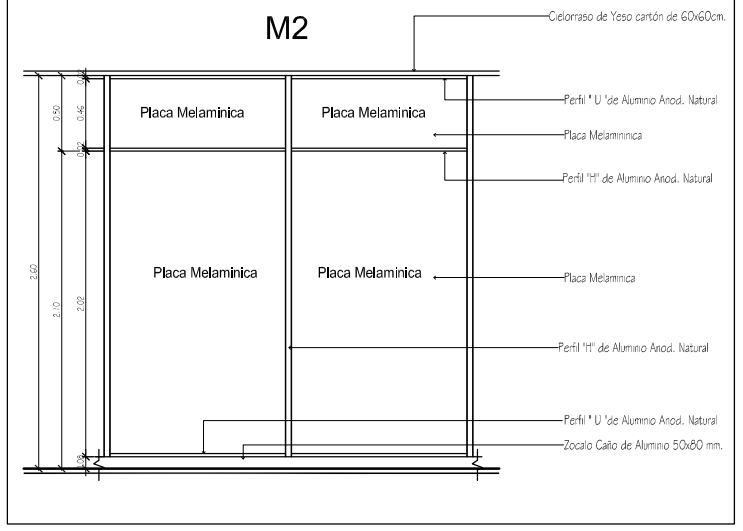

ESC: 1/25

PERFIL DE ZOCALO EN MAMPARAS

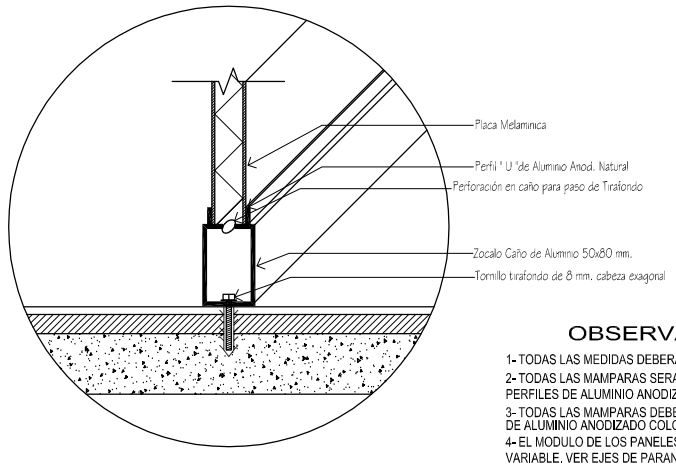

ESC: 1/25

OBSERVACIONES

1- TODAS LAS MEDIDAS DEBERAN SER VERIFICADAS EN OBRA.
2- TODAS LAS MAMPARAS SERAN DE MELAMINA COLOR A DEFINIR CON PERFILES DE ALUMINIO ANODIZADO NATURAL.
3- TODAS LAS MAMPARAS DEBERAN LLEVAR COMO ZOCALO UN CAÑO DE ALUMINIO ANODIZADO COLOR NATURAL DE 80 x 50 mm
4- EL MODULO DE LOS PANELES DE LAS MAMPARAS ES VARIABLE. VER EJES DE PARANTES EN PLANTAS.
5- LAS PUERTAS DE MAMPARAS SERAN DE 0.80 m. DE ANCHO POR 2.10 m. DE ALTURA, CON CERRADURAS PARA MAMPARAS
6- TODAS LAS MAMPARAS TENDRAN TERMINACION DOBLE FAZ, LLEGANDO HASTA EL CIELORRASO

PLANTA COLOCACION DE MAMPARAS

FECHA	Nro.	MODIFICACION	VERIFICADO	APROBADO

PODER JUDICIAL
CORTE SUPREMA DE JUSTICIA
DIRECCION DE INFRAESTRUCTURA FISICA

OBRA: JUZGADO DE PAZ VAQUERIA
UBICACION: CIRCUNSCRIPCION DE CAAGUAZU

PLANO: PLANTA COLOCACION DE MAMPARAS

PLANO Nº 29

PROYECTO	ESCALA	DIBUJO	FECHA
DEPARTAMENTO DE OBRAS Y PROYECTOS	1/125	D.D.B.V.	ABRIL 2012