UNIVERSIDAD NACIONAL DE CONCEPCIÓN
DESCRIPCIÓN DE PROYECTO

MANTENIMIENTO Y REPARACIONES DE EDIFICIO – Facultad de Humanidades y Ciencias de la Educación (FHyCE)

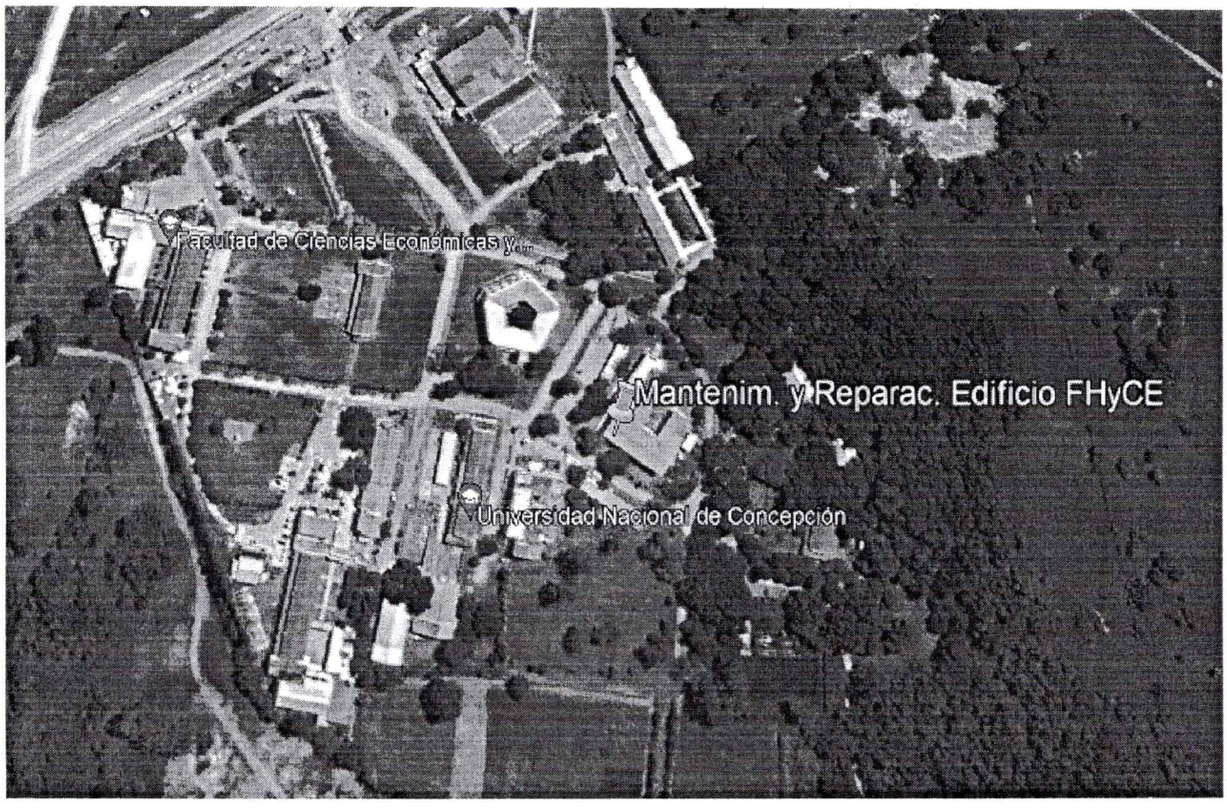

Nombre: Mantenim. y Reparac. Edificio FHyCE

Zona: 21 K

Abscisa: 457965.00 m E

Norte: 7411087.00 m S

Fecha : setiembre/2021

CAMPUS
UNIVERSIDAD NACIONAL DE CONCEPCIóN

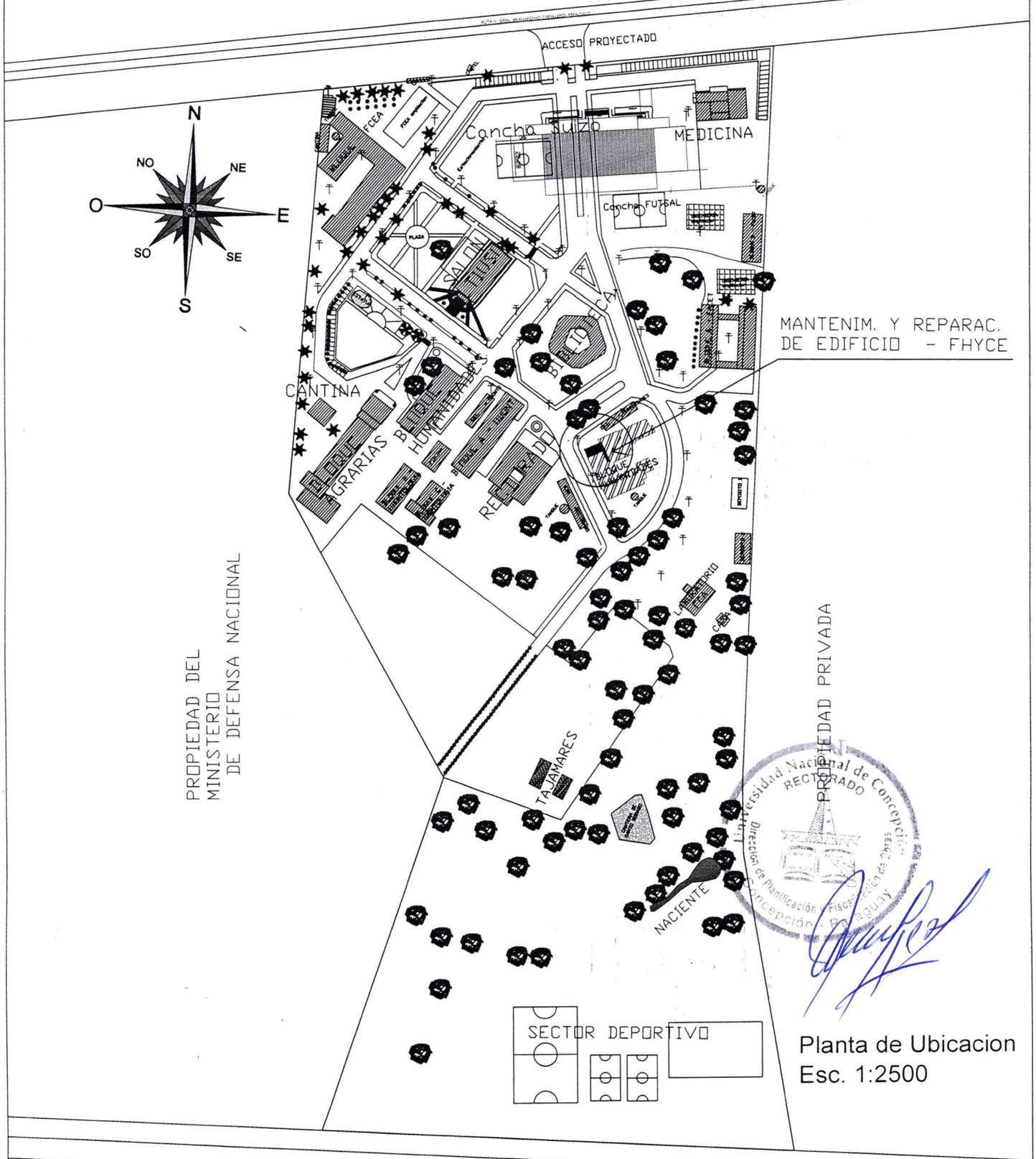

Planta de Ubicacion
Esc. 1:2500

ANTIGUA RUTA V

REFERENCIA DE ESCALAS

HORIZONTAL

0 20 40 80 120 140

VERTICAL

0 20 40 80 120 140

PLANTA GENERAL - CAMPUS UNC

DEPARTAMENTO TECNICO

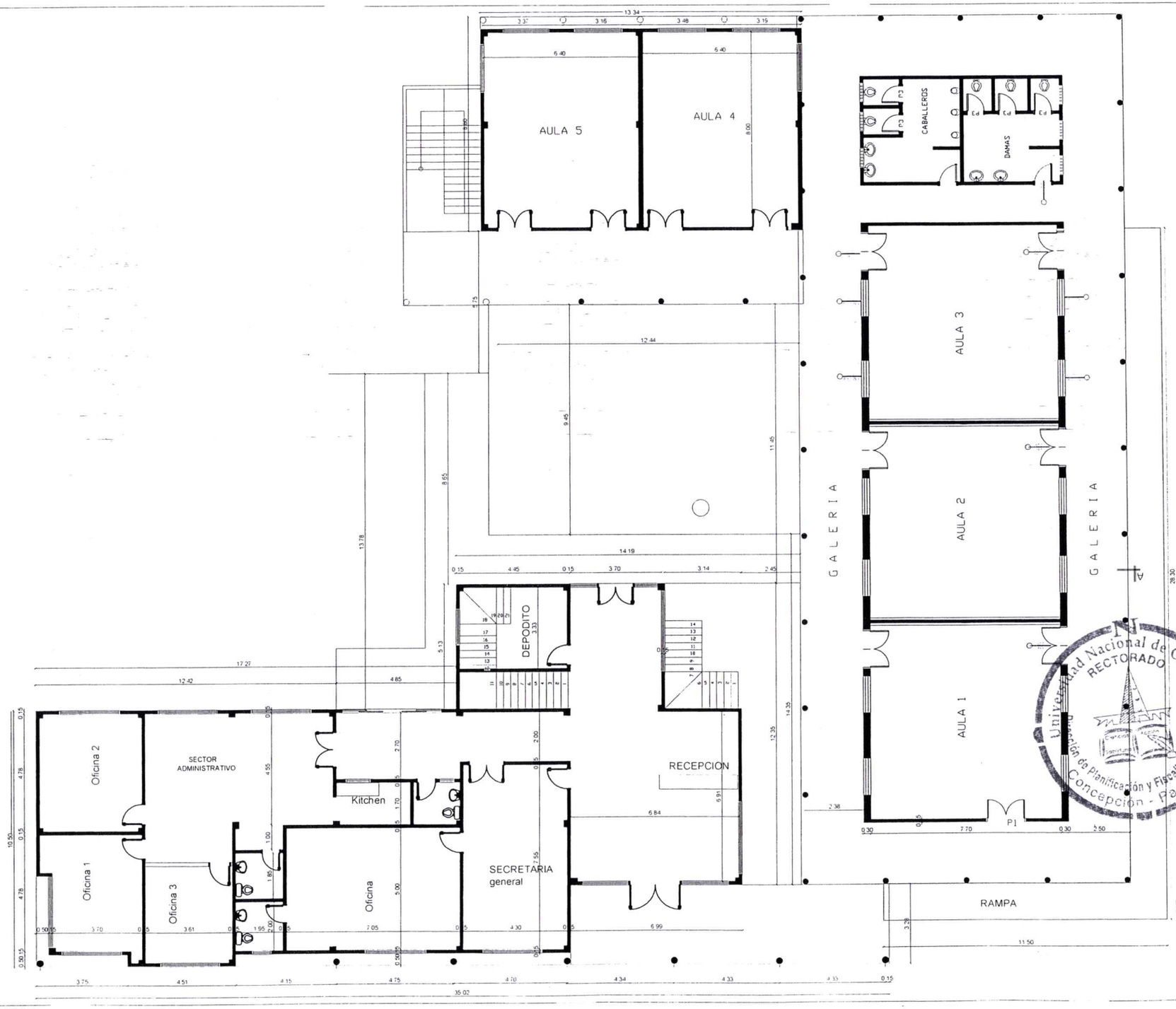

Universidad Nacional de Concepción
RECTORADO
Dirección de Planificación y Fiscalización de Obras
Concepción - Paraguay

PLANTA BAJA

FACULDAD DE HUMANIDADES

Escala 1/200

Obra: No se contempla mantenimiento y reparac. en Planta Baja
Ubicacion: Campus Universitario
Profesional: Arq. Francisco S. López
Sup. Planta Baja: 1073 m2

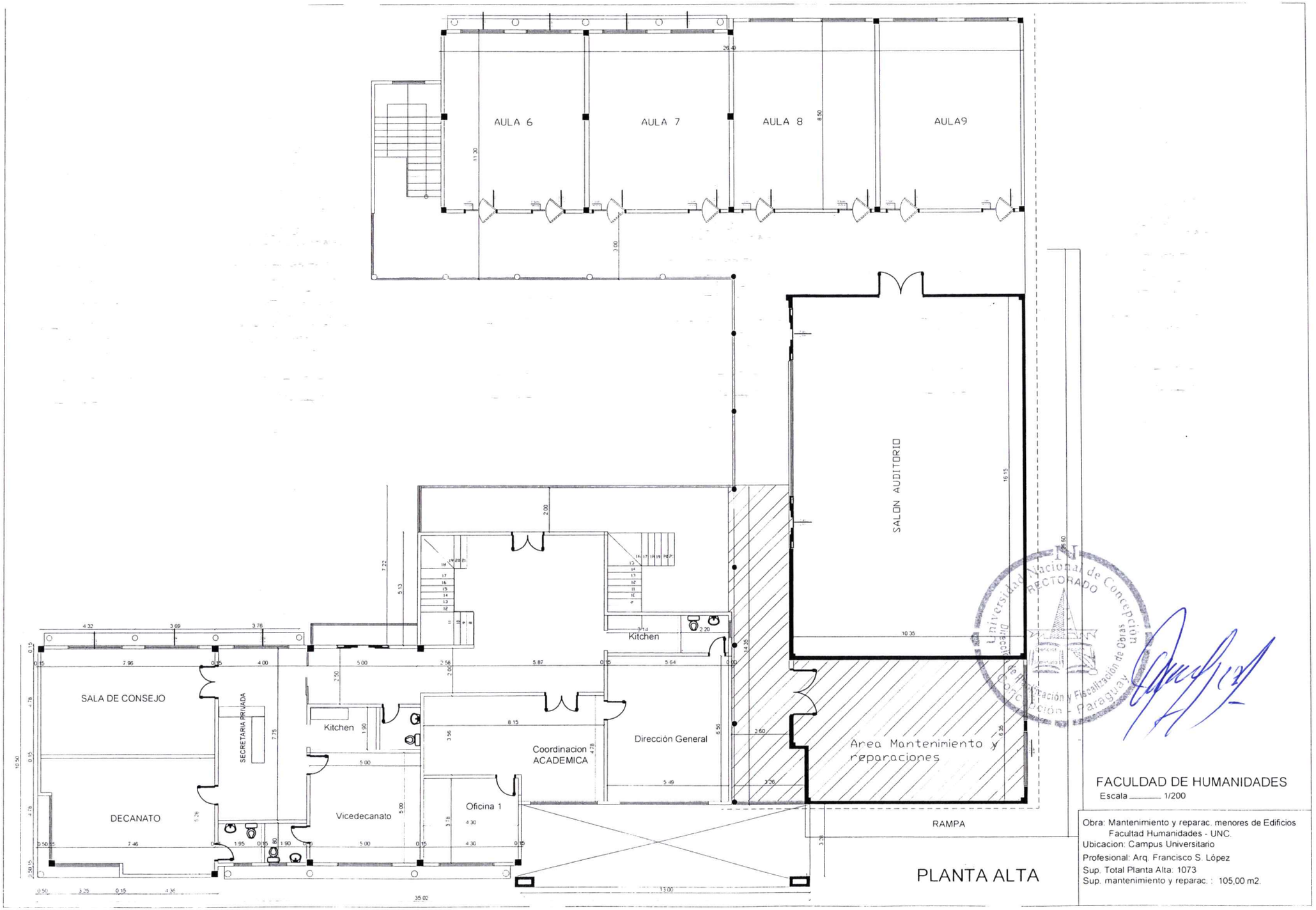

FACULTAD DE HUMANIDADES

Escala _____ 1/200

Obra: Mantenimiento y reparac. menores de Edificios
Facultad Humanidades - UNC.
Ubicacion: Campus Universitario
Profesional: Arq. Francisco S. López
Sup. Total Planta Alta: 1073
Sup. mantenimiento y reparac. : 105,00 m2.

PLANTA ALTA

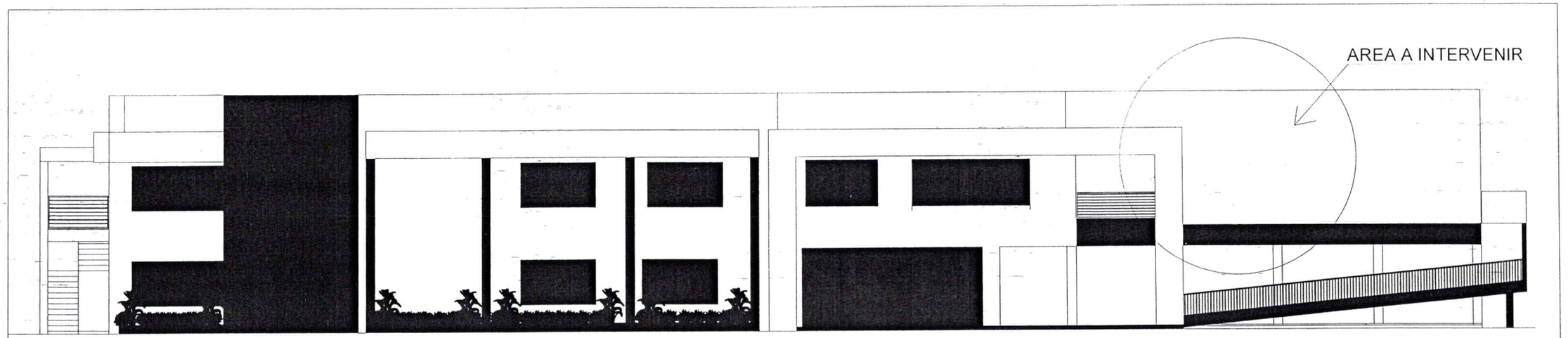

FACHADA

FACULDAD DE HUMANIDADES UNC

Obra: Mantenim y Reparacion de Edificio.
Facultad Humanidades - UNC.
Ubicacion: Campus Universitario
Profesional: Arq. Francisco S. López

Sup. Planta Baja: 1073m2 Sup. Planta Alta: 1073