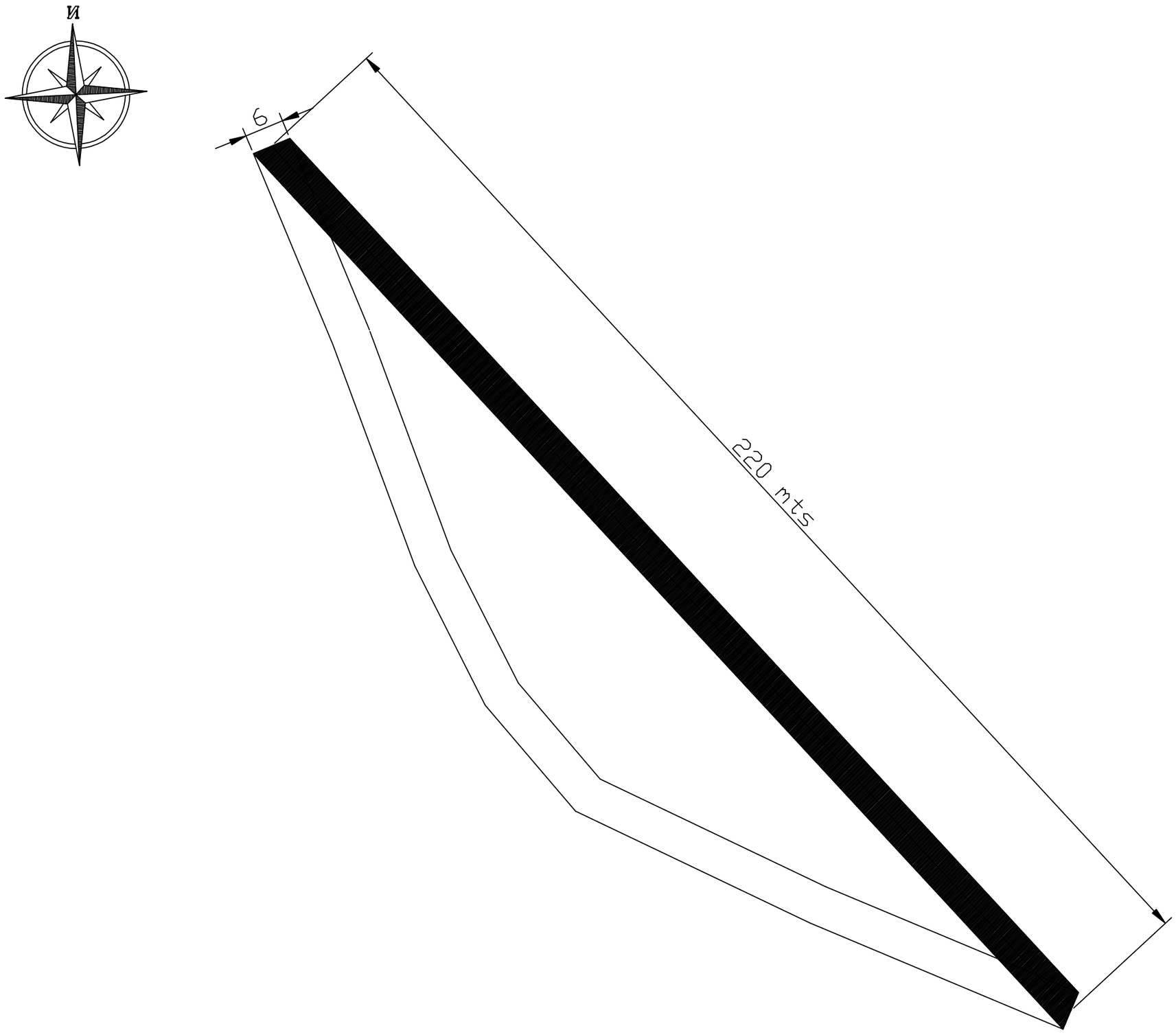

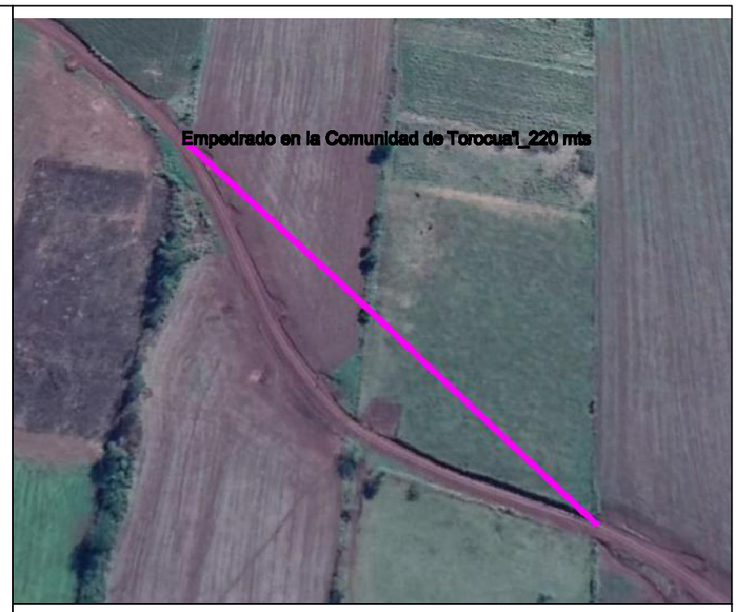

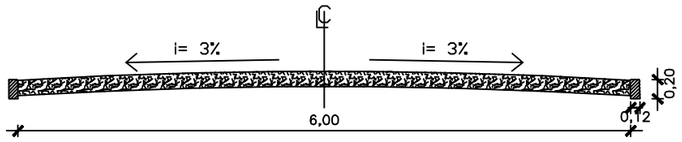

Sección tipo de Empedrado

MUNICIPALIDAD DE ÑACUNDAY

OBRA: CONSTRUCCION PAVIMENTO TIPO EMPEDRADO

Empedrado en la Comunidad de Torocua'I_220 mts

PROYECTO:	ING. CESAR CRISTALDO		
FECHA	: SET / 2.019.-	ESCALA	S/E

OBS: LAS CALLES DE LA COMUNIDAD DE TOROCUA'I, AUN NO TIENEN NOMENCLATURA