HOJA A3

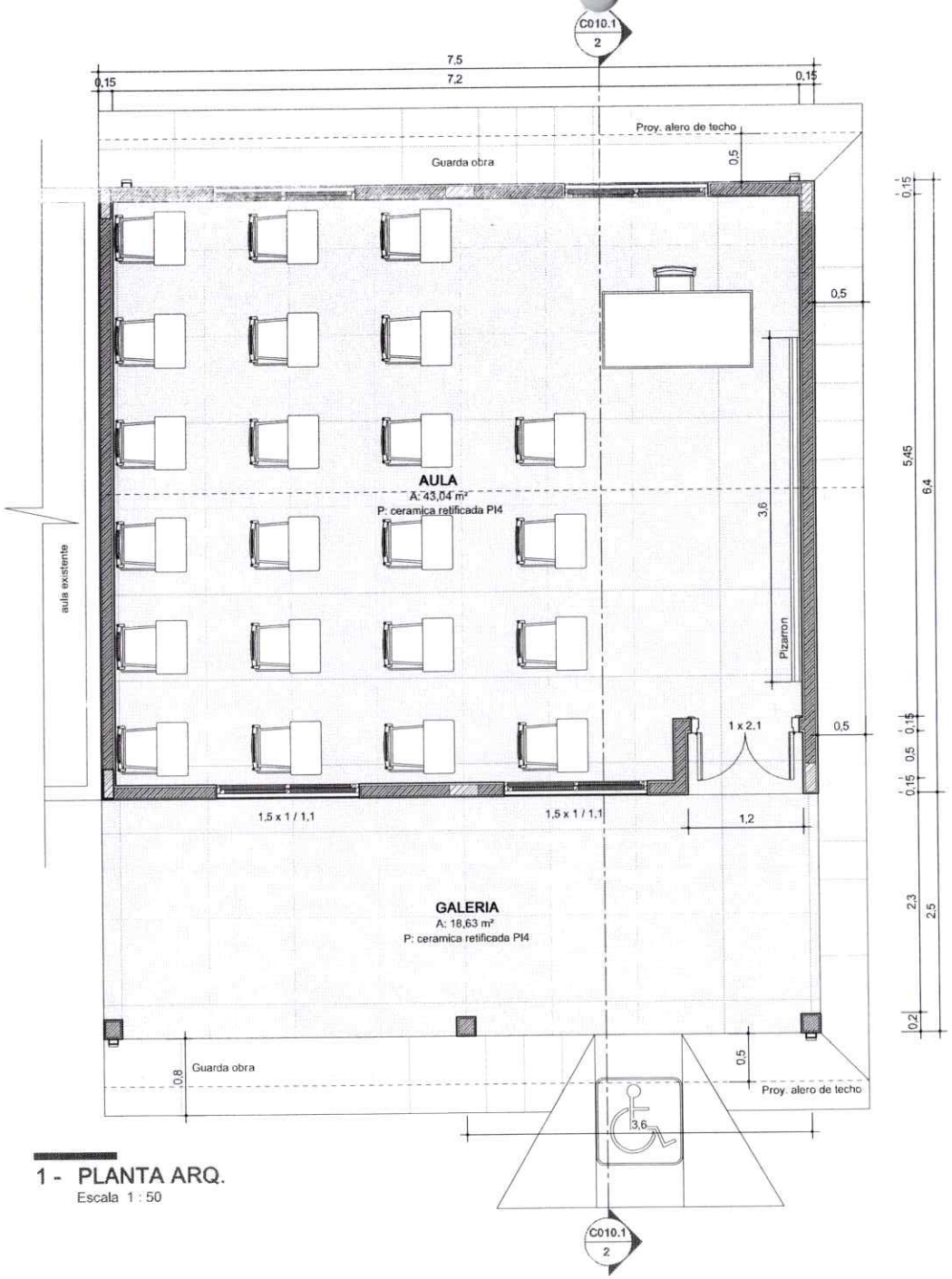

1 - PLANTA ARQ.
Escala 1 : 50

Municipalidad de Minga Guazu
Dirección Obras y Servicios
Periodo 2021-2025

Miguel Cáceres
Director de Obras

Arq. Matilde Britos Ovela.
Reg. N° 4161

MUNICIPALIDAD DE MINGA GUAZU		
Departamento: De Obras		
Proyecto y Fiscalización		
Lam. N° 1	Obra: Construcción de 01 aula en la Esc. Bas. N° 6006 Divino Niño	
Año: 03/07/23		

HOJA A3

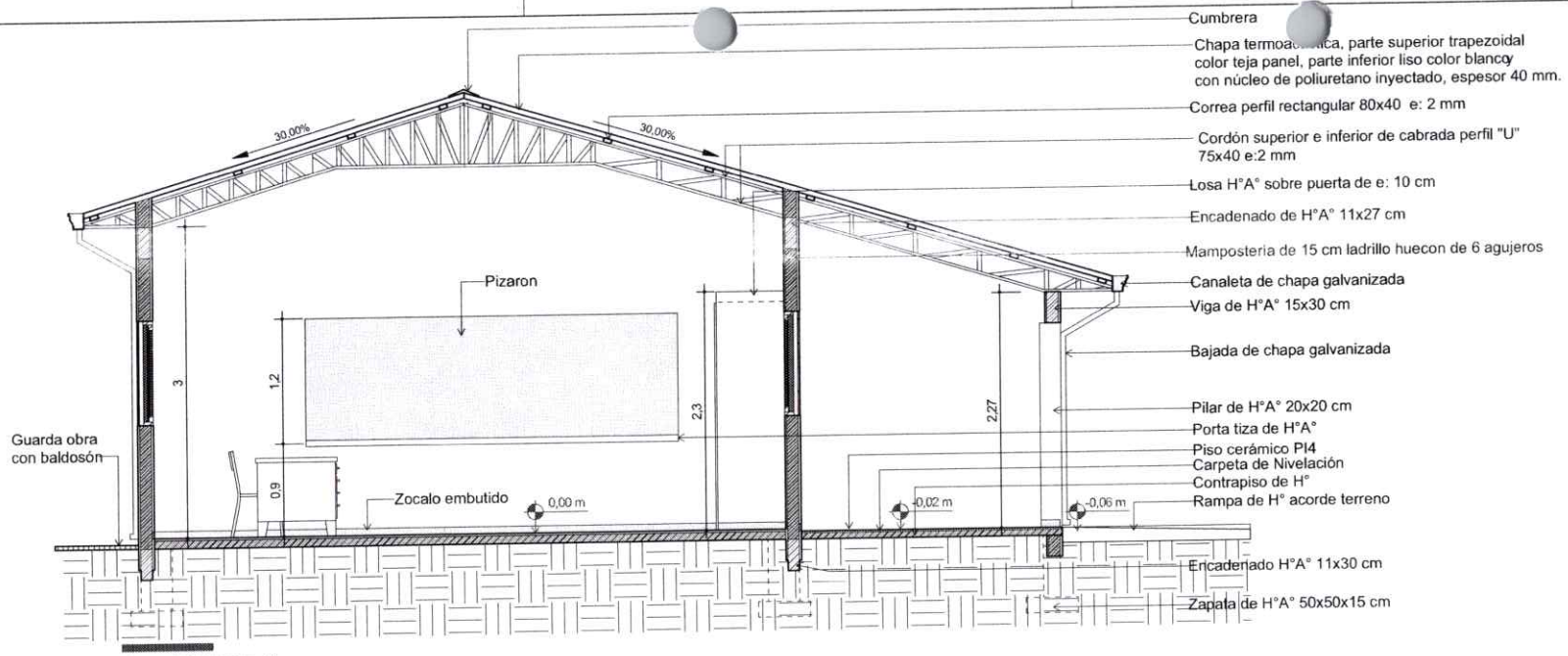

1 - CORTE AA
Escala 1 : 50

2 - FACHADA FRONTAL
Escala 1 : 50

Municipalidad de Minga Guazu
Dirección Obras y Servicios
Periodo 2021-2025

Miguel Cáceres
Director de Obras

Arq. Matilde Britos Ovelar
Reg. N° 4161

MUNICIPALIDAD DE MINGA GUAZU

Departamento: De Obras	
Proyecto y Fiscalización	
Lam. N°2	Obra: Construcción de 01 aula en la Esc. Bas. N° 6006 Divino Niño
Año: 03/07/23	

2 de 5

Lote N° 2

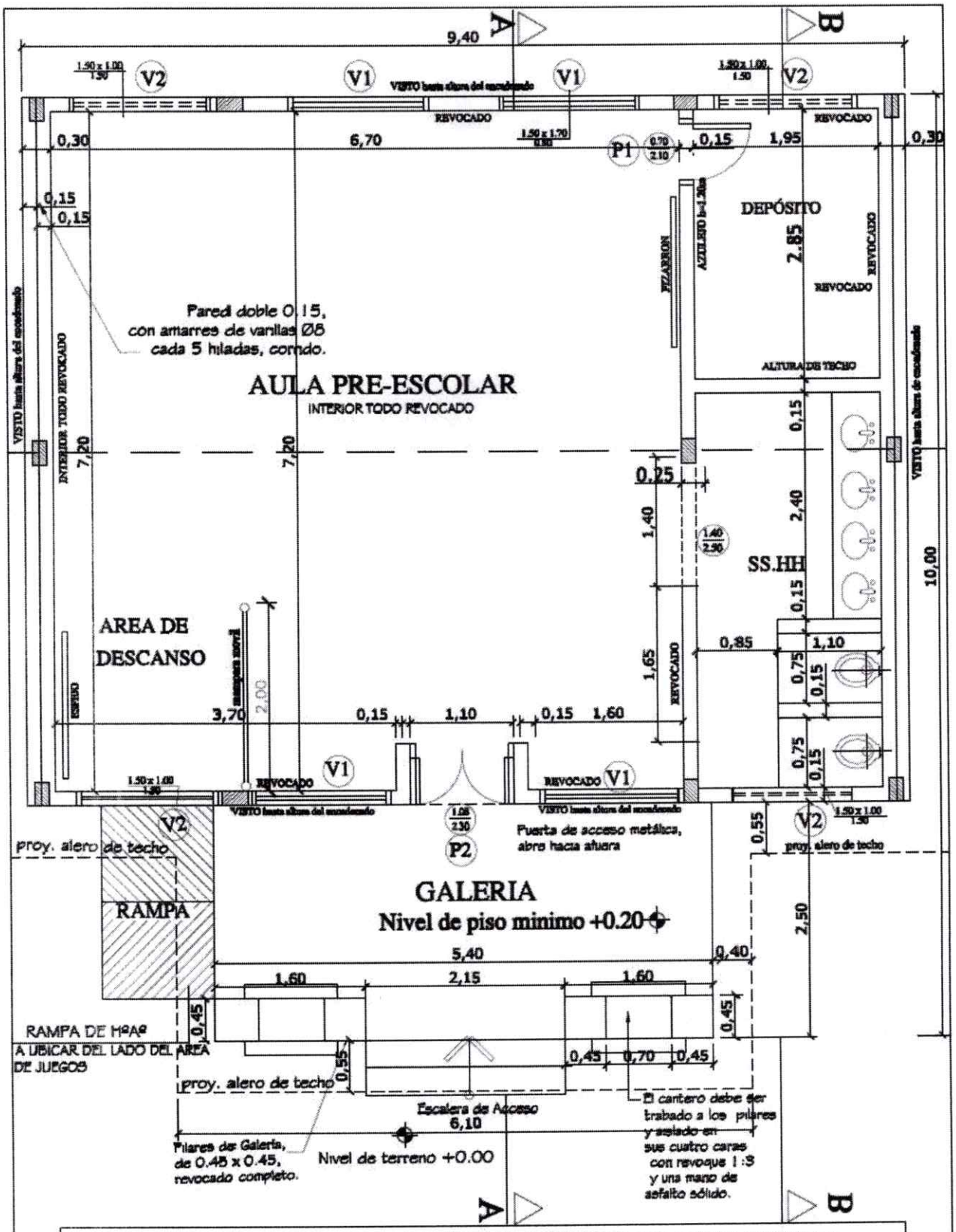

MINISTERIO DE EDUCACION Y CULTURA

COORDINACIÓN DE INFRAESTRUCTURA

Proyecto	**Aula Tipo - Pre-Escolar 7.20 x 7.20 con S.S.H.H.**	**01**
	PLANTA CONSTRUCTIVA Esc. 1/50.-	

Miguel Cáceres
Director de Obras

Municipalidad de Guairá
Dirección Obras y Servicios
Periodo 2021-2025

Arq. Matilde Britos Ovelar
Reg. N° 4161

2 de N° 2

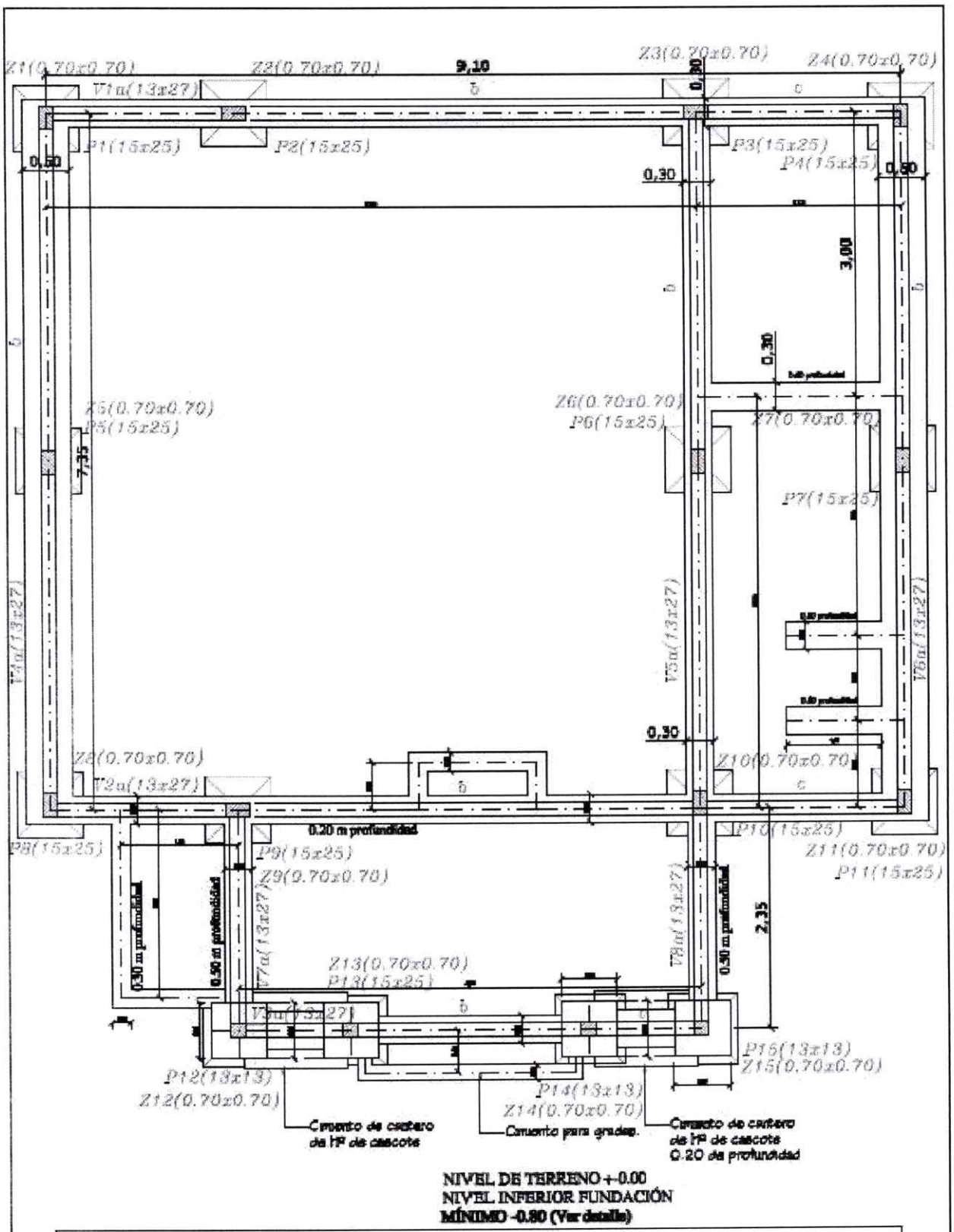

NIVEL DE TERRENO +-0.00
NIVEL INFERIOR FUNDACIÓN
MÍNIMO -0.80 (Ver detalle)

MINISTERIO DE EDUCACION Y CULTURA

DIRECCION DE INFRAESTRUCTURA

Proyecto	**Aula Tipo - Pre-Escolar 7.20 x 7.20 con S.S.H.H.**	02
	PLANTA DE FUNDACIÓN Esc. 1/50.-	

Municipalidad de Minga Guazu
Dirección Obras y Servicios
Periodo 2021-2025

Miguel Cáceres
Director de Obras

Arq. Matilde Britos Ovelar
Reg. N° 4181

2 de N° 2

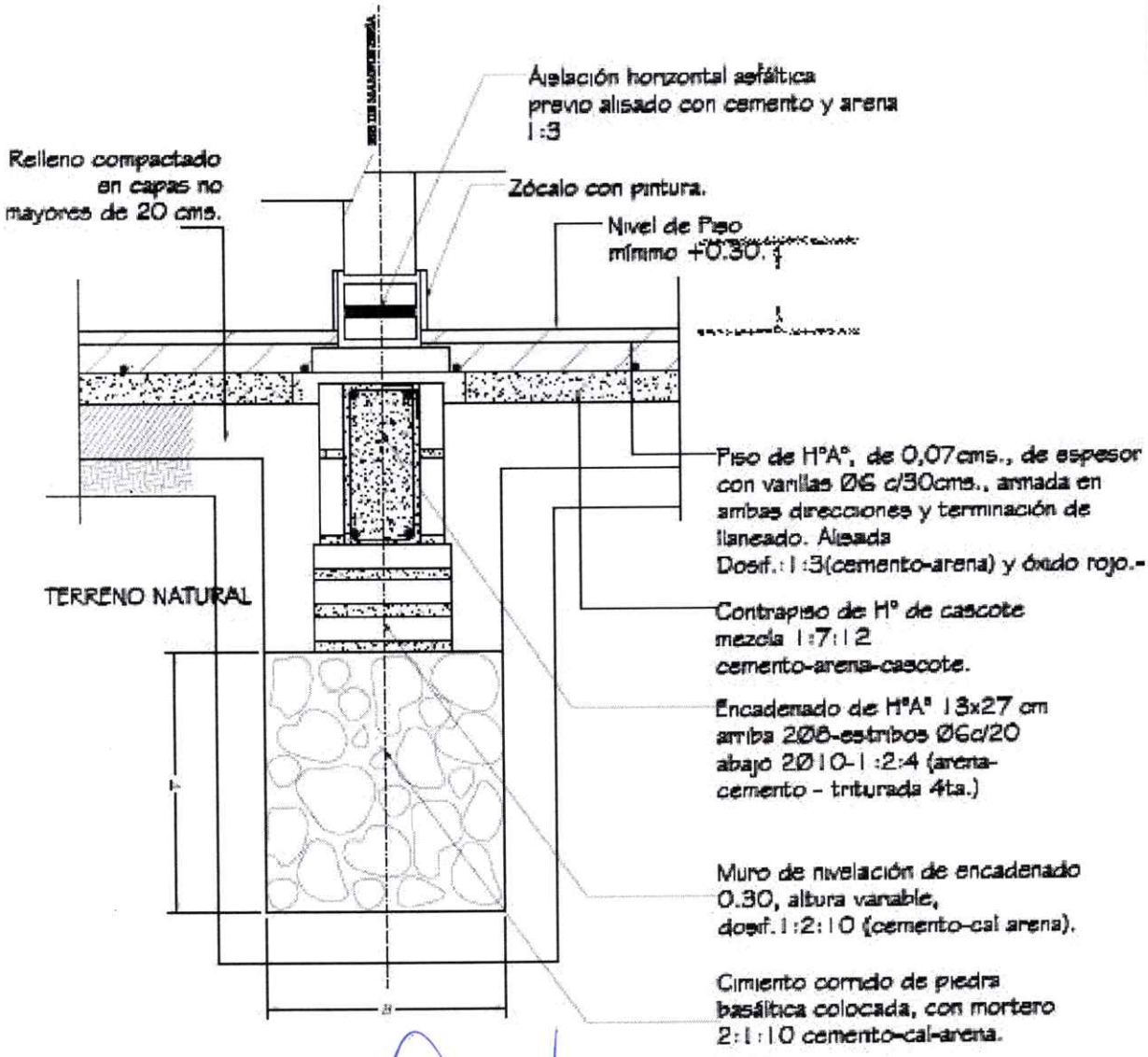

Obs.:
V = variable
B = ancho de cimiento

Miguel Cáceres
Director de Obras

Municipalidad de Minga Guazú
Dirección Obras y Servicios
Periodo 2021-2025

Ing. Matilde Britos Ovelar
Reg. N° 4161

MINISTERIO DE EDUCACION Y CULTURA

DIRECCION DE INFRAESTRUCTURA

Proyecto	**Aula Tipo - Pre-Escolar 7.20 x 7.20 con S.S.H.H.**	03
DETALLE DE CIMENTACIÓN	Esc. 1/50.-	

Doc N° 2

MINISTERIO DE EDUCACION Y CULTURA

DIRECCION DE INFRAESTRUCTURA

Proyecto Aula Tipo - Pre-Escolar 7.20 x 7.20 con S.S.H.H.

CORTE A-A Esc. 1/50.-

04

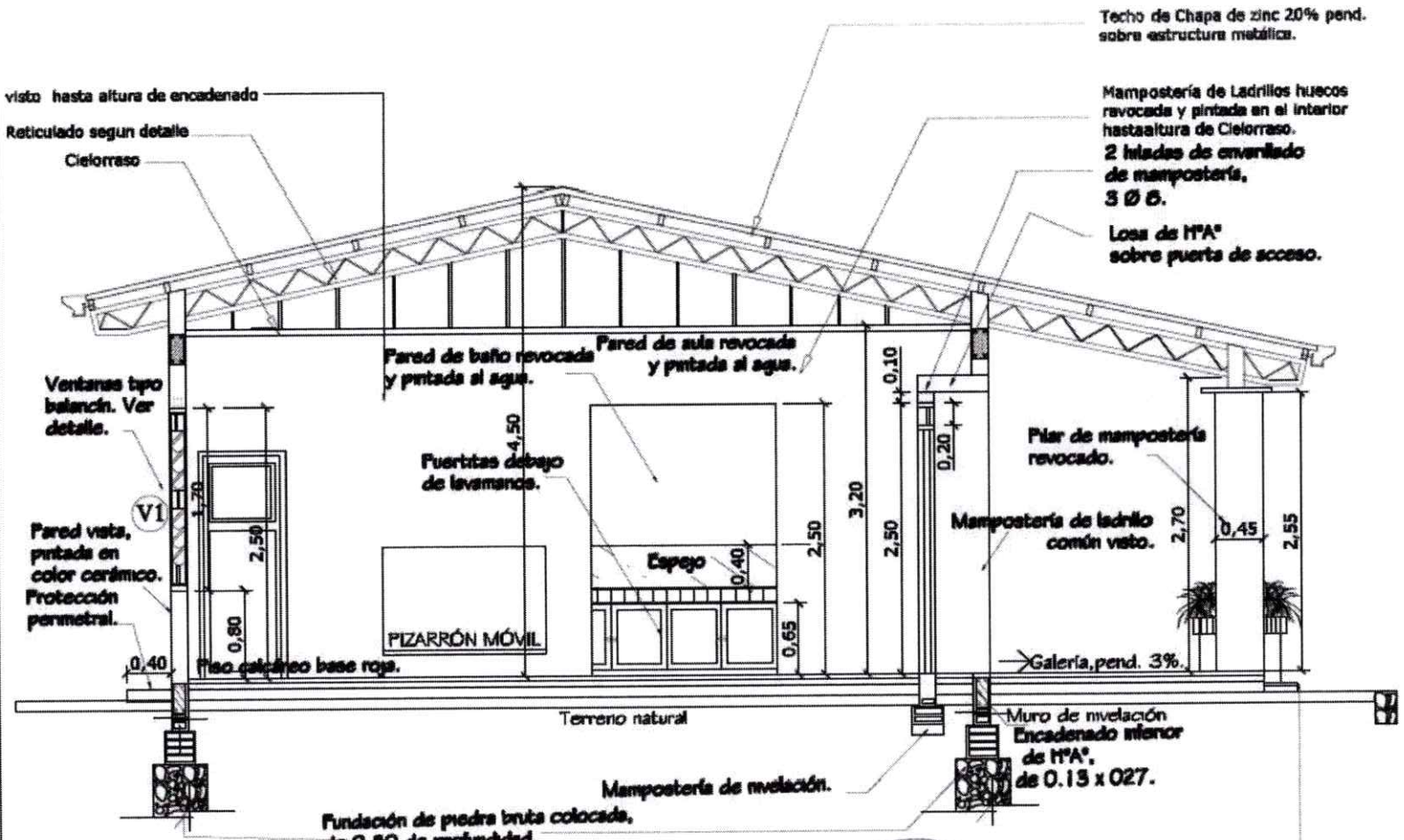

Obs. Los balancines deberán ser colocados a medida que se van construyendo los muros de elevación

CORTE A-A
esc. 1/50.

Miguel Cáceres
Director de Obras

Municipalidad de Minga Guazú
Dirección Obras y Servicios
Periodo 2021-2025

Arq. Matilde Britos Ovelar
Reg. N° 4161

2 de N° 2

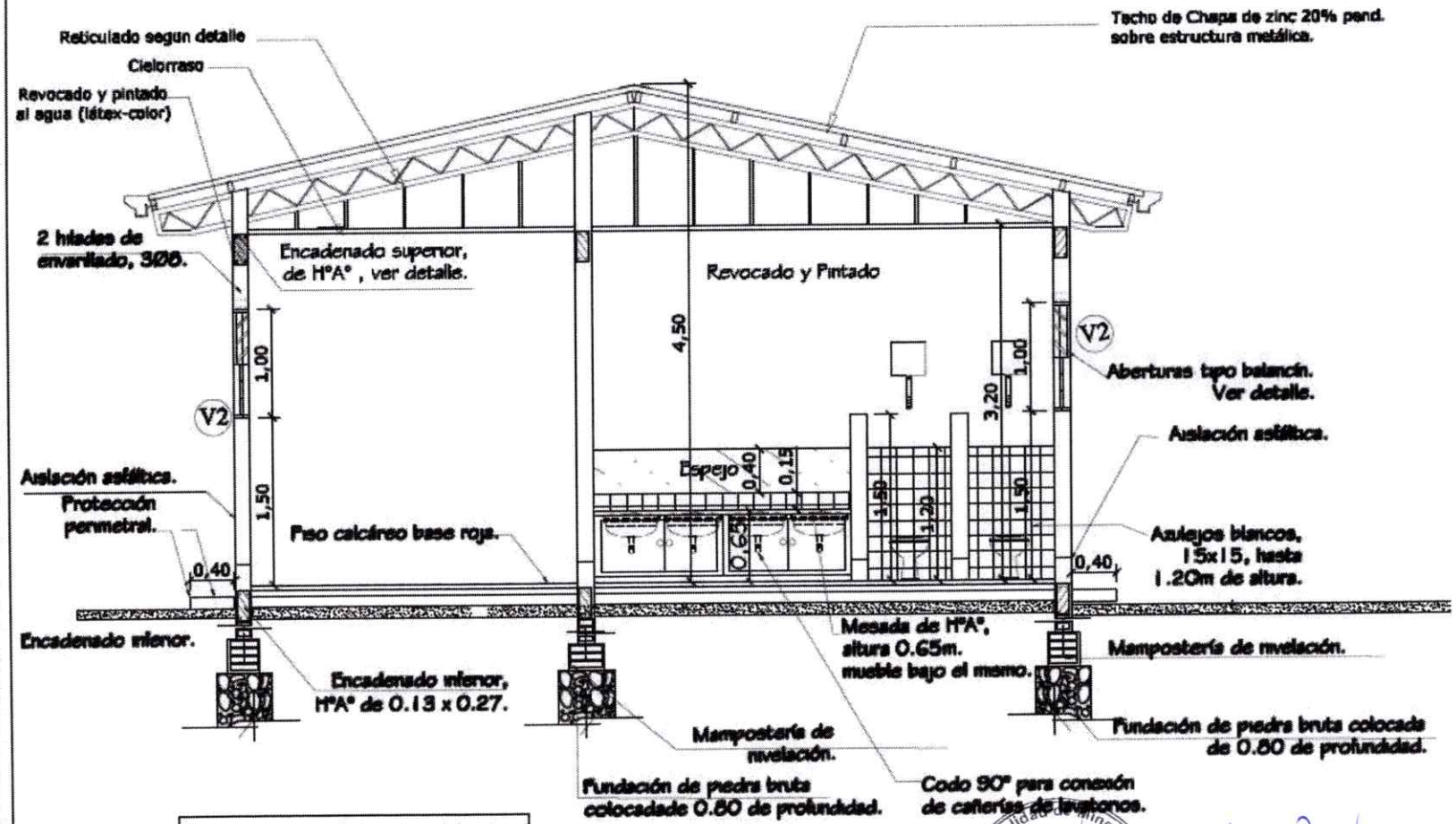

Obs. Los balancines deberán ser colocados a medida que se van construyendo los muros de elevación

CORTE B-B
esc. 1/50.

Municipalidad de Minga Guazú
Dirección Obras y Servicios
Periodo 2021-2025

Miguel Cáceres
Director de Obras

Arq. Maride Britos Ovelar
Reg. N° 4181

MINISTERIO DE EDUCACION Y CULTURA

DIRECCION DE INFRAESTRUCTURA
EQUIPO TÉCNICO DE INFRAESTRUCTURA MEC/BID

Proyecto Aula Tipo - Pre-Escolar 7.20 x 7.20 con S.S.H.H.

nov 2009

CORTE B-B Esc. 1/50.-

05

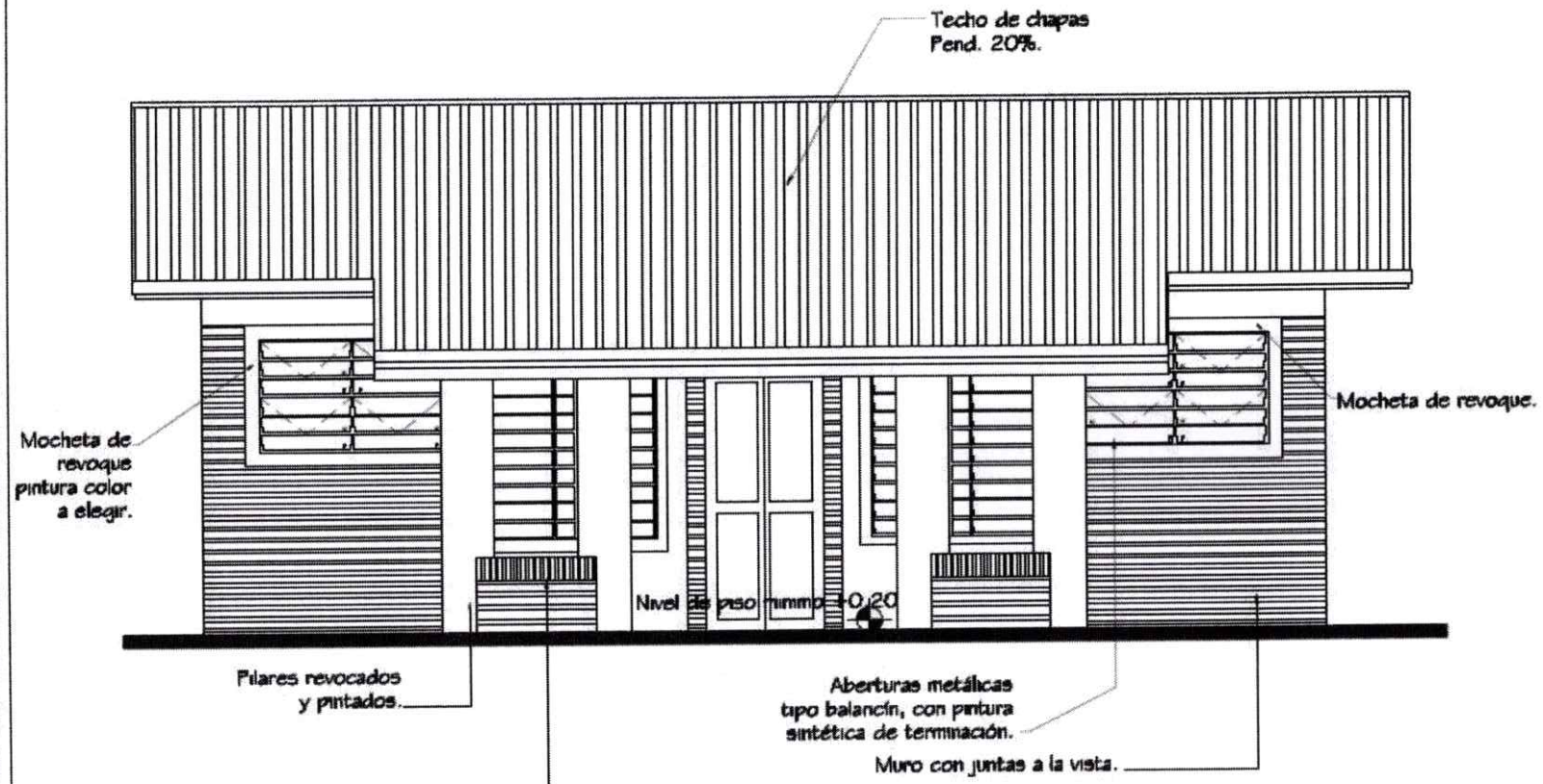

FACHADA PRINCIPAL
esc. 1/50

Municipalidad de Minga Guazú
Dirección Obras y Servicios
Periodo 2021-2025

Miguel Cáceres
Director de Obras

Arq. Matilde Britos Ovelar
Reg. Nº 4161

MINISTERIO DE EDUCACION Y CULTURA
DIRECCION DE INFRAESTRUCTURA
EQUIPO TÉCNICO DE INFRAESTRUCTURA MEC/BID

Proyecto Aula Tipo - Pre-Escolar 7.20 x 7.20 con S.S.H.H.

nov 2009

FACHADA PRINCIPAL Esc. 1/50.-

06

27 de N° 2

2 de N° 2

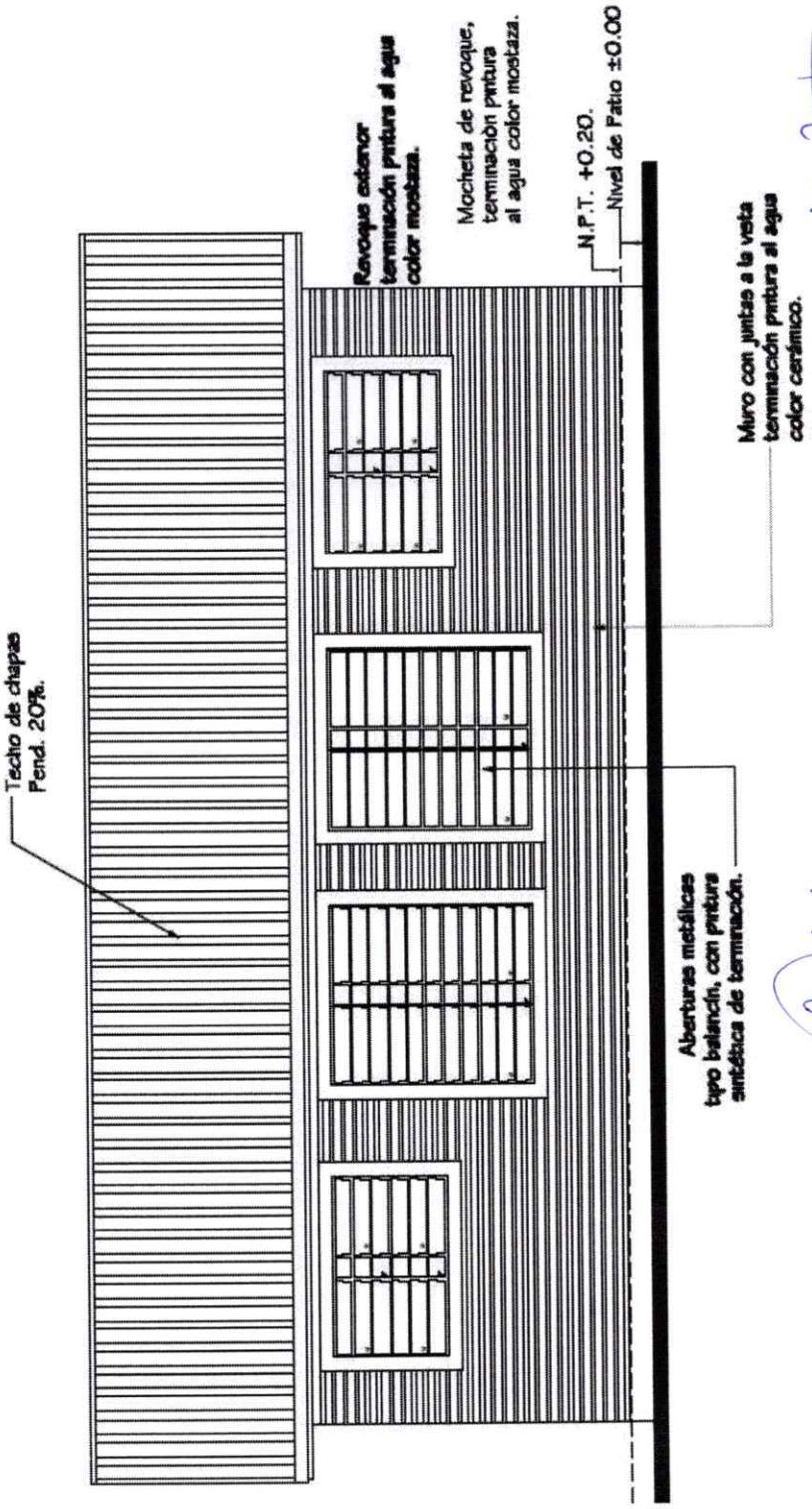

FACHADA POSTERIOR esc. 1/50

Arq. Matilde Britos Avela
Reg. N° 4181

Municipalidad Minga Guazú
Dirección Obras y Servicios
Periodo 2021-2026

Miguel Cáceres
Director de Obras

MINISTERIO DE EDUCACION Y CULTURA

DIRECCION DE INFRAESTRUCTURA
EQUIPO TÉCNICO DE INFRAESTRUCTURA MEC/BID

Proyecto	Aula Tipo - Pre-Escolar 7.20 x 7.20 con S.S.H.H.	07
nov 2009	**FACHADA POSTERIOR** Esc. 1/50.-	

Lote N° 2

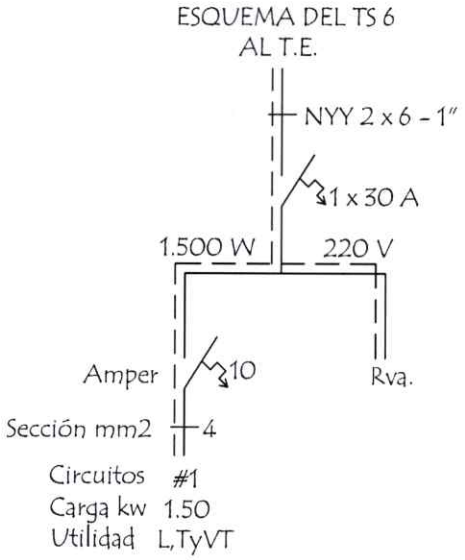

CUADRO DE CARGA DEL TS10

Circuitos	Fluorescentes		Tomas	Otras Cargas	Total
	1 x 40 w	2 x 40 w			
#1	5	4	4	2 (V.T)	1.500
CARGA TOTAL					1.500 W

OBSERVACIONES:

1. LOS ELECTRODUCTOS NO ACOTADOS SON DE 5/8".
2. LOS CONDUCTORES NO ACOTADOS SON DE 2mm².
3. LOS FLUORESCENTES DEBEN DE TENER EL FACTOR DE POTENCIA CORREGIDO (CAPACITORES 1 POR CADA ARTEFACTO)
4. LOS T.C.V. SON TABLEROS DE COMANDO DE VENTILADORES Y DEBEN IR EMBUTIDOS Y CONTENIDOS EN UNA CAJA DE METAL.
5. LOS VENTILADORES DE TECHO DEBEN ESTAR COLGADOS POR ENCIMA DE LOS EQUIPOS FLUORESCENTES PARA EVITAR SOMBRAS, POR LO MENOS 20 CMS.

Miguel Cáceres
Director de Obras

Municipalidad de Minga Guazú
Dirección Obras y Servicios

Arq. Matilde Britos Ovelar
Reg. N° 4161

MINISTERIO DE EDUCACION Y CIENCIAS
DIRECCION DE INFRAESTRUCTURA

PROYECTO	Aula de 1 ra. Infancia de 5,80 x 6,80 con techo de tejas	09
Esquema Elèctrico	escala 1 / 50	

HOJA A3

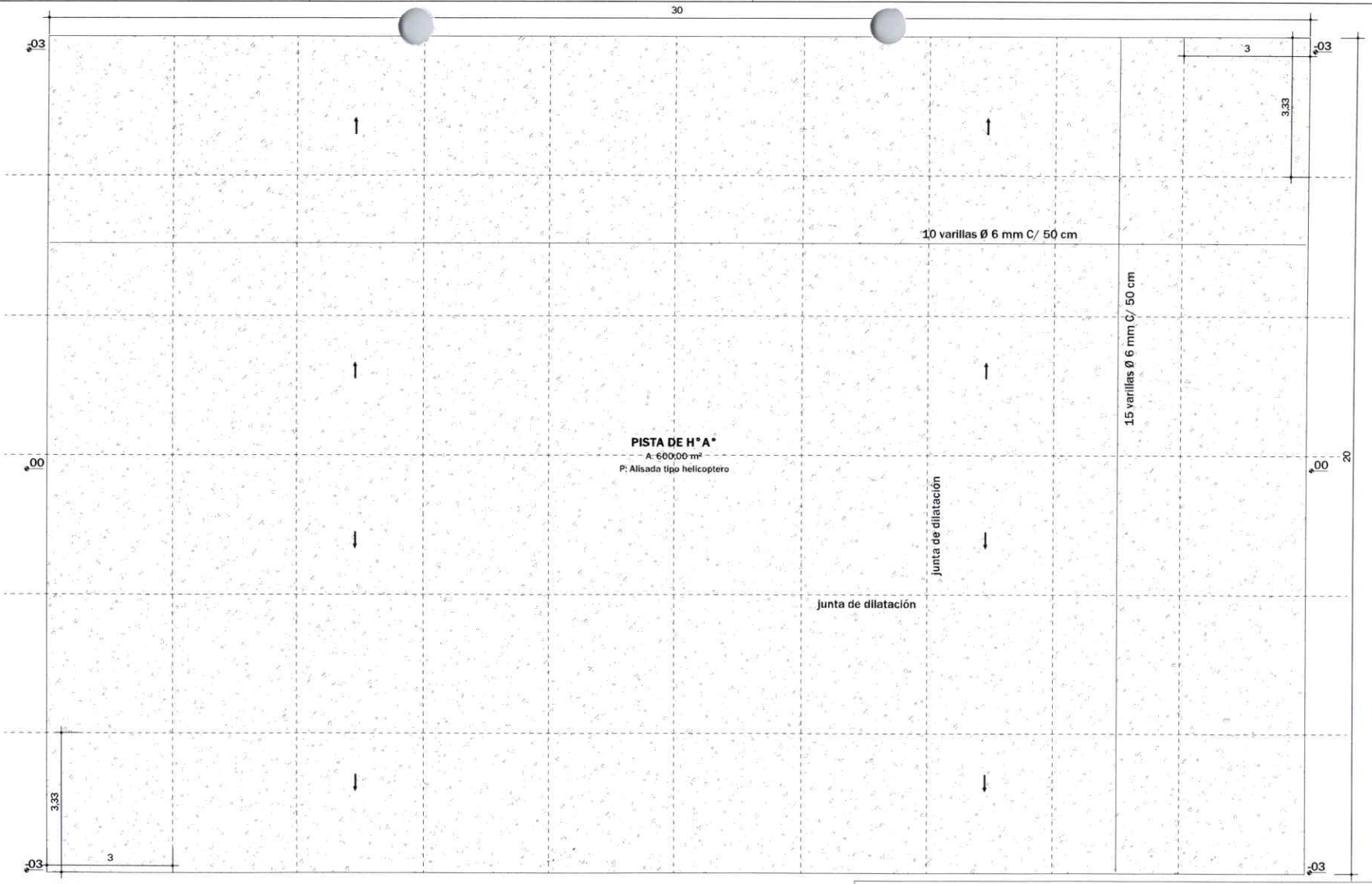

Lote N° 3

1 - PLANTA ARQUITECTONICA
Escala 1 : 100

Miguel Cáceres
Director de Obras

Municipalidad de Minga Guazú
Dirección Obras y Servicios
Período 2021-2026

Arq. Matilde Britos Ovelar
Reg. N° 4161

MUNICIPALIDAD DE MINGA GUAZU

Departamento: De Obras	
Proyecto y Fiscalización	
Lam. N°: 01	Obra: Construcción de Pista Esc. Bas. N°. 7855 Juan Pablo II
Año: 03/07/23	

HOJA A3

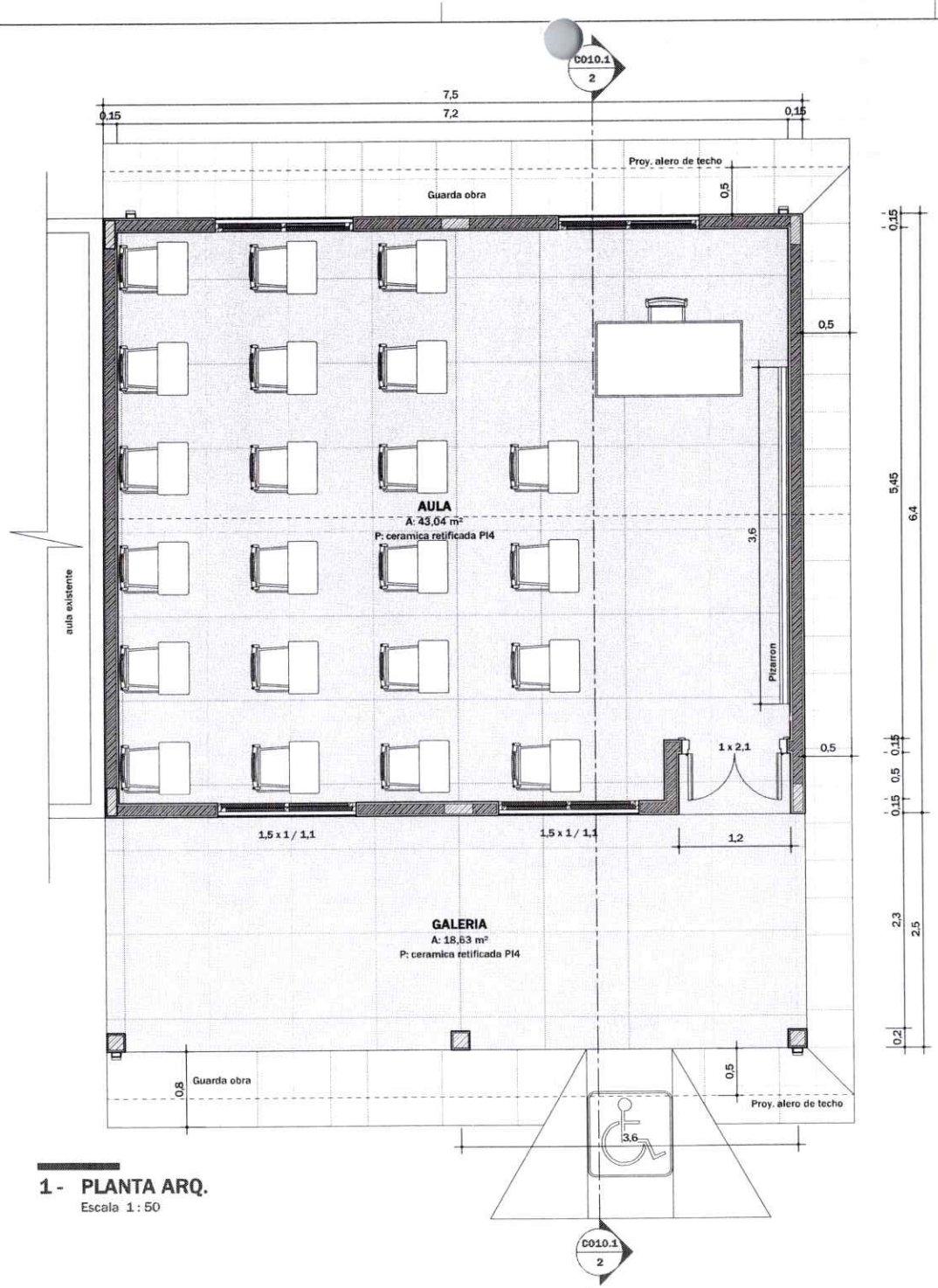

1 - PLANTA ARQ.
Escala 1 : 50

2de 10 N° 4

Miguel Cáceres
Direc de Obras

Municipalidad de Minga Guazu
Dirección Obras y Servicios
Periodo 2021-2025

Arq. Matilde Britos Ovelar
Reg. N° 4161

MUNICIPALIDAD DE MINGA GUAZU

Departamento: De Obras	
Proyecto y Fiscalización	
Lam. N°:1	Obra: **Construcción de Aula Esc. Bas. N°. 2968 San Juan Bautista de la Salle**
Año: 03/07/23	

HOJA A3

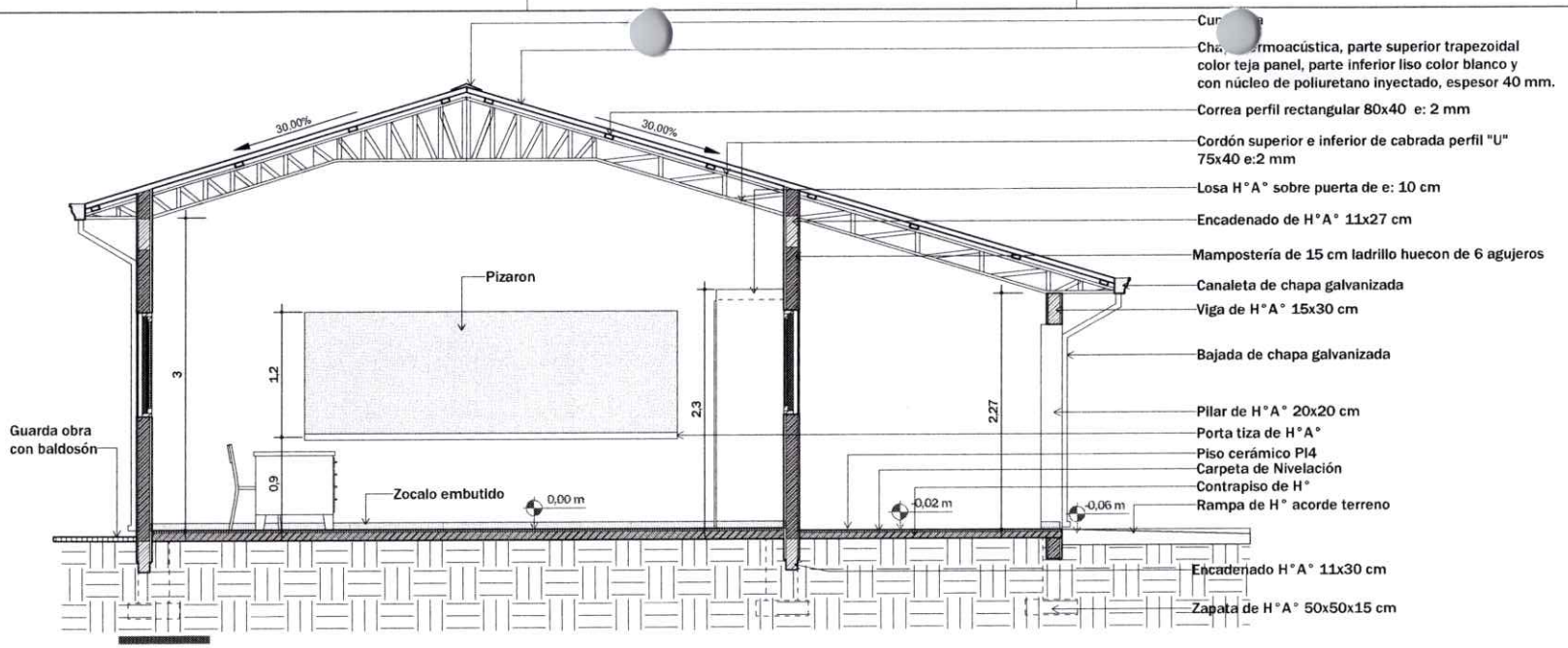

1 - CORTE A-A

Escala 1 : 50

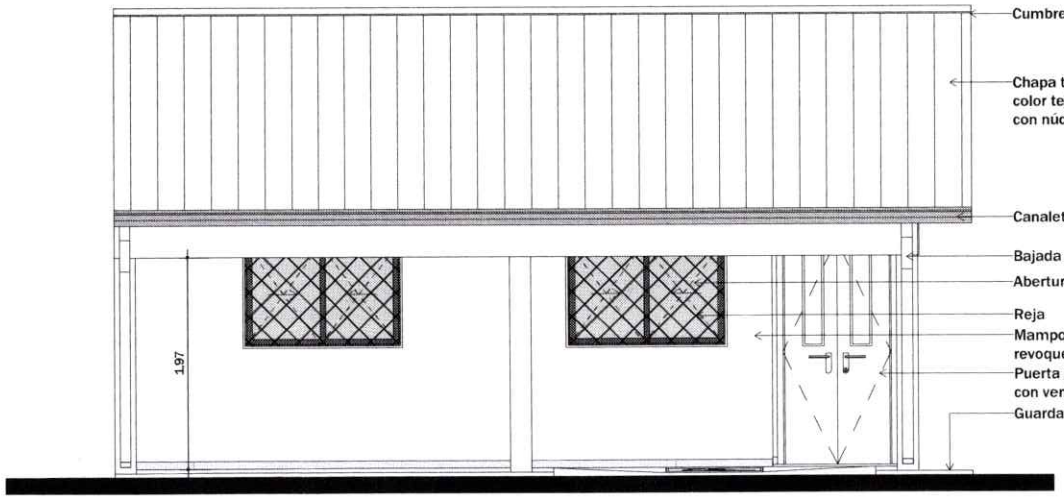

2 - FACHADA FRONTAL

Escala 1 : 50

Miguel Acevas
Director de Obras

Municipalidad de Minga Guazu
Dirección Obras y Servicios
Periodo 2021-2025

Arq. Matilde Britos Ovelar
Reg. N° 4161

MUNICIPALIDAD DE MINGA GUAZU

Departamento: De Obras	
Proyecto y Fiscalización	
Lam. N°:2	Obra: Construcción de Aula Esc. Bas. N°. 2968 San Juan Bautista de la Salle
Año: 03/07/23	

Lote N°4

Lote N° 5

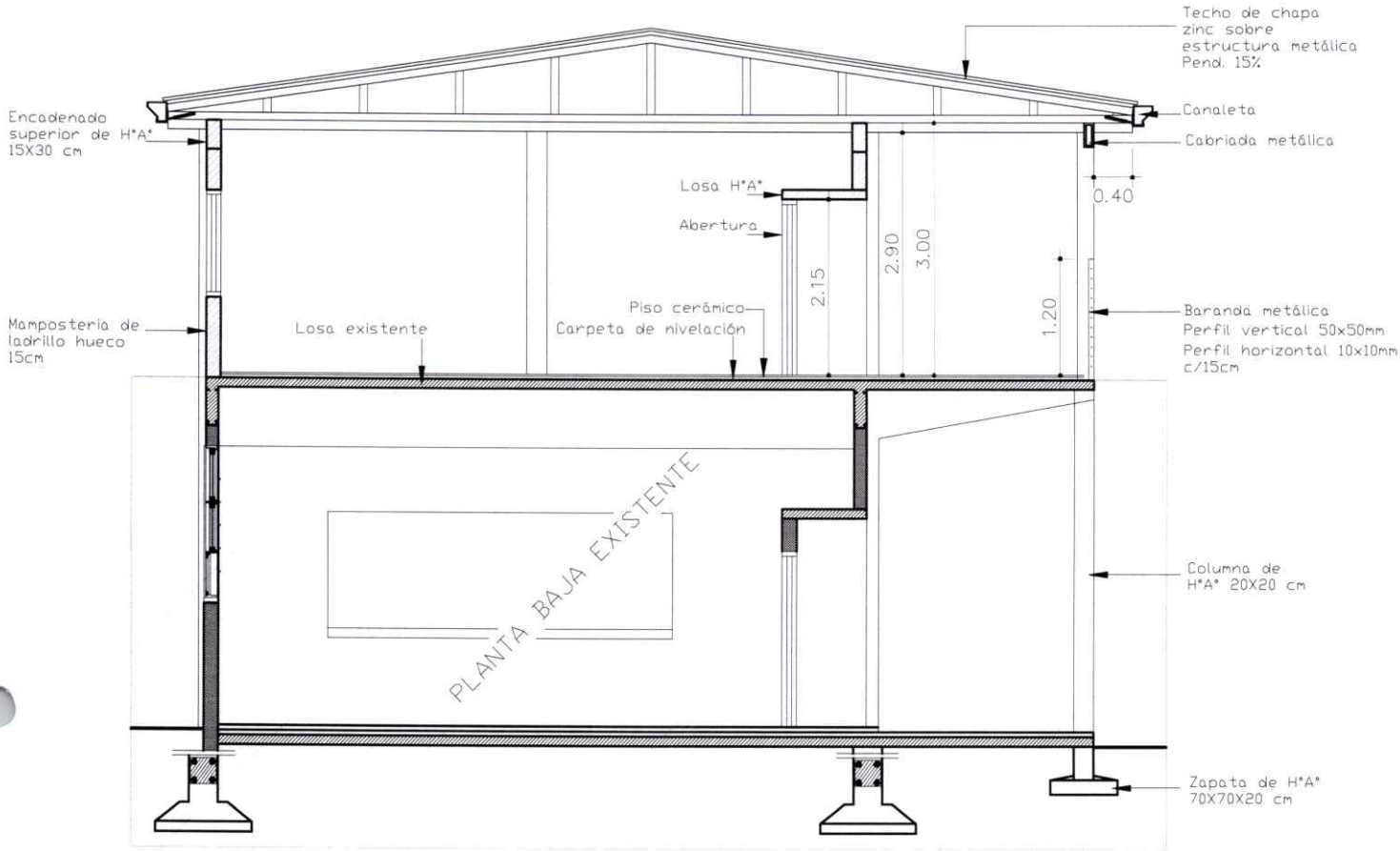

CORTE A-A

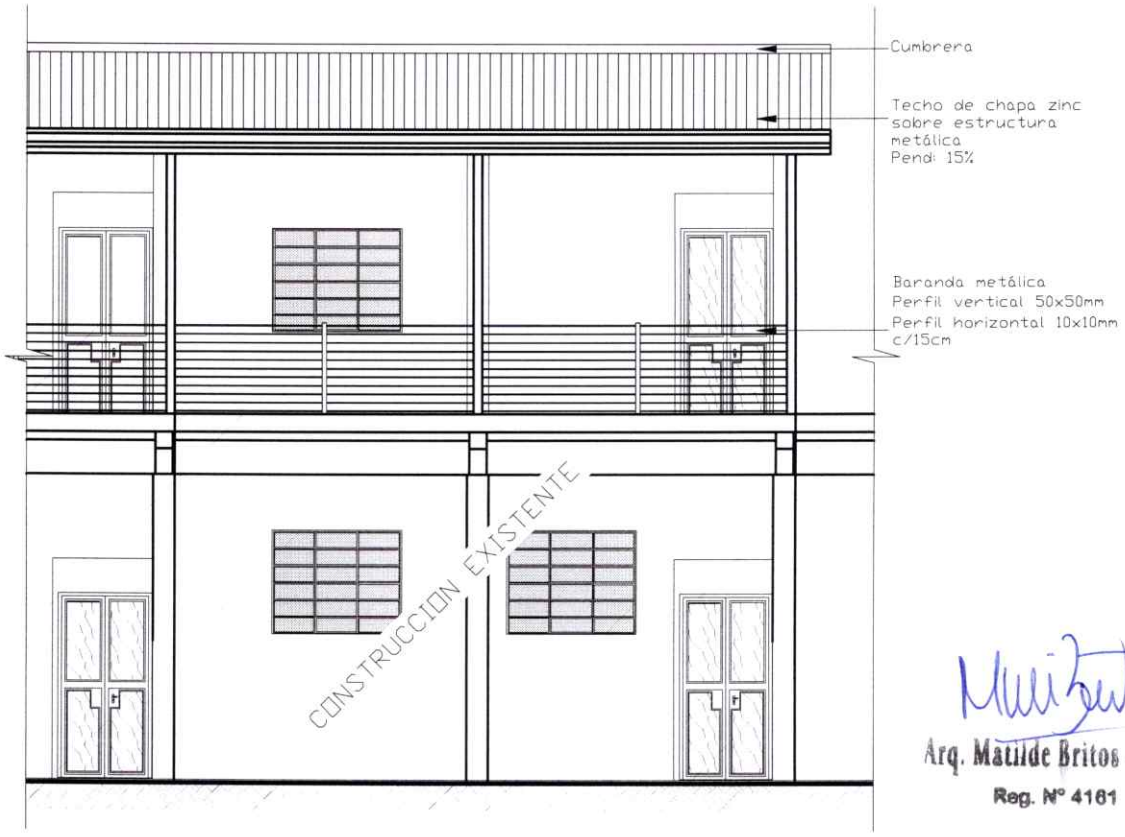

Arq. Matilde Britos Ovelar
Reg. N° 4161

FACHADA FRONTAL

Miguel Cáceres
Director de Obras

Municipalidad de Minga Guazu
Dirección Obras y Servicios
Periodo 2021-2025

MUNICIPALIDAD DE MINGA GUAZU		
DEPARTAMENTO: **DIRECCIÓN DE OBRAS**		
DIVISION: **PROYECTO Y FISCALIZACIÓN**		
ESCALA TO FIT	PLANO Construccion de 1 Aula Sobre Losa en la Escuela Basica N° 5495 Padre Guido Coronel	PLANO N° 02
AÑO **2023**		

Lote N° 5

IMPLANTACION
-25.486659, -54.768942

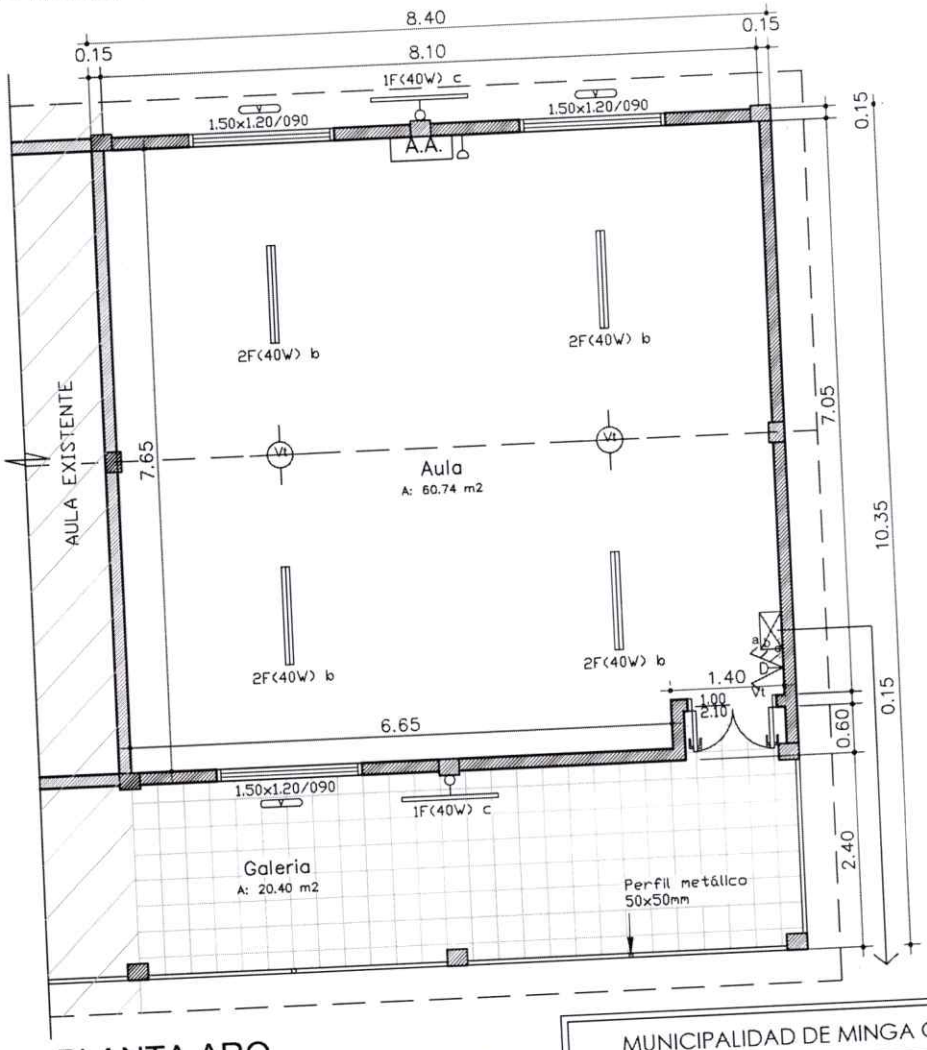

PLANTA ARQ.

MUNICIPALIDAD DE MINGA GUAZU	
DEPARTAMENTO: DIRECCIÓN DE OBRAS	
DIVISION: PROYECTO Y FISCALIZACIÓN	
ESCALA TO FIT / AÑO 2023	PLANO: Construccion de 1 Aula Sobre Losa en la Escuela Basica N° 5495 Padre Guido Coronel
	PLANO N° 01

Miguel Cáceres
Director de Obras

Municipalidad de Minga Guazu
Dirección Obras y Servicios
Periodo 2021-2025

Arq. Matilde Britos Ovelar
Reg. N° 4161