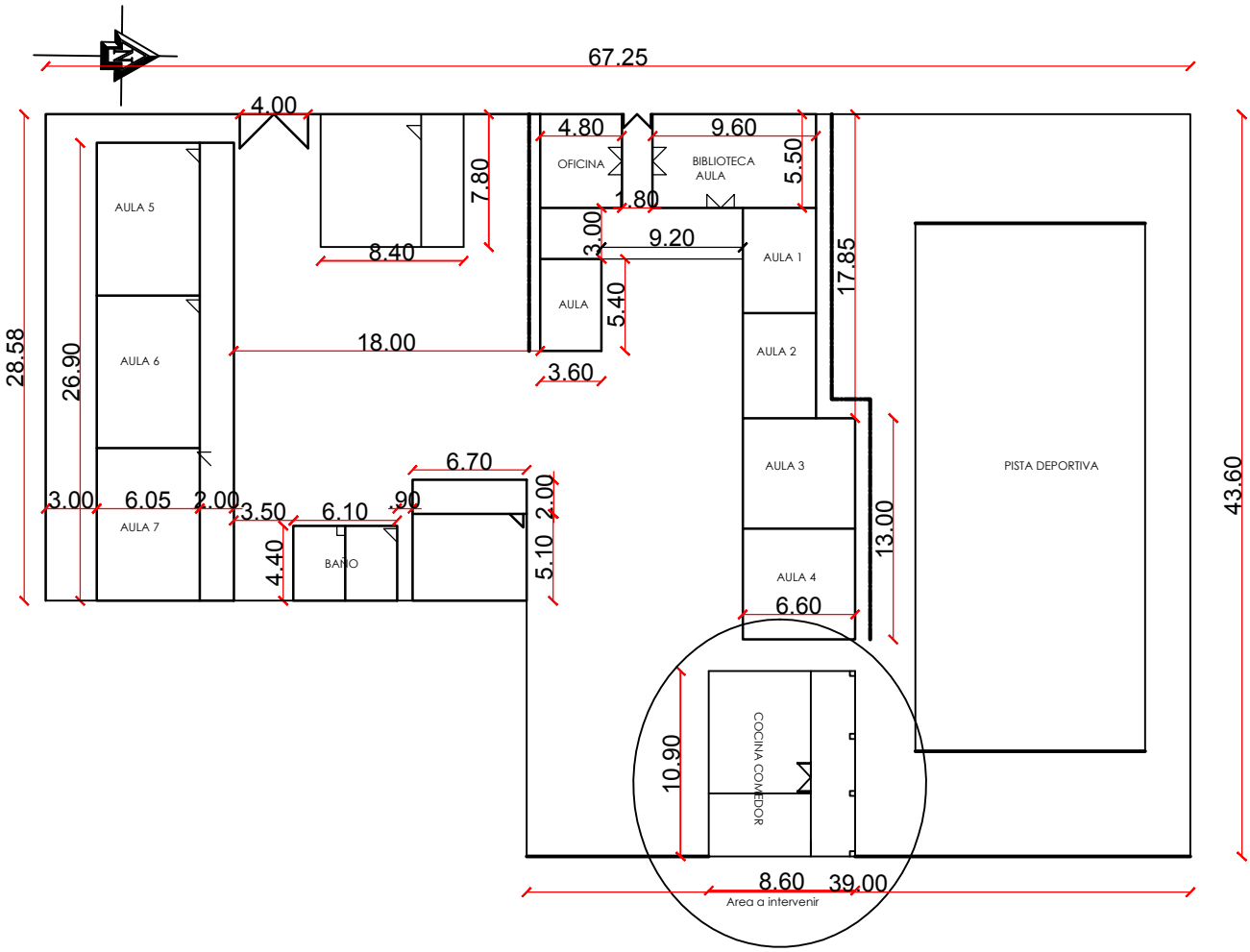

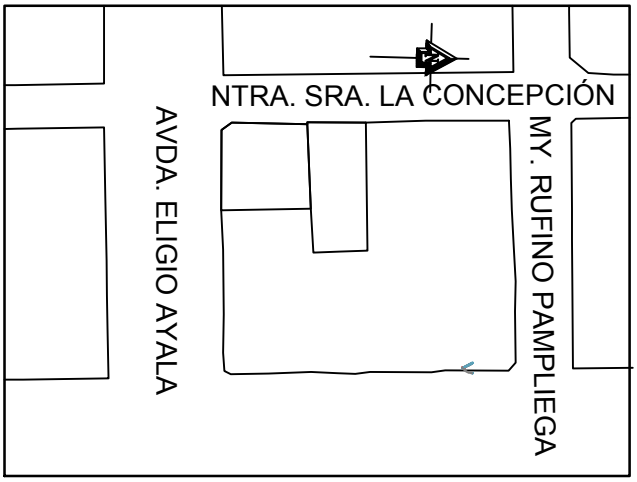

OBRA: Construcción de Cocina Comedor Escolar

-ESC. BASICA Nº 185 JOSE DE ANTEQUERA Y CASTRO

-UBICACION: Ntra. Sra. de la Concepcion e/ My. R. pampliega y Av. Eligio Ayala.-

-CIUDAD DE CONCEPCIÓN