Licitación Pública Nacional Nº 8/2011 para la "Construcción de Edificios, Locales e Instalación de Ascensor para la Justicia Electoral"

ADDENDA Nº 1/2011
AL PLIEGO DE BASES Y CONDICIONES

El Responsable de la Unidad Operativa de Contratación (UOC) de la Justicia Electoral se dirige a Uds. en ocasión de comunicar cuanto sigue:

Sobre el análisis del Pliego de Bases y Condiciones de la Licitación Pública Nacional Nº 8/2011 para la "Construcción de Edificios, Locales e Instalación de Ascensor para la Justicia Electoral", y de acuerdo a las disposiciones de la Ley Nº 2051/03 De Contrataciones Públicas y del Decreto Reglamentario Nº 21909/03, pone a conocimiento de los potenciales oferentes y de los interesados en general, las modificaciones introducidas en el Pliego de Bases y Condiciones que pasan a formar parte del mismo, y es como sigue:

Dentro de la "Sección IV - Formularios de la Oferta", <u>en el Formulario de Lista de Precios</u>, y en la "Sección V. Programa de Suministros", <u>numeral 1. Lista de Cantidades</u>, se tendrá en cuenta la siguiente planilla:

- **Se adjunta el ANEXO "A" a la presente, que reemplaza a la anterior.**

Dentro de la "Sección V. Programa de Suministros", se incorpora <u>el numeral 9. PLANOS</u>, se tendrá en cuenta lo siguiente:

- **Se adjunta el ANEXO "B" – Planos.**

Observación: Los Planos (en archivo PDF) podrán ser solicitados en la oficina de la Dirección de la Unidad de Operativa de Contrataciones.-

La presente comunicación formará parte del Pliego de Bases y Condiciones de la presente Licitación pública Nacional de referencia.

Sin otro particular, aprovecho la ocasión para saludarlo muy atentamente

PODER JUDICIAL JUSTICIA ELECTORAL Unidad Operativa de Contrataciones

León Ulises Martínez
Director de la Unidad Operativa de Contrataciones

ADDENDA Nº 1

ANEXO "A"

COMPUTO METRICO

LOTE N° 1

ADMINISTRACIÓN CENTRAL
AMPLIACIÓN BLOQUE B

N°	CODIGO DE CATALOGO	DESCRIPCION DE RUBROS	UNID.	CANT.	MARCA	PROCEDENCIA	P. UNIT.	P. TOTAL
1	**72131601-002**	**Preparación de obra**	**UNID.**	**1**				
1,1		Vallado de Obra	m2	103,12				
1,2		Obrador	gl	1,00				
1,3		Desmonte de techo de chapas sobre estructura metálica	m2	132,00				
1,4		Desmontar instalación eléctrica	gl	1,00				
1,5		Readecuación de instalación eléctrica	gl	1,00				
1,6		Readecuación de instalación hidráulicas	gl	1,00				
1,7		Readecuación de instalación de prevención contra incendios	gl	1,00				
1,8		Poda de árbol	gl	1,00				
1,9		Echar árbol	un	3,00				
1,10		Desmonte de suelo	m3	61,69				
1,11		Retiro de tierra	m3	81,38				
1,12		Demolición de mamposterías	m2	12,00				
1,13		Demolición de piso y contrapiso	m2	31,50				
1,14		Replanteo y Marcación	m2	352,50				
1,15		Relleno y compactación	m3	35,25				
1,16		Excavación para cimiento PBC	m3	5,36				
1,17		Excavación para zapata	m3	63,00				
1,18		Estiba de escombros - Retiro de sobrantes	gl	1,00				
2	**72131601-004**	**Estructura de hormigón**	**UNID.**	**1**				
2,1		Zapatas	m3	14,34				
2,2		Pilares	m3	8,96				
2,3		Vigas	m3	10,44				
2,4		Losa	m3	34,53				
2,5		Escalera	m3	1,85				
3	**72131601-003**	**Cimiento**	**UNID.**	**1**				
3,1		Cimiento P.B.C.	m3	5,36				
4	**72131601-006**	**Aislación**	**UNID.**	**1**				

4,1		Aislación horizontal	ml	22,32					
4,2		Aislación de losas	m2	145,90					
4,3		Aislación de losas de baños	m2	12,03					
5	**72131601-008**	**Revoques**	**UNID.**	**1**					
5,1		Revoque interior a 2 capas	m2	568,14					
5,2		Revoque exterior c/ hidrófugo	m2	131,85					
5,3		Azotada hidrófuga	m2	39,12					
5,4		Revoque de losas	m2	265,60					
5,5		Revoque de mochetas	ml	174,08					
6	**72131603-005**	**Mampostería**	**UNID.**	**1**					
6,1		Mampostería de ladrillos comunes de 15cm	m2	284,07					
6,2		Envarillado de mampostería	ml	31,05					
6,3		Muro de nivelación	m2	8,93					
7	**72131601-007**	**Colocación de Techos**	**UNID.**	**1**					
7,1		Techo polygal con estructura metálica	m2	91,00					
7,2		Canaletas y bajadas pluviales de chapa	ml	36,00					
8	**72131601-009**	**Colocación de piso/contra piso**	**UNID.**	**1**					
8,1		Pisos de mosaico granítico	m2	176,93					
8,2		Zócalos de mosaico granítico	ml	132,34					
8,3		Pisos de baldosones de Estructura de hormigón	m2	116,87					
8,4		Contrapiso de cascotes e = 10 cm	m2	438,85					
8,5		Carpeta para piso	m2	176,93					
8,6		Carpeta para piso de baldosas de Estructura de hormigón	m2	116,87					
9	**72102602-008**	**Carpintería de madera**	**UNID.**	**1**					
9,1		Mamparas de eucatex con puerta y herrajes	m2	6,60					
9,2		Puertas tipo placa, con marcos, contramarco y herrajes	un	4,00					
10	**72131601-011**	**Instalación sanitaria**	**UNID.**	**1**					
10,1		Agua Corriente	gl	1,00					
10,2		Lavatorio con todos sus accesorios	un	3,00					
10,3		Mingitorios con todos sus accesorios	un	2,00					
10,4		Inodoros con todos sus accesorios	un	2,00					
10,5		Azulejos	m2	39,12					
11	**72102304-007**	**Construcción de desague cloacal**	**UNID.**	**1**					
11,1		Desagüe cloacal para baños	gl	1,00					

11,2		Cañería enterrada PVC 100 mm	ml	35,00					
11,3		Registros 60 x 60 cm	un	2,00					
11,4		Conexión a red existente	gl	1,00					
12	**72102304-005**	**Construcción de desague pluvial**	**UNID.**	**1**					
12,1		Desagüe pluvial	gl	1,00					
13	**72131601-001**	**Instalación eléctrica**	**UNID.**	**1**					
13,1		Extensión de alimentación	gl	1,00					
13,2		Montaje y armado de Tablero General	gl	1,00					
13,3		Montaje y armado de Tablero Seccional	gl	1,00					
13,4		Bocas para luces y tomas	un	107,00					
13,5		Circuitos independientes	un	8,00					
13,6		Provisión y colocación de artefactos de iluminación	un	27,00					
14	**72101903-001**	**Carpintería metálica**	**UNID.**	**1**					
14,1		Baranda	m2	5,40					
14,2		Pasamanos	ml	9,50					
14,3		Aberturas de aluminio con vidrio incoloro de 6mm	m2	23,58					
15	**72131601-012**	**Servicio de pintura**	**UNID.**	**1**					
15,1		Servicio de pintura interior al agua con enduido	m2	742,22					
15,2		Servicio de pintura exterior al agua con enduido	m2	131,85					
15,3		Servicio de pintura de cielorraso con enduido	m2	265,60					
15,4		Servicio de pintura al barniz natural de aberturas de madera	m2	15,48					
15,5		Servicio de pintura de carpinteria metálica	m2	10,80					
15,6		Servicio de pintura de canaletas y bajadas metálicas	ml	36,00					
16	**72131603-013**	**Limpieza de terreno**	**UNID.**	**1**					
16,1		Limpieza y Retiro de Escombros	gl	1,00					

CASETA DE SEGURIDAD

Nº	CODIGO DE CATALOGO	DESCRIPCION DE RUBROS	UNID.	CANT.	MARCA	PROCEDENCIA	P. UNIT.	P. TOTAL
17	**72131601-002**	**Preparación de obra**	**UNID.**	**1**				
17,1		Vallado de Obra	m2	14,68				
17,2		Obrador	gl	1,00				
17,3		Readecuación de instalación eléctrica	gl	1,00				
17,4		Readecuación de instalación hidráulicas	gl	1,00				
17,5		Desmonte de suelo	m3	2,31				
17,6		Retiro de tierra	m3	2,31				
17,7		Demolición de mamposterías	gl	1,00				
17,8		Replanteo y Marcación	m2	10,79				
17,9		Excavación para cimiento PBC	m3	2,90				
17,10		Estiba de escombros - Retiro de sobrantes	gl	1,00				
18	**72131601-004**	**Estructura de hormigón**	**UNID.**	**1**				
18,1		Viga de Fundación y Superior	m3	0,78				
18,2		Losa	m3	1,25				
19	**72131601-003**	**Cimiento**	**UNID.**	**1**				
19,1		Cimiento P.B.C.	m3	2,90				
20	**72131603-005**	**Mampostería**	**UNID.**	**1**				
20,1		Muro de nivelación	m2	4,83				
20,2		Aislación horizontal	ml	12,07				
20,3		Mampostería de ladrillos comunes de 15cm	m2	34,04				
20,4		Envarillado de mampostería	ml	14,58				
21	**72131601-008**	**Revoques**	**UNID.**	**1**				
21,1		Revoque interior	m2	34,04				
21,2		Revoque exterior	m2	34,04				
21,3		Revoque de losas	m2	9,58				
21,4		Revoque de mochetas	ml	17,90				
22	**72131601-006**	**Aislación**	**UNID.**	**1**				
22,1		Aislación de losas	m2	14,58				
23	**72131601-009**	**Colocación de piso/contra piso**	**UNID.**	**1**				
23,1		Pisos de mosaico granítico	m2	14,58				
23,2		Zócalos de mosaico granítico	ml	10,32				
23,3		Pisos de baldosones de Estructura de hormigón	m2	1,45				

23,4		Readecuación de vereda	gl	1,00					
23,5		Contrapiso de cascotes	m2	14,58					
23,6		Carpeta para piso	m2	14,58					
23,7		Carpeta para piso de baldosas de Estructura de hormigón	m2	1,45					
24	**72102304-005**	**Construcción de desague pluvial**	**UNID.**	**1**					
24,1		Construcción de desague pluvial	gl	1,00					
25	**72131601-001**	**Instalación Electrica**	**UNID.**	**1**					
25,1		Extensión de alimentación	gl	1,00					
25,2		Montaje y armado de Tablero General	gl	1,00					
25,3		Bocas para luces y tomas	un	14,00					
25,4		Circuitos independientes	un	1,00					
25,5		Provisión y colocación de artefactos de iluminación	un	3,00					
26	**72102602-008**	**Carpintería de madera**	**UNID.**	**1**					
26,1		Puertas tipo placa, con marcos, contramarco y herrajes	un	1,00					
27	**72101903-001**	**Carpintería metálica**	**UNID.**	**1**					
27,1		Portón y marco de chapa doblada	gl	1,00					
27,2		Aberturas de aluminio con vidrio incoloro de 6mm	m2	4,56					
28	**72131601-012**	**Servicio de pintura**	**UNID.**	**1**					
28,1		Servicio de pintura interior al agua con enduido	m2	51,94					
28,2		Servicio de pintura exterior al agua con enduido	m2	34,04					
28,3		Servicio de pintura de cielorraso con enduido	m2	9,58					
28,4		Servicio de pintura al barniz natural de aberturas de madera	m2	1,94					
28,5		Servicio de pintura de carpintería metálica	m2	8,50					
29	**72131603-013**	**Limpieza de terreno**	**UNID.**	**1**					
29,1		Limpieza y Retiro de Escombros	gl	1,00					

TECHO DE ACCESO (CASETA)

Nº	CODIGO DE CATALOGO	DESCRIPCION DE RUBROS	UNID.	CANT.	MARCA	PROCEDENCIA	P. UNIT.	P. TOTAL
30	**72131601-002**	**Preparación de obra**	**UNID.**	**1**				
30,1		Vallado de Obra	m2	74,78				
30,2		Readecuación de instalación eléctrica	gl	1,00				
30,3		Retiro de tierra	m3	1,82				
30,4		Demolición varias	gl	1,00				
30,5		Replanteo y Marcación	m2	57,08				
30,6		Excavación para zapata	m3	9,00				
30,7		Estiba de escombros - Retiro de sobrantes	gl	1,00				
31	**72131601-004**	**Estructura de hormigón**	**UNID.**	**1**				
31,1		Zapatas	m3	1,82				
31,2		Pilares	m3	1,53				
31,3		Anclaje de Estructura de hormigón armado	gl	1,00				
32	**72131603-005**	**Mampostería**	**UNID.**	**1**				
32,1		Mamposteria de ladrillos comunes de 15cm	m2	3,00				
32,2		Envarillado de mamposteria	ml	3,00				
33	**72131601-008**	**Revoques**	**UNID.**	**1**				
33,1		Revoque exterior	m2	14,50				
33,2		Revoque de losas	m2	8,00				
33,3		Revoque de mochetas	ml	10,00				
34	**72131601-007**	**Colocación de Techos**	**UNID.**	**1**				
34,1		Techo de chapa de poligal suspendida con estructura de vigas reticuladas y correas metalicas, incluye pilares reticuldos de apoyo	m2	57,08				
35	**72131601-009**	**Colocación de piso/contra piso**	**UNID.**	**1**				
35,1		Pisos de baldosones de Estructura de hormigón	m2	2,00				
35,2		Contrapiso de cascotes	m2	2,00				
35,3		Carpeta para piso de baldosas de Estructura de hormigón	m2	2,00				
36	**72131601-012**	**Servicio de pintura**	**UNID.**	**1**				
36,1		Servicio de pintura exterior al agua con enduido	m2	14,50				
36,2		Servicio de pintura de cielorraso con enduído	m2	8,00				
36,3		Servicio de pintura de estructura metálica	m2	57,08				

37	**72131603-013**	**Limpieza de terreno**	**UNID.**	**1**					
37,1		Limpieza y Retiro de Escombros	gl	1,00					

AMPLIACIÓN BLOQUE H - LAVADERO

Nº	CODIGO DE CATALOGO	DESCRIPCION DE RUBROS	UNID.	CANT.	MARCA	PROCEDENCIA	P. UNIT.	P. TOTAL
38	**72131601-002**	**Preparación de obra**	**UNID.**	**1**				
38,1		Vallado de Obra	m2	56,02				
38,2		Obrador	gl	1,00				
38,3		Desmonte de techo de chapas sobre estructura metálica	m2	96,88				
38,4		Desmontar instalación eléctrica	gl	1,00				
38,5		Readecuación de instalación eléctrica	gl	1,00				
38,6		Readecuación de instalación hidráulicas	gl	1,00				
38,7		Poda de árbol	gl	1,00				
38,8		Echar árbol	un	1,00				
38,9		Replanteo y Marcación	m2	93,53				
38,10		Relleno y compactación	m3	28,06				
38,11		Excavación para cimiento PBC	m3	4,18				
38,12		Estiba de escombros - Retiro de sobrantes	gl	1,00				
39	**72131601-004**	**Estructura de hormigón**	**UNID.**	**1**				
39,1		Viga de Fundación y Superior	m3	1,35				
39,2		Losa	m3	3,16				
40	**72131601-003**	**Cimiento**	**UNID.**	**1**				
40,1		Cimiento P.B.C.	m3	4,18				
41	**72131603-005**	**Mampostería**	**UNID.**	**1**				
41,1		Muro de nivelación	m2	6,97				
41,2		Aislación horizontal	ml	17,43				
41,3		Mampostería de ladrillos comunes de 15cm	m2	58,00				
41,4		Envarillado de mampostería	ml	6,00				
42	**72131601-009**	**Colocación de piso/contra piso**	**UNID.**	**1**				
42,1		Contrapiso de cascotes	m2	104,00				
42,2		Carpeta para piso	m2	104,00				
42,3		Alisada de cemento	m2	104,00				
43	**72131601-008**	**Revoques**	**UNID.**	**1**				

43,1		Revoque exterior	m2	52,29					
43,2		Revoque interior	m2	41,88					
43,3		Revoque de losas	m2	24,32					
43,4		Revoque de mochetas	ml	20,00					
44	**72131601-006**	**Aislación**	**UNID.**	**1**					
44,1		Aislación de losas	m2	24,32					
45	**72131601-007**	**Colocación de Techos**	**UNID.**	**1**					
45,1		Canaletas y bajadas pluviales de chapa	ml	13,50					
46	**72131601-011**	**Instalación sanitaria**	**UNID.**	**1**					
46,1		Agua Corriente	gl	1,00					
47	**72102304-007**	**Construcción de desague cloacal**	**UNID.**	**1**					
47,1		Construcción de desague cloacal	gl	1,00					
48	**72102304-005**	**Construcción de desague pluvial**	**UNID.**	**1**					
48,1		Construcción de desague pluvial	gl	1,00					
49	**72131601-001**	**Instalacion Electrica**	**UNID.**	**1**					
49,1		Extensión de alimentación	gl	1,00					
49,2		Montaje y armado de Tablero General	gl	1,00					
49,3		Bocas para luces y tomas	un	38,00					
49,4		Circuitos independientes	un	5,00					
49,5		Provisión y colocación de artefactos de iluminación	un	14,00					
50	**72102602-008**	**Carpintería de madera**	**UNID.**	**1**					
50,1		Puertas tipo placa, con marcos, contramarco y herrajes	un	1,00					
51	**72101903-001**	**Carpintería metálica**	**UNID.**	**1**					
51,1		Aberturas de aluminio con vidrio incoloro de 6mm	m2	2,00					
52	**72131601-012**	**Servicio de pintura**	**UNID.**	**1**					
52,1		Servicio de pintura interior al agua con enduido	m2	20,00					
52,2		Servicio de pintura exterior al agua con enduido	m2	52,29					
52,3		Servicio de pintura de cielorraso con enduido	m2	24,32					
52,4		Servicio de pintura al barniz natural de aberturas de madera	m2	3,87					
52,5		Servicio de pintura de canaletas y bajadas metálicas	ml	13,50					
53	**72131603-013**	**Limpieza de terreno**	**UNID.**	**1**					
53,1		Limpieza y Retiro de Escombros	gl	1,00					

AMPLIACIÓN BLOQUE H - TRANSPORTE

Nº	CODIGO DE CATALOGO	DESCRIPCION DE RUBROS	UNID.	CANT.	MARCA	PROCEDENCIA	P. UNIT.	P. TOTAL
54	**72131601-002**	**Preparación de obra**	**UNID.**	**1**				**0**
54,1		Vallado de Obra	m2	100,00				
54,2		Obrador	gl	1,00				
54,3		Desmonte de techo de chapas sobre estructura metálica	m2	92,29				
54,4		Desmontar instalación eléctrica	gl	1,00				
54,5		Readecuación de instalación eléctrica	gl	1,00				
54,6		Readecuación de instalación hidráulicas	gl	1,00				
54,7		Retiro de tierra	m3	20,58				
54,8		Demolición de mamposterías	m2	22,80				
54,9		Demolición de piso y contrapiso	m2	174,33				
54,10		Demolición de Colocación de piso/contra piso	m2	49,90				
54,11		Abrir vano en mampostería	m2	13,50				
54,12		Sacar Instalación sanitaria	un	7,00				
54,13		Sacar aberturas	un	10,00				
54,14		Replanteo y Marcación	m2	392,30				
54,15		Relleno y compactación	m3	15,13				
54,16		Excavación para cimiento PBC	m3	7,62				
54,17		Excavación para zapata	m3	60,66				
54,18		Estiba de escombros - Retiro de sobrantes	gl	1,00				
55	**72131601-004**	**Estructura de hormigón**	**UNID.**	**1**				
55,1		Zapatas	m3	12,96				
55,2		Viga de Fundación	m3	0,57				
55,3		Pilares	m3	5,79				
55,4		Vigas	m3	8,26				
55,5		Losa	m3	26,37				
55,6		Escalera	m3	1,85				
56	**72131601-003**	**Cimiento**	**UNID.**	**1**				
56,1		Cimiento P.B.C.	m3	7,62				
57	**72131603-005**	**Mampostería**	**UNID.**	**1**				
57,1		Muro de nivelación	m2	12,70				
57,2		Aislación horizontal	ml	31,76				
57,3		Mampostería de ladrillos comunes de 15cm	m2	259,92				

57,4		Mampostería de ladrillos comunes de 30cm	m2	146,85					
57,5		Envarillado de mampostería	ml	33,90					
58	**72131601-008**	**Revoques**	**UNID.**	**1**					
58,1		Revoque interior	m2	579,96					
58,2		Revoque exterior	m2	229,23					
58,3		Revoque de losas	m2	208,50					
58,4		Revoque de mochetas	ml	105,85					
58,5		Azotada hidrófuga	m2	101,16					
59	**72131601-006**	**Aislación**	**UNID.**	**1**					
59,1		Aislación de losas	m2	36,62					
59,2		Aislación de losas de baños	m2	20,30					
60	**72131601-007**	**Colocación de Techos**	**UNID.**	**1**					
60,1		Canaletas y bajadas pluviales de chapa	ml	60,49					
60,2		Techo de chapa galvanizada sobre estructura metálica de vigas reticuladas y correas	m2	156,23					
60,3		Cielorraso de PVC	m2	128,48					
61	**72131601-009**	**Colocación de piso/contra piso**	**UNID.**	**1**					
61,1		Pisos de mosaico granítico	m2	406,29					
61,2		Zócalos de mosaico granítico	ml	258,62					
61,3		Pisos de baldosones de Estructura de hormigón	m2	43,23					
61,4		Azulejos	m2	101,16					
61,5		Contrapiso de cascotes	m2	382,10					
61,6		Carpeta para piso	m2	406,29					
61,7		Carpeta para piso de baldosas de Estructura de hormigón	m2	43,23					
61,8		Contrapiso de Estructura de hormigón armado	m2	67,42					
61,9		Alisada de cemento	m2	67,42					
62	**72131601-011**	**Instalación sanitaria**	**UNID.**	**1**					
62,1		Lavatorio con todos sus accesorios	un	4,00					
62,2		Inodoros con todos sus accesorios	un	8,00					
62,3		Agua Corriente	gl	1,00					
63	**72102304-007**	**Construcción de desague cloacal**	**UNID.**	**1**					
63,1		Construcción de desague cloacal	gl	1,00					
64	**72102304-005**	**Construcción de desague pluvial**	**UNID.**	**1**					
64,1		Construcción de desague pluvial	gl	1,00					
65	**72131601-001**	**Instalación Eléctrica**	**UNID.**	**1**					
65,1		Extensión de alimentación	gl	1,00					

65,2		Montaje y armado de Tablero General	gl	1,00					
65,3		Montaje y armado de Tablero Seccional	gl	1,00					
65,4		Bocas para luces y tomas	un	157,00					
65,5		Circuitos independientes	un	10,00					
65,6		Provisión y colocación de artefactos de iluminación	un	74,00					
66	**72102602-008**	**Carpintería de madera**	**UNID.**	**1**					
66,1		Puertas tipo placa, con marcos, contramarco y herrajes	un	21,00					
67	**72101903-001**	**Carpintería metálica**	**UNID.**	**1**					
67,1		Baranda	m2	5,40					
67,2		Pasamanos	ml	9,50					
67,3		Portón	m2	7,02					
67,4		Aberturas de aluminio con vidrio incoloro de 6mm	m2	11,76					
68	**72131601-012**	**Servicio de pintura**	**UNID.**	**1**					
68,1		Servicio de pintura interior al agua con enduido	m2	685,81					
68,2		Servicio de pintura exterior al agua con enduido	m2	229,23					
68,3		Servicio de pintura de cielorraso	m2	208,50					
68,4		Servicio de pintura al barniz natural de aberturas de madera	m2	81,27					
68,5		Servicio de pintura de carpintería metálica	m2	10,80					
68,6		Servicio de pintura de canaletas y bajadas metálicas	ml	60,49					
69	**72131603-013**	**Limpieza de terreno**	**UNID.**	**1**					
69,1		Limpieza y Retiro de Escombros	gl	1,00					

AMPLIACIÓN CANTINA

Nº	CODIGO DE CATALOGO	DESCRIPCION DE RUBROS	UNID.	CANT.	MARCA	PROCEDENCIA	P. UNIT.	P. TOTAL
70	**72131601-002**	**Preparación de obra**	**UNID.**	**1**				**0**
70,1		Vallado de Obra	m2	98,30				
70,2		Obrador	gl	1,00				
70,3		Desmontar instalación eléctrica	gl	1,00				
70,4		Readecuación de instalación eléctrica	gl	1,00				

70,5		Readecuación de instalación hidráulicas	gl	1,00					
70,6		Readecuación de instalación de prevención contra incendios	gl	1,00					
70,7		Retiro de tierra	m3	21,69					
70,8		Demolición de mamposterías	m2	125,10					
70,9		Demolición de techo de tejas	m2	184,14					
70,10		Demolición de piso y contrapiso	m2	173,16					
70,11		Demolición de Colocación de piso/contra piso	m2	29,37					
70,12		Abrir vano en mampostería	m2	13,78					
70,13		Sacar Instalación sanitaria	un	4,00					
70,14		Sacar aberturas	un	12,00					
70,15		Replanteo y Marcación	m2	324,02					
70,16		Excavación para cimiento PBC	m3	4,22					
70,17		Excavación para zapata	m3	90,56					
70,18		Estiba de escombros - Retiro de sobrantes	gl	1,00					
71	**72131601-004**	**Estructura de hormigón**	**UNID.**	**1**					
71,1		Zapatas	m3	17,46					
71,2		Pilares	m3	6,99					
71,3		Vigas	m3	5,61					
71,4		Losa	m3	22,71					
71,5		Escalera	m3	1,85					
72	**72131601-006**	**Aislación**	**UNID.**	**1**					
72,1		Aislación de losas	m2	12,71					
72,2		Aislación horizontal	ml	17,60					
73	**72131601-003**	**Cimiento**	**UNID.**	**1**					
73,1		Cimiento P.B.C.	m3	4,22					
74	**72131603-005**	**Mampostería**	**UNID.**	**1**					
74,1		Muro de nivelación	m2	7,04					
74,2		Mampostería de ladrillos comunes de 15cm	m2	196,08					
74,3		Envarillado de mampostería	ml	37,85					
75	**72131601-008**	**Revoques**	**UNID.**	**1**					
75,1		Revoque interior	m2	232,38					
75,2		Revoque exterior	m2	181,38					
75,3		Revoque de losas	m2	162,01					
75,4		Revoque de mochetas	ml	107,80					
75,5		Azotada hidrófuga	m2	20,02					
76	**72131601-007**	**Colocación de Techos**	**UNID.**	**1**					
76,1		Canaletas y bajadas pluviales de chapa	ml	17,30					

76,2		Techo de chapa galvanizada sobre estructura metálica de vigas reticuladas y correas	m2	156,98					
76,3		Cielorraso de PVC	m2	162,01					
77	**72131601-009**	**Colocación de piso/contra piso**	**UNID.**	**1**					
77,1		Pisos de mosaico granítico	m2	335,26					
77,2		Zócalos de mosaico granítico	ml	82,50					
77,3		Azulejos	m2	20,02					
77,4		Contrapiso de cascotes	m2	335,26					
77,5		Carpeta para piso	m2	335,26					
78	**72131601-011**	**Instalación sanitaria**	**UNID.**	**1**					
78,1		Lavatorio con todos sus accesorios	gl	2,00					
78,2		Inodoro con todos sus accesorios	gl	2,00					
78,3		Pileta de cocina con todos sus accesorios	gl	1,00					
78,4		Agua Corriente	gl	1,00					
79	**72102304-007**	**Construcción de desague cloacal**	**UNID.**	**1**					
79,1		Construcción de desague cloacal	gl	1,00					
80	**72102304-005**	**Construcción de desague pluvial**	**UNID.**	**1**					
80,1		Construcción de desague pluvial	gl	1,00					
81	**72131601-001**	**Instalación Eléctrica**	**UNID.**	**1**					
81,1		Extensión de alimentación	gl	1,00					
81,2		Montaje y armado de Tablero General	gl	1,00					
81,3		Montaje y armado de Tablero Seccional	gl	1,00					
81,4		Bocas para luces y tomas	un	96,00					
81,5		Circuitos independientes	un	14,00					
81,6		Provisión y colocación de artefactos de iluminación	un	44,00					
82	**72102602-008**	**Carpintería de madera**	**UNID.**	**1**					
82,1		Puertas tipo placa, con marcos, contramarco y herrajes	un	9,00					
83	**72101903-001**	**Carpintería metálica**	**UNID.**	**1**					
83,1		Baranda	m2	5,40					
83,2		Pasamanos	ml	9,50					
83,3		Aberturas de aluminio con vidrio incoloro de 6mm	m2	29,40					
84	**72131601-012**	**Servicio de pintura**	**UNID.**	**1**					
84,1		Servicio de pintura interior al agua con enduido	m2	340,18					
84,2		Servicio de pintura exterior al agua con enduido	m2	181,38					
84,3		Servicio de pintura de cielorraso	m2	162,01					

84,4		Servicio de pintura al barniz natural de aberturas de madera	m2	34,83					
84,5		Servicio de pintura de carpintería metálica	m2	10,80					
84,6		Servicio de pintura de canaletas y bajadas metálicas	ml	17,30					
85	**72131603-013**	**Limpieza de terreno**	**UNID.**	**1**					
85,1		Limpieza y Retiro de Escombros	gl	1,00					

AMPLIACIÓN BLOQUE D

Nº	CODIGO DE CATALOGO	DESCRIPCION DE RUBROS	UNID.	CANT.	MARCA	PROCEDENCIA	P. UNIT.	P. TOTAL	
86	**72131601-002**	**Preparación de obra**	**UNID.**	**1**					
86,1		Vallado de Obra	m2	113,80					
86,2		Obrador	gl	1,00					
86,3		Traslado de antena metálica	gl	1,00					
86,4		Desmontar instalación eléctrica	gl	1,00					
86,5		Readecuación de instalación eléctrica	gl	1,00					
86,6		Readecuación de instalación hidráulicas	gl	1,00					
86,7		Readecuación de instalación de prevención contra incendios	gl	1,00					
86,8		Poda de árbol	gl	1,00					
86,9		Retiro de tierra	m3	14,38					
86,10		Demolición de mamposterías	m2	42,33					
86,11		Demolición de techo de tejas	m2	42,83					
86,12		Demolición de pilares de ladrillo común	m2	6,84					
86,13		Demolición de piso y contrapiso	m2	33,75					
86,14		Demolición de piso	m2	7,06					
86,15		Abrir vano en mampostería	m2	3,96					
86,16		Sacar aberturas	un	9,00					
86,17		Replanteo y Marcación	m2	268,50					
86,18		Excavación para cimiento PBC	m3	2,53					
86,19		Excavación para zapata	m3	59,94					
86,20		Estiba de escombros - Retiro de sobrantes	gl	1,00					
87	**72131601-004**	**Estructura de hormigón**	**UNID.**	**1**					
87,1		Zapatas	m3	11,88					
87,2		Pilares	m3	5,47					
87,3		Vigas	m3	4,99					

87,4		Losa	m3	17,71					
87,5		Escalera	m3	1,85					
88	**72131601-006**	**Aislación**	**UNID.**	**1**					
88,1		Aislación de losas	m2	14,21					
88,2		Aislación de losas de baños	m2	3,60					
89	**72131601-003**	**Cimiento**	**UNID.**	**1**					
89,1		Cimiento P.B.C.	m3	2,50					
90	**72131603-005**	**Mampostería**	**UNID.**	**1**					
90,1		Muro de nivelación	m2	4,16					
90,2		Aislación horizontal	ml	10,40					
90,3		Mampostería de ladrillos comunes de 15cm	m2	272,89					
90,4		Mampostería de ladrillos comunes de 30cm	m2	27,58					
90,5		Envarillado de mampostería	ml	78,02					
91	**72131601-008**	**Revoques**	**UNID.**	**1**					
91,1		Revoque interior	m2	342,40					
91,2		Revoque exterior	m2	265,78					
91,3		Revoque de losas	m2	139,52					
91,4		Revoque de mochetas	ml	125,11					
91,5		Azotada hidrófuga	m2	11,25					
92	**72131601-007**	**Colocación de Techos**	**UNID.**	**1**					
92,1		De tejas coloniales sobre estructura de madera	m2	156,67					
92,2		Canaletas y bajadas pluviales de chapa	ml	60,49					
93	**72131601-009**	**Colocación de piso/contra piso**	**UNID.**	**1**					
93,1		Pisos de mosaico granítico	m2	137,12					
93,2		Zócalos de mosaico granítico	ml	93,05					
93,3		Pisos de baldosones de Estructura de hormigón	m2	114,33					
93,4		Contrapiso de cascotes	m2	239,64					
93,5		Carpeta para piso	m2	137,12					
93,6		Carpeta para piso de baldosas de Estructura de hormigón	m2	114,33					
94	**72131601-011**	**Instalación sanitaria**	**UNID.**	**1**					
94,1		Lavatorio con todos sus accesorios	un	1,00					
94,2		Mingitorios con todos sus accesorios	un	1,00					
94,3		Inodoros con todos sus accesorios	un	1,00					
94,4		Agua Corriente	gl	1,00					

94,5		Azulejos	m2	16,94					
95	**72102304-007**	**Construcción de desague cloacal**	**UNID.**	**1**					
95,1		Construcción de desague cloacal	gl	1,00					
96	**72102304-005**	**Construcción de desague pluvial**	**UNID.**	**1**					
96,1		Construcción de desague pluvial	gl	1,00					
97	**72131601-001**	**Instalacion Electrica**	**UNID.**	**1**					
97,1		Extensión de alimentación	gl	1,00					
97,2		Montaje y armado de Tablero General	gl	1,00					
97,3		Bocas para luces y tomas	un	136,00					
97,4		Circuitos independientes	un	10,00					
97,5		Provisión y colocación de artefactos de iluminación	un	44,00					
98	**72102602-008**	**Carpintería de madera**	**UNID.**	**1**					
98,1		Puertas tipo placa, con marcos, contramarco y herrajes	un	8,00					
99	**72101903-001**	**Carpintería metálica**	**UNID.**	**1**					
99,1		Baranda	gl	5,40					
99,2		Pasamanos	un	9,50					
99,3		Aberturas de aluminio con vidrio incoloro de 6mm	m2	20,19					
100	**72131601-012**	**Servicio de pintura**	**UNID.**	**1**					
100,1		Servicio de pintura interior al agua con enduido	m2	467,51					
100,2		Servicio de pintura exterior al agua con enduido	m2	265,78					
100,3		Servicio de pintura de cielorraso	m2	139,52					
100,4		Servicio de pintura al barniz natural de estructura de techo	m2	156,67					
100,5		Servicio de pintura al barniz natural de aberturas de madera	m2	30,96					
100,6		Servicio de pintura de carpinteria metálica	m2	10,80					
100,7		Servicio de pintura de canaletas y bajadas metálicas	ml	60,49					
101	**72131603-013**	**Limpieza de terreno**	**UNID.**	**1**					
101,1		Limpieza y Retiro de Escombros	gl	1,00					

LOTE N° 1		
N°	DESCRIPCIÓN	MONTO TOTAL
1	AMPLIACION BLOQUE B	0
2	CASETA DE SEGURIDAD	0
3	TECHO DE ACCESO	0
4	AMPLIACION BLOQUE H – LAVADERO	0
5	AMPLIACION BLOQUE H – TRANSPORTE	0
6	AMPLIACION CANTINA	0
7	AMPLIACION BLOQUE D	0
TOTAL LOTE N° 1		0

LOTE N° 2

LOTE N° 2 CIUDAD DEL ESTE								
[illegible]								
N°	CODIGO DE CATALOGO	DESCRIPCION DE RUBROS	UNID.	CANT.	MARCA	PROCEDENCIA	P. UNIT.	P. TOTAL
1	72131601-002	Preparación de obra	**UNID.**	**1**				
1,1		Obrador	gl	1,00				
1,2		Replanteo	m2	682,50				
2	72131601-003	Cimiento piedra bruta	**UNID.**	**1**				
2,1		*Excavación*	m3	119,60				
2,2		*Cimiento piedra bruta*	m3	119,60				
3	72131601-004	Estructura de hormigón	**UNID.**	**1**				
3,1		*Zapatas*	m3	4,55				
3,2		*Pilares 40x40 (13 ml)*	m3	2,86				
3,3		*Encadenado superior18x40 (149 ml)*	m3	24,70				
3,4		Nivelación 0,30	m2	102,70				
3,5		Aislación horizontal	m2	148,20				
4	72131601-005	Mampostería	**UNID.**	**1**				
4,1		*Pared ladrillo común visto 0,15*	m2	14,30				
4,2		*Pared ladrillo común visto 0,30*	m2	301,60				
4,3		*Pared común 0,30*	m2	408,20				
4,4		*Pared común 0,15*	m2	347,10				
4,5		*Pilares de ladrillos*	ml	13,00				
4,6		*Moldura de ladrillos*	ml	146,90				
5	72131601-007	Colocación de Techos	**UNID.**	**1**				
5,1		*Techo cerámico*	m2	792,04				
5,2		*Cabriada frontal*	gl	1,00				
5,3		*Vigas para techo*	pg/ml	5.733,00				
5,4		*Canaletas aéreas*	ml	149,50				
5,5		*Canaletas limahoyas*	ml	26,00				
5,6		*Bajadas*	ml	54,60				
6	72131601-009	Colocacón de contrapiso	**UNID.**	**1**				

6,1		Contrapiso	m2	604,50				
7	72131601-008	Revoques	**UNID.**	**1**				
7,1		Revoque 2 capas	m2	1.822,60				
8	72101601-002	Montaje de cielorraso	**UNID.**	**1**				
8,1		Cielorraso de yeso	m2	240,50				
9	72131601-009	Colocación de piso	**UNID.**	**1**				
9,1		*Carpeta de cemento*	m2	604,50				
9,2		*Piso porcelanato*	m2	604,50				
9,3		*Zócalo porcelanato*	ml	468,00				
10	72131601-001	Instalación eléctrica	**UNID.**	**1**				
10,1		*Pilar ande*	gl	1,00				
10,2		*Acometida*	ml	32,50				
10,3		*Tablero principal*	un	1,00				
10,4		*Bocas*	un	221,00				
10,5		*Circuito aire acondicionado*	un	10,00				
10,6		*Circuito ducha eléctrica*	un	3,00				
10,7		*Tomas de teléfonos*	un	13,00				
10,8		Instalación aire acondicionado	gl	1,00				
10,9		Revestimiento de azulejos	m2	166,40				
11	72131601-011	Instalación sanitaria	**UNID.**	**1**				
11,1		*Instalación de baños*	gl	1,00				
11,2		*Instalación de cocina*	un	1,00				
11,3		*Extensión agua corriente*	ml	117,00				
11,4		*Canilla de patio*	un	3,00				
11,5		*Cámara séptica*	un	1,00				
11,6		*Pozo ciego*	un	1,00				
12	72102304-007	*Construcción de desague cloacal*	**UNID.**	**1**				
12,1		*Registros cloacales*	un	9,00				
12,2		*Tuberías cloacales*	ml	107,90				
13	72102304-005	*Construcción de desague pluvial*	**UNID.**	**1**				
13,1		*Registros pluviales*	un	15,00				
13,2		*Tuberías pluviales*	ml	179,40				
14	72102602-004	Vidrios	**UNID.**	**1**				
14,1		*Espejos*	gl	1,00				
15	72102602-008	Carpintería de madera	**UNID.**	**1**				
15,1		*Puertas placas*	un	16,00				
15,2		*Puerta placa 1,60 x 2,10*	un	1,00				
15,3		*Puerta tablero 1,60 x 2,10*	un	2,00				
15,4		*Mamparas de granito*	un	2,00				
15,5		*Puertas en box de baño*	un	5,00				
16	72131601-012	Servicio de pintura	**UNID.**	**1**				
16,1		*Enduido de paredes*	m2	565,50				
16,2		*Enduido de cielorraso*	m2	240,50				
16,3		*De paredes*	m2	1.822,60				
16,4		*De Ladrillos vistos*	m2	315,90				
16,5		*De aberturas de madera*	m2	96,20				
16,6		*De techo*	m2	792,04				

16,7		*De canaletas*	ml	204,10				
17	72102602-004	Vidrios	**UNID.**	**1**				
17,1		Colocación de Vidrios	gl	1,00				
								0

Nº	CODIGO DE CATALOGO	DESCRIPCION DE RUBROS	UNID.	CANT.	MARCA	PROCEDENCIA	P. UNIT.	P. TOTAL
18	72131601-002	Preparación de obra	**UNID.**	**1**				
18,1		Obrador	gl	1,00				
18,2		Replanteo	m2	414,05				
19	72131601-003	Cimiento	**UNID.**	**1**				
19,1		*Excavación*	m3	70,20				
19,2		*Cimiento piedra bruta*	m3	62,40				
20	72131601-004	Estructura de hormigón	**UNID.**	**1**				
20,1		*Zapatas*	m3	6,50				
20,2		*Pilares 20x20 (23 ml)*	m3	1,30				
20,3		*Encadenado superior13x40 (149 ml)*	m3	10,40				
20,4		*Viga de hormigón 20x40 (5,80 ml)*	m3	0,78				
20,5		Nivelación 0,30	m2	58,50				
20,6		Aislación horizontal	m2	72,80				
21	72131601-005	Mampostería	**UNID.**	**1**				
21,1		*Pared ladrillo común visto 0,15*	m2	215,80				
21,2		*Pared común*	m2	478,40				
21,3		*Pilares de ladrillos*	ml	6,50				
21,4		*Moldura de ladrillos*	ml	104,00				
22	72131601-007	Colocación de Techos	**UNID.**	**1**				
22,1		*Techo cerámico*	m2	490,10				
22,2		*Cabriada frontal*	gl	1,00				
22,3		*Vigas para techo*	pg/ml	2.892,50				
22,4		*Canaletas aéreas*	ml	100,10				
22,5		*Canaletas limahoyas*	ml	15,08				
22,6		*Bajadas*	ml	31,59				
23	72131601-009	Colocacón de contrapiso	**UNID.**	**1**				
23,1		Contrapiso	m2	413,40				
24	72131601-008	Revoques	**UNID.**	**1**				
24,1		Revoque 2 capas	m2	1.170,00				
24,2		Revestimiento de azulejos	m2	123,50				
25	72101601-002	Montaje de cielorraso	**UNID.**	**1**				
25,1		Cielorraso de yeso	m2	36,40				
26	72131601-009	Colocación de piso	**UNID.**	**1**				
26,1		*Carpeta de cemento*	m2	413,40				
26,2		*Piso porcelanato*	m2	413,40				
26,3		*Zócalo porcelanato*	ml	249,60				
27	72131601-001	Instalación eléctrica	**UNID.**	**1**				
27,1		*Pilar ande*	gl	1,00				
27,2		*Acometida*	ml	32,50				
27,3		*Tablero principal*	un	1,00				
27,4		*Bocas*	un	130,00				
27,5		*Circuito aire acondicionado*	un	5,00				
27,6		*Circuito ducha eléctrica*	un	1,00				

27,7		*Tomas de teléfonos*	un	5,00				
27,8		Instalación aire acondicionado	gl	1,00				
28	72131601-011	Instalación sanitaria	**UNID.**	**1**				
28,1		*Instalación de baños*	gl	1,00				
28,2		*Instalación de cocina*	un	1,00				
28,3		*Extensión agua corriente*	ml	91,00				
28,4		*Canilla de patio*	un	2,00				
28,5		*Mesadas de granito*	un	2,00				
28,6		*Cámara séptica*	un	1,00				
28,7		*Pozo ciego*	un	1,00				
29	72102304-007	*Construcción de desague cloacal*	**UNID.**	**1**				
29,1		*Registros cloacales*	un	7,00				
29,2		*Tuberías cloacales*	ml	78,00				
30	72102304-005	*Construcción de desague pluvial*	**UNID.**	**1**				
30,1		*Registros pluviales*	un	9,00				
30,2		*Tuberías pluviales*	ml	130,00				
31	72102602-004	Vidrios	**UNID.**	**1**				
31,1		*Espejos*	un	2,00				
32	72102602-008	Carpintería de madera	**UNID.**	**1**				
32,1		*Puertas placas*	un	11,00				
32,2		*Puerta tablero 2x2,10*	un	1,00				
32,3		*Puerta tablero 90x2,10*	un	1,00				
32,4		*Puerta tablero 1,40x2,10*	un	1,00				
32,5		*Mamparas de granito*	un	2,00				
32,6		*Puertas en box de baño*	un	6,00				
33	72131601-012	Servicio de pintura	**UNID.**	**1**				
33,1		*Enduido de paredes*	m2	87,10				
33,2		*Enduido de cielorraso*	m2	36,40				
33,3		*De paredes*	m2	1.170,00				
33,4		*De Ladrillos vistos*	m2	215,80				
33,5		*De aberturas de madera*	m2	85,80				
33,6		*De techo*	m2	490,10				
33,7		*De canaletas*	ml	131,69				
34	72102602-004	Vidrios	**UNID.**	**1**				
34,1		Colocación de Vidrios	gl	1,00				
		Total						**0**

Nº	CODIGO DE CATALOGO	DESCRIPCION DE RUBROS	UNID.	CANT.	MARCA	PROCEDENCIA	P. UNIT.	P. TOTAL
35	72131601-002	Preparación de obra	**UNID.**	**1**				
35,1		Obrador	gl	1,00				
35,2		Replanteo	m2	73,06				
36	72131601-003	Cimiento piedra bruta	**UNID.**	**1**				
36,1		*Excavación*	m3	62,66				
36,2		*Cimiento piedra bruta*	m3	54,69				
37	72131601-004	Estructura de hormigón	**UNID.**	**1**				
37,1		*Zapatas*	m3	1,30				

37,2		*Pilares 30x30 (37,5 ml)*	m3	4,42				
37,3		*Encadenado superior13x40 (149 ml)*	m3	3,25				
37,4		Nivelación 0,30	m2	21,02				
37,5		Aislación horizontal	m2	23,05				
38	72131601-005	Mampostería	**UNID.**	**1**				
38,1		*Pared ladrillo común visto 0,15*	m2	71,79				
38,2		*Pared común*	m2	92,85				
38,3		*Moldura de ladrillos*	ml	40,30				
39	72131601-007	Colocación de Techos	**UNID.**	**1**				
39,1		*Techo cerámico*	m2	133,90				
39,2		*Vigas para techo*	pg/ml	520,00				
39,3		*Canaletas aéreas*	ml	39,26				
39,4		*Bajadas*	ml	20,28				
40	72131601-009	Colocacón de contrapiso	**UNID.**	**1**				
40,1		Contrapiso	m2	73,06				
41	72131601-008	Revoques	**UNID.**	**1**				
41,1		Revoque 2 capas	m2	257,48				
41,2		Revestimiento de azulejos	m2	22,39				
42	72131601-009	Colocación de piso	**UNID.**	**1**				
42,1		*Carpeta de cemento*	m2	73,06				
42,2		*Piso cerámico*	m2	73,06				
42,3		*Zócalo cerámico*	ml	65,00				
43	72131601-001	Instalación eléctrica	**UNID.**	**1**				
43,1		*Acometida*	ml	39,00				
43,2		*Tablero principal*	un	1,00				
43,3		*Bocas*	un	39,00				
43,4		*Circuito aire acondicionado*	un	3,00				
43,5		*Circuito ducha eléctrica*	un	1,00				
43,6		*Tomas de teléfonos*	un	3,00				
43,7		Instalación aire acondicionado	gl	1,00				
44	72131601-011	Instalación sanitaria	**UNID.**	**1**				
44,1		*Instalación de baños*	un	1,00				
44,2		*Instalación de cocina*	un	1,00				
44,3		*Extención agua corriente*	ml	19,50				
44,4		*Canilla de patio*	un	1,00				
45	72102304-007	*Construcción de desague cloacal*	**UNID.**	**1**				
45,1		*Registros cloacales*	un	2,00				
45,2		*Tuberías cloacales*	ml	19,50				
46	72102304-005	*Construcción de desague pluvial*	**UNID.**	**1**				
46,1		*Registros pluviales*	un	7,00				
46,2		*Tuberías pluviales*	ml	28,60				
47	72102602-008	Carpintería de madera	**UNID.**	**1**				
47,1		*Puertas tableros de 80x2,10*	un	2,00				
47,2		*Puertas placas 80x2,10*	un	4,00				
48	72131601-012	Servicio de pintura	**UNID.**	**1**				
48,1		*De paredes*	m2	257,48				
48,2		*De Ladrillos vistos*	m2	71,79				
48,3		*De aberturas de madera*	m2	12,56				
48,4		*De techo*	m2	133,90				
48,5		*De canaletas*	ml	59,67				
49	72102602-004	Vidrios	**UNID.**	**1**				

49,1		Colocación de Vidrios	gl	1,00					
				Total					0

Nº	CODIGO DE CATALOGO	DESCRIPCION DE RUBROS	UNID.	CANT.	MARCA	PROCEDENCIA	P. UNIT.	P. TOTAL
50	72131601-013	Limpieza de obra	**UNID.**	**1**				
50,1		Limpieza de obra	gl	1,00				
51	72131601-002	Preparación de obra	**UNID.**	**1**				
51,1		Obrador	gl	1,00				
52	72131601-003	Cimiento piedra bruta	**UNID.**	**1**				
52,1		Excavación	m3	228,80				
52,2		Cimiento PBC	m3	170,30				
53	72131601-004	Estructura de hormigón	**UNID.**	**1**				
53,1		Pilares 30x30	m3	42,90				
53,2		Aislación horizontal	m2	106,60				
54	72131601-005	Mampostería	**UNID.**	**1**				
54,1		Mampostería de nivelación	m2	141,70				
54,2		Pared ladrillo común visto 0,15	m2	1.274,00				
54,3		Envarillado de paredes	ml	2.125,50				
55	72101903-001	Carpintería metálica	**UNID.**	**1**				
55,1		*Portón corredizo*	un	7,00				
55,2		*Portón de acceso*	un	6,00				
				Total				0

LOTE Nº 2 - CIUDAD DEL ESTE		
Nº	**DESCRIPCIÓN**	**MONTO TOTAL**
1	**Tribunal de CIUDAD DEL ESTE**	**0**
2	**Juzgado de CIUDAD DEL ESTE**	**0**
3	**Registro de CIUDAD DEL ESTE**	**0**
4	**Muralla de CIUDAD DEL ESTE**	**0**
	TOTAL LOTE Nº 2	**0**

LOTE N° 3

ASCENSOR - SEDE CENTRAL

COMPUTO MÉTRICO

IT.	CODIGO DE CATALOGO	Descripción	UN.	CANT.	MARCA	PROCEDENCIA	P. UNIT.	P. TOTAL
1	72131601-002	**Preparación de obra**	UNID.	1				
1,1		Vallado de obra (P.A. y P.B.)	ml	12,0				
1,2		Readecuación registro existente (P.B.)	gl	1,0				
1,3		Demolición escalera H° A° (en horario nocturno)	gl	1,0				
1,4		Readecuación eléctrica provisoria	gl	1,0				
1,5		Apuntalamiento losa y viga de H° A°	gl	1,0				
1,6		Estiba escombros (en horario nocturno)	gl	1,0				
1,7		Demolición piso y contrapiso - Estiba escombros (en horario nocturno)	m2	9,0				
1,8		Demolición cielorraso metal desplegado y techo de tejas (en horario nocturno)	gl	1,0				
1,9		Excavación para fundaciones (en horario nocturno)	m3	13,5				
2	72131601-004	**Estructura de hormigón**	UNID.	1				
		Obras civiles (todos los trabajos en horario nocturno)						
2,1		Readecuación losa H° A°	gl	1,0				
2,2		Fundación H° A° (Platea para ascensor)	gl	1,0				
2,3		Pilares H° A° 30 x 30	ml	39,0				
2,4		Losa y viga de H° A° para caja de ascensor	m3	1,2				
2,5		Cadena H° A° 15 x 30	ml	8,2				
2,6		Readecuación losa H° A° (incluye revoque)	gl	1,0				
3	72131601-003	**Cimiento**	UNID.	1				

		Obras civiles (todos los trabajos en horario nocturno)							
3,1		Cimiento P.B.C. para mampostería	m3	1,1					
4	**72131601-005**	**Mampostería**	**UNID.**	**1**					
		Obras civiles (todos los trabajos en horario nocturno)							
4.1		Mampostería nivelación 0,30 ladrillo común	m2	1,8					
5	**72131601-006**	**Aislación**	**UNID.**	**1**					
		Obras civiles (todos los trabajos en horario nocturno)							
5.1		Aislación	ml	13,5					
5,2		Aislación losa de caja de ascensor con techo de tejas	gl	1,0					
6	**72131601-005**	**Mampostería**	**UNID.**	**1**					
		Obras civiles (todos los trabajos en horario nocturno)							
6,1		Mampostería de elevación 0,30	m2	32,0					
6,2		Mampostería elevación 0,15	m2	41,8					
7	**72131601-008**	**Revoques**	**UNID.**	**1**					
		Obras civiles (todos los trabajos en horario nocturno)							
7.1		Revoque a 2 capas c/ hidrófugo	m2	115,6					
8	**72131601-009**	**Colocación de piso/contra piso**	**UNID.**	**1**					
		Obras civiles (todos los trabajos en horario nocturno)							
8,1		Readecuación piso granito reconstituido	gl	1,0					
8,2		Zócalo de granito	ml	12,0					
8,3		Cornisa de yeso	gl	1,0					
9	**72131601-007**	**Colocación de Techos**	**UNID.**	**1**					
		Obras civiles (todos los trabajos en horario nocturno)							
9,1		Readecuación cielorraso metal desplegado y techo de tejas	gl	1,0					

10	**72101903-001**	**Carpintería metálica**	**UNID.**	**1**					
		Carpintería metálica							
10,1		Provisión y montaje de elevador para personas	gl	1,0					
10,2		Provisión y colocación puerta placa	unit	2,0					
11	**72131601-001**	**Instalación eléctrica**	**UNID.**	**1**					
		Instalación eléctrica							
11,1		Alimentación de tablero principal a seccional	gl	1,0					
11,2		Bocas para tomas y luces	unit	4,0					
11,3		Instalación eléctrica de elevador	gl	1,0					
12	**72131601-012**	**Servicio de pintura**	**UNID.**	**1**					
12,1		Al látex interior con enduído de paredes	m2	280,0					
12,2		Al látex interior con enduído de cielorraso	m2	67,5					
12,3		Al sintético de aberturas de madera	m2	16,0					
13	**72131601-013**	**Limpieza de obra**	**UNID.**	**1**					
13,1		**Limpieza final y periódica de obra**	gl	1,0					
		TOTAL							**0**

LOTE N° 3

N°	DESCRIPCIÓN	MONTO TOTAL
1	INSTALACIÓN DE ASCENSOR	0
	TOTAL LOTE N° 3	**0**

ADDENDAN°1

ANEXO "B"

PLANOS

LOTE 1
ADM. CENTRAL

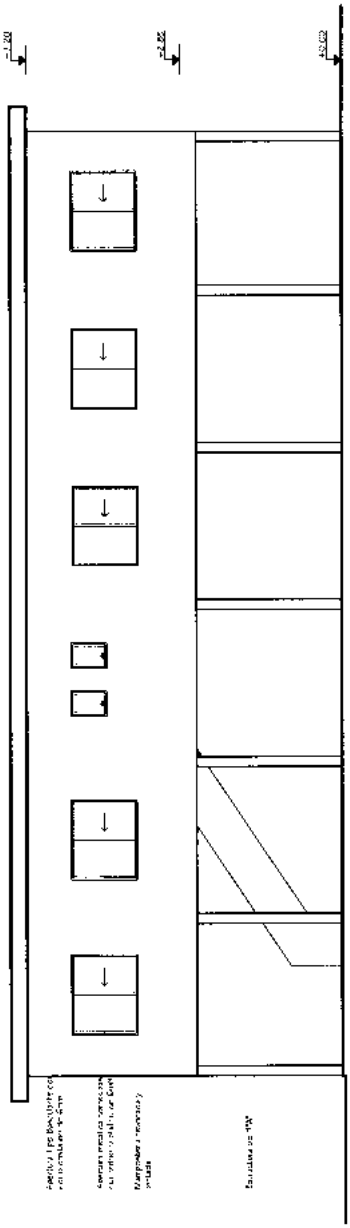

FACHADA SURESTE
Esc. 1/100

LOTE 1

AMPLIACION BLOQUE B SEDE CENTRAL TRIBUNAL SUPERIOR DE JUSTICIA ELECTORAL	FACHADA AMPLIACION BLOQUE B SEDE CENTRAL	ESCALA: 1/75

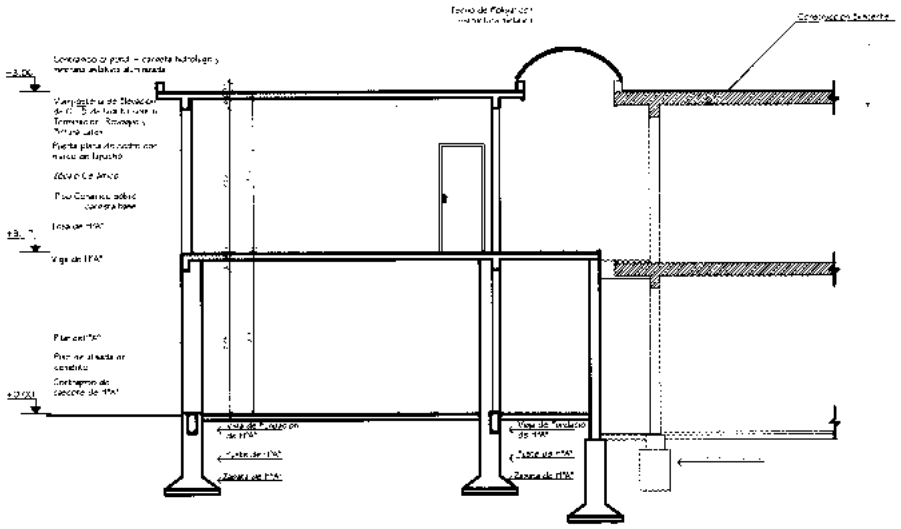

CORTE A-A
Esc 1/100

AMPLIACION BLOQUE B
SEDE CENTRAL
TRIBUNAL SUPERIOR DE JUSTICIA ELECTORAL

CORTE A-A
AMPLIACION BLOQUE B
SEDE CENTRAL

ESCALA: 1/75

LOTE 1

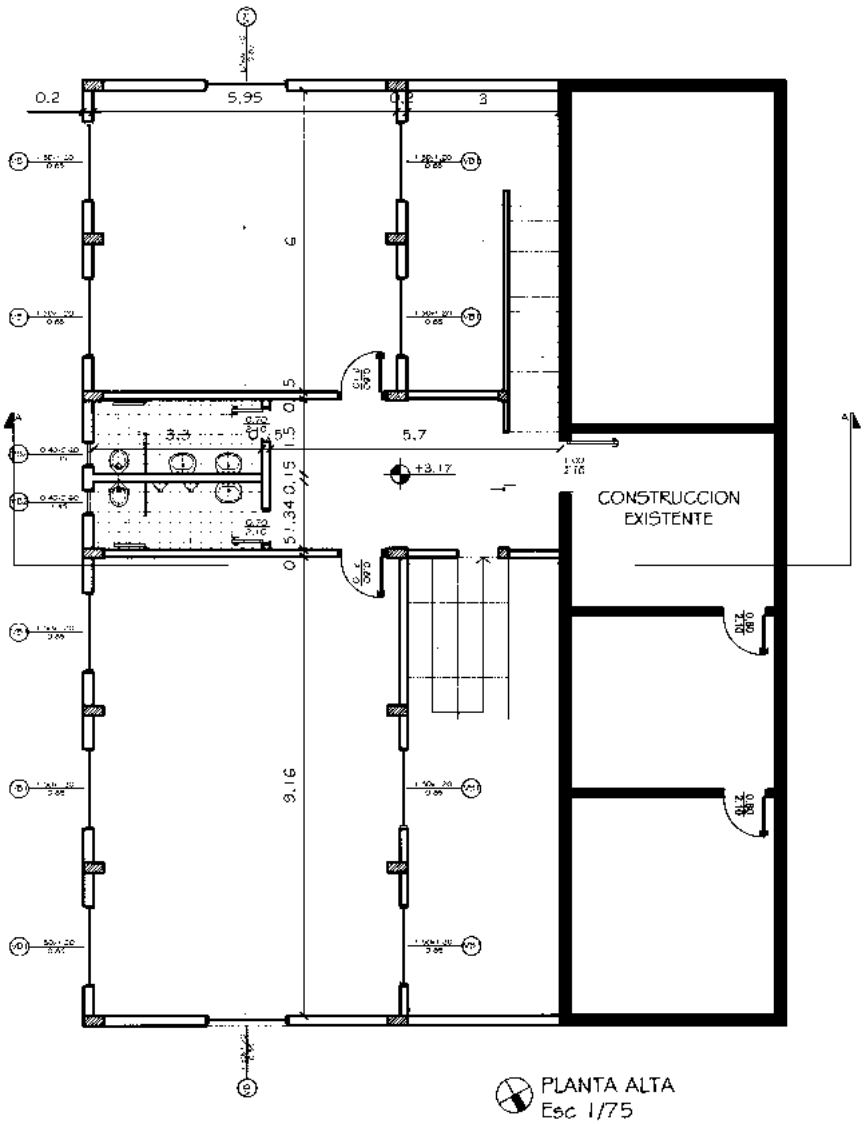

PLANTA ALTA
Esc 1/75

LOTE 1

AMPLIACION BLOQUE B SEDE CENTRAL TRIBUNAL SUPERIOR DE JUSTICIA ELECTORAL	PLANTA ALTA AMPLIACION BLOQUE B SEDE CENTRAL	ESCALA: 1/75

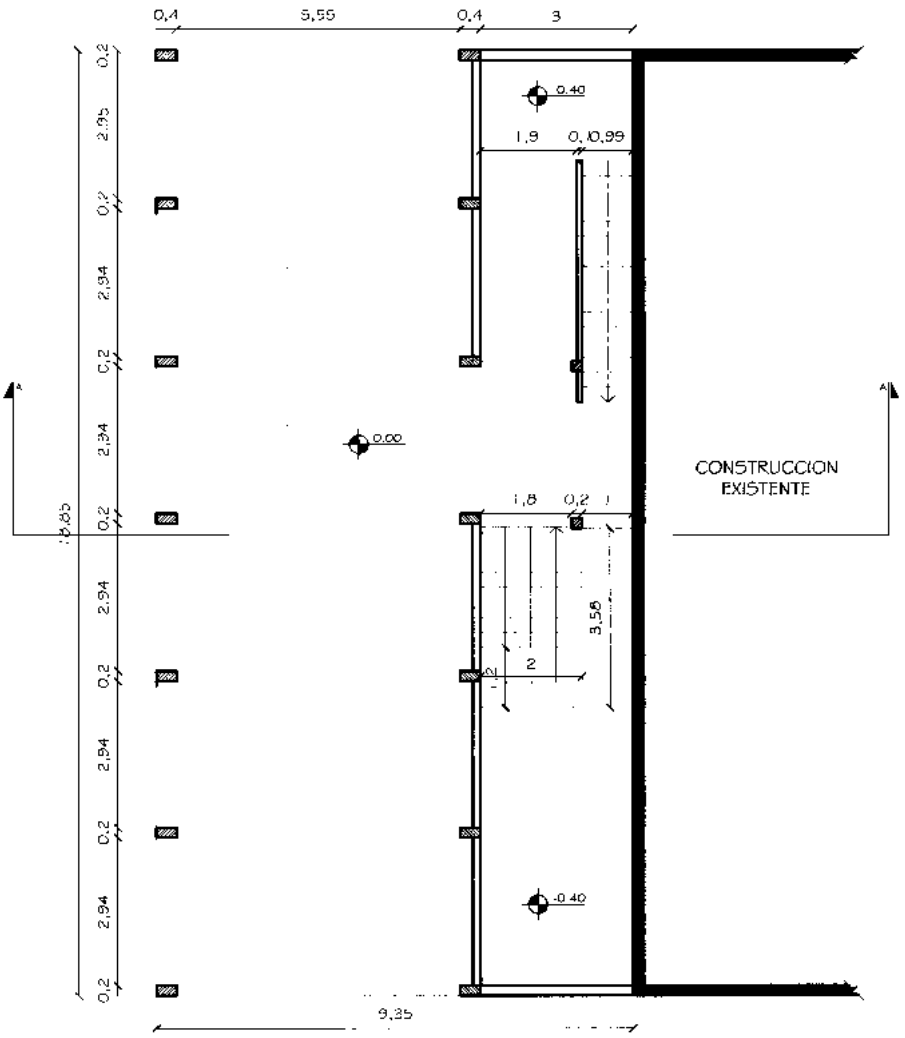

PLANTA BAJA
Esc 1/75

LOTE 1

AMPLIACION BLOQUE B SEDE CENTRAL TRIBUNAL SUPERIOR DE JUSTICIA ELECTORAL	PLANTA BAJA AMPLIACION BLOQUE B SEDE CENTRAL	ESCALA: 1/75

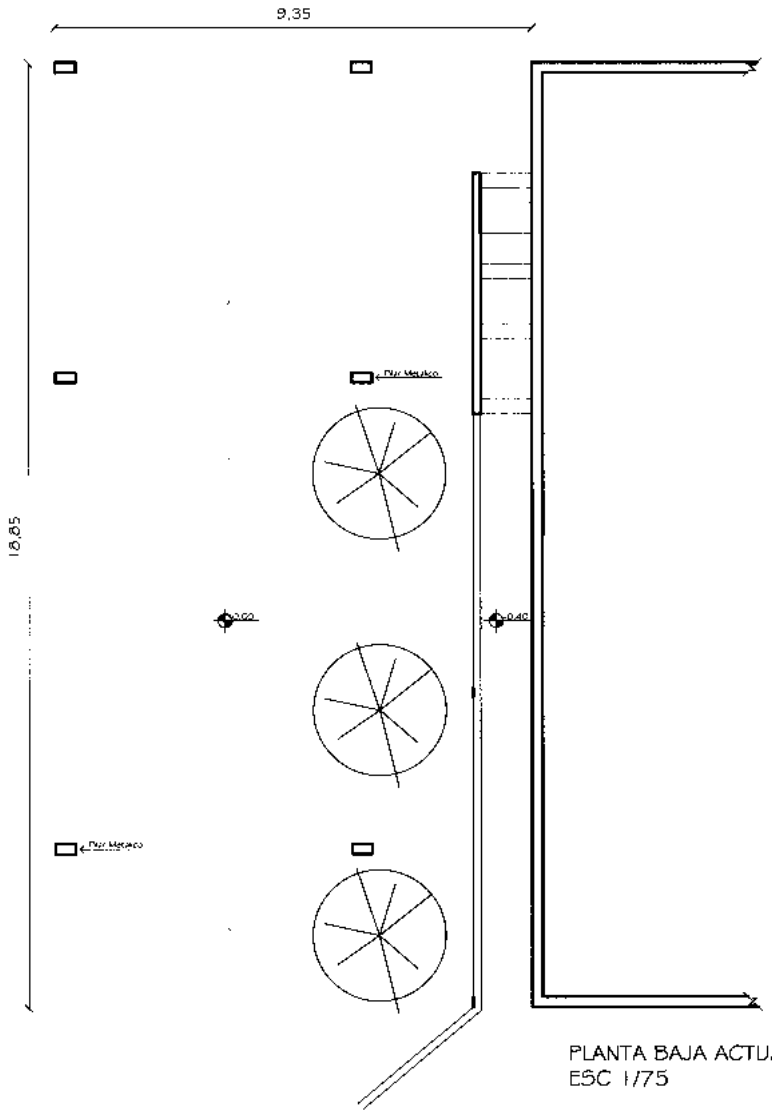

PLANTA BAJA ACTUAL
ESC 1/75

LOTE 1

AMPLIACION BLOQUE B SEDE CENTRAL TRIBUNAL SUPERIOR DE JUSTICIA ELECTORAL	CORTE A-A AMPLIACION BLOQUE B SEDE CENTRAL	ESCALA: 1/75

REFACCIONES SEDE CENTRAL
ACCESO PORTON :
TRIBUNAL SUPERIOR DE JUSTICIA ELECTORAL

CORTE-FACHADA
CASETA DE SEGURIDAD
PORTON Nº1

ESCALA: 1/50

LOTE 1

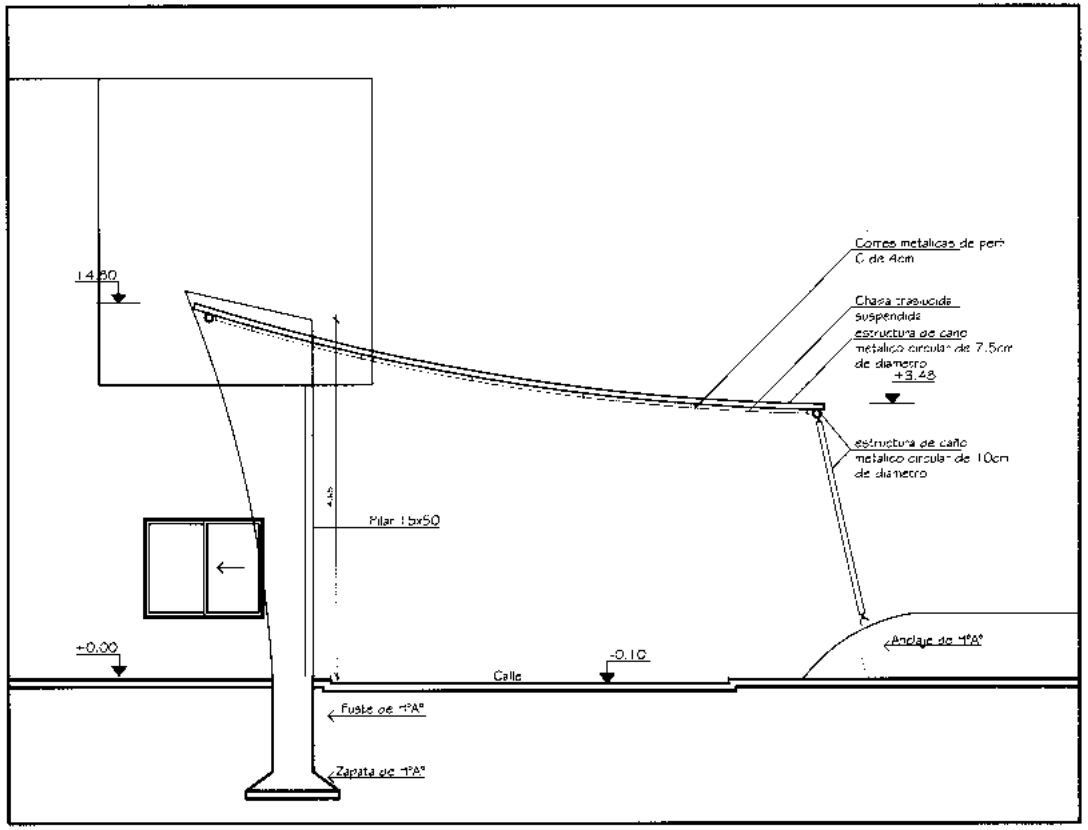

VISTA
Esc 1/150

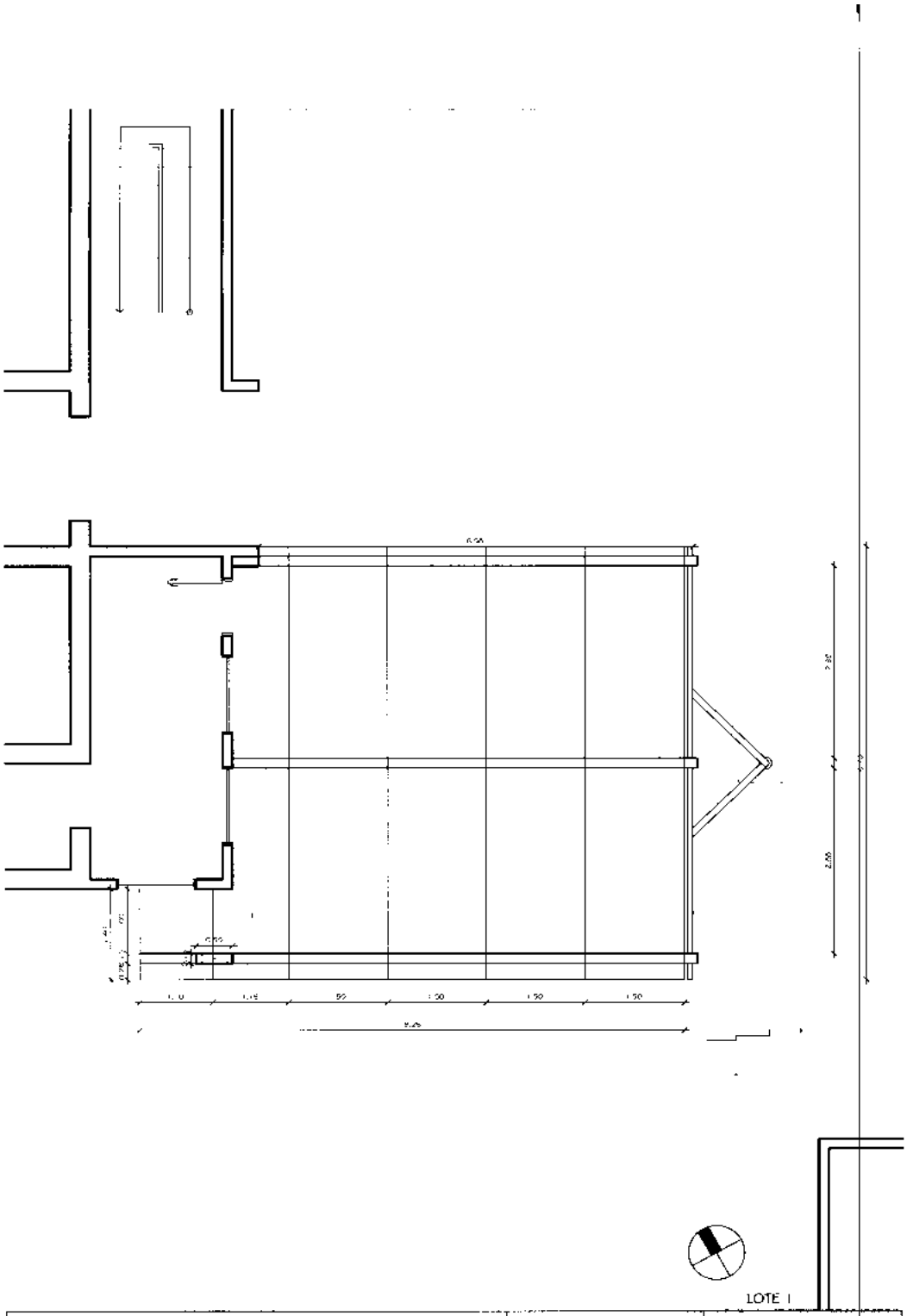

REFACCIONES SEDE CENTRAL ACCESO PORTON 1 TRIBUNAL SUPERIOR DE JUSTICIA ELECTORAL	PLANTA CASETA DE SEGURIDAD PORTON Nº 1	ESCALA: 1/50

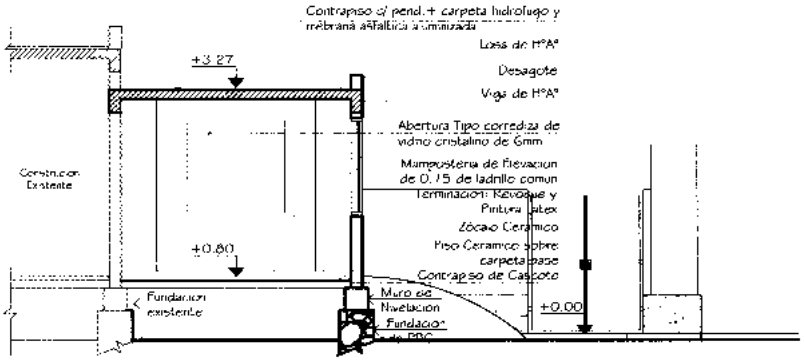

CORTE
Esc 1/50

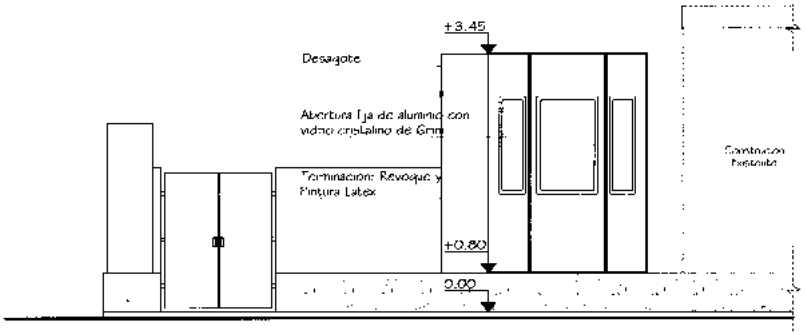

FACHADA SUROESTE
Esc 1/50

LOTE 1

REFACCIONES SEDE CENTRAL ACCESO PORTON 1 TRIBUNAL SUPERIOR DE JUSTICIA ELECTORAL	CORTE AA-FACHADA CASETA DE SEGURIDAD PORTON Nº 1	ESCALA: 1/50

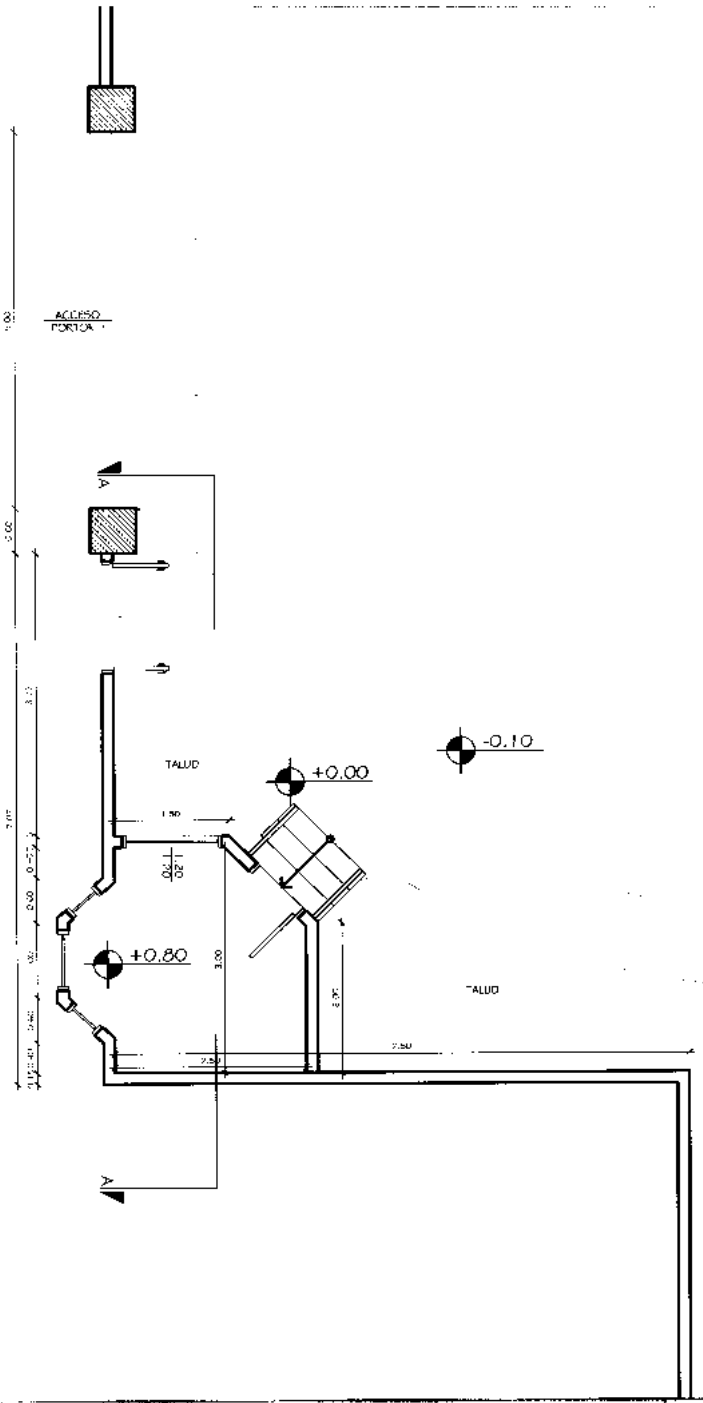

REFACCIONES SEDE CENTRAL ACCESO PORTON 1 TRIBUNAL SUPERIOR DE JUSTICIA ELECTORAL	PLANTA CASETA DE SEGURIDAD PORTON Nº 1	ESCALA: 1/50

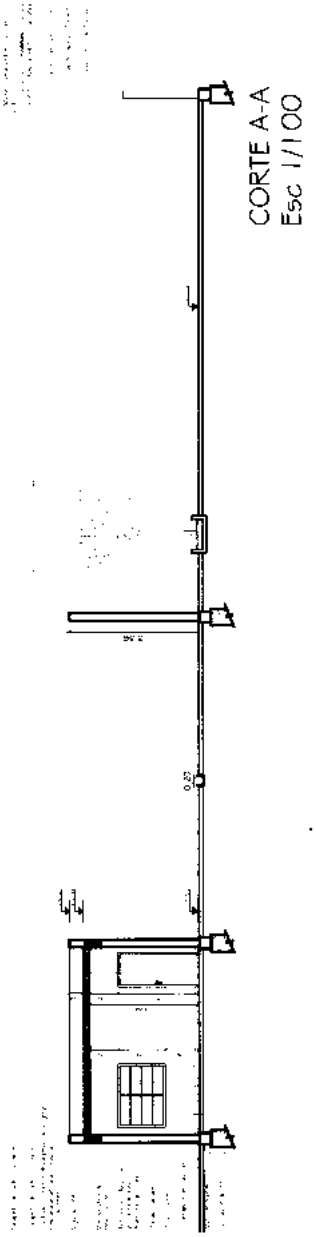

LOTE 1

PROYECTO LAVADERO BLOQUE H TRIBUNAL SUPERIOR DE JUSTICIA ELECTORAL	CORTE A-A LAVADERO BLOQUE H	ESCALA: 1/100

PLANTA LAVADERO
Esc 1/100

LOTE 1

PROYECTO LAVADERO BLOQUE H TRIBUNAL SUPERIOR DE JUSTICIA ELECTORAL	PLANTA LAVADERO BLOQUE H	ESCALA: 1/100

LOTE 1

PROYECTO LAVADERO BLOQUE H TRIBUNAL SUPERIOR DE JUSTICIA ELECTORAL	PLANTA ACTUAL LAVADERO BLOQUE H	ESCALA: 1/100

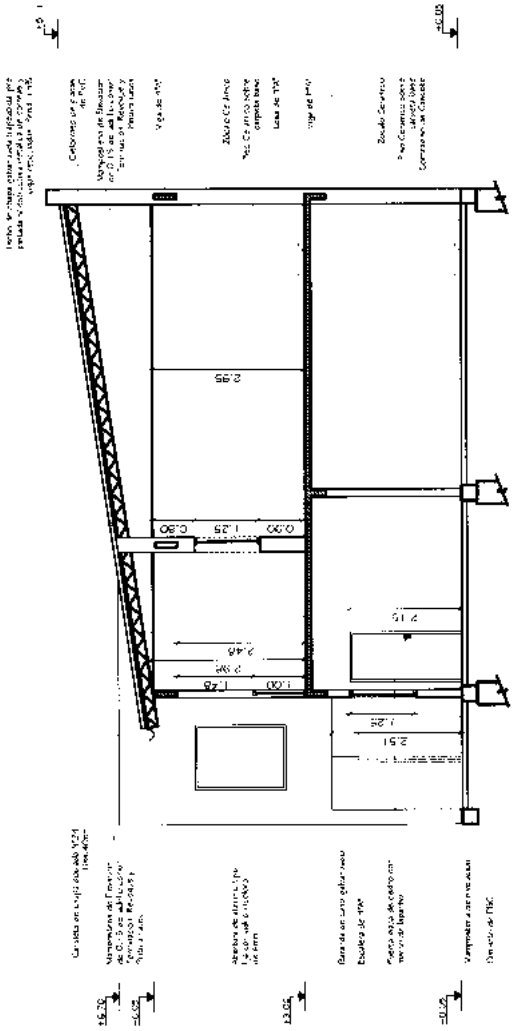

LOTE I

PROYECTO TRANSPORTE BLOQUE H TRIBUNAL SUPERIOR DE JUSTICIA ELECTORAL	PLANTA ACTUAL TRANSPORTE BLOQUE H	ESCALA: 1/75

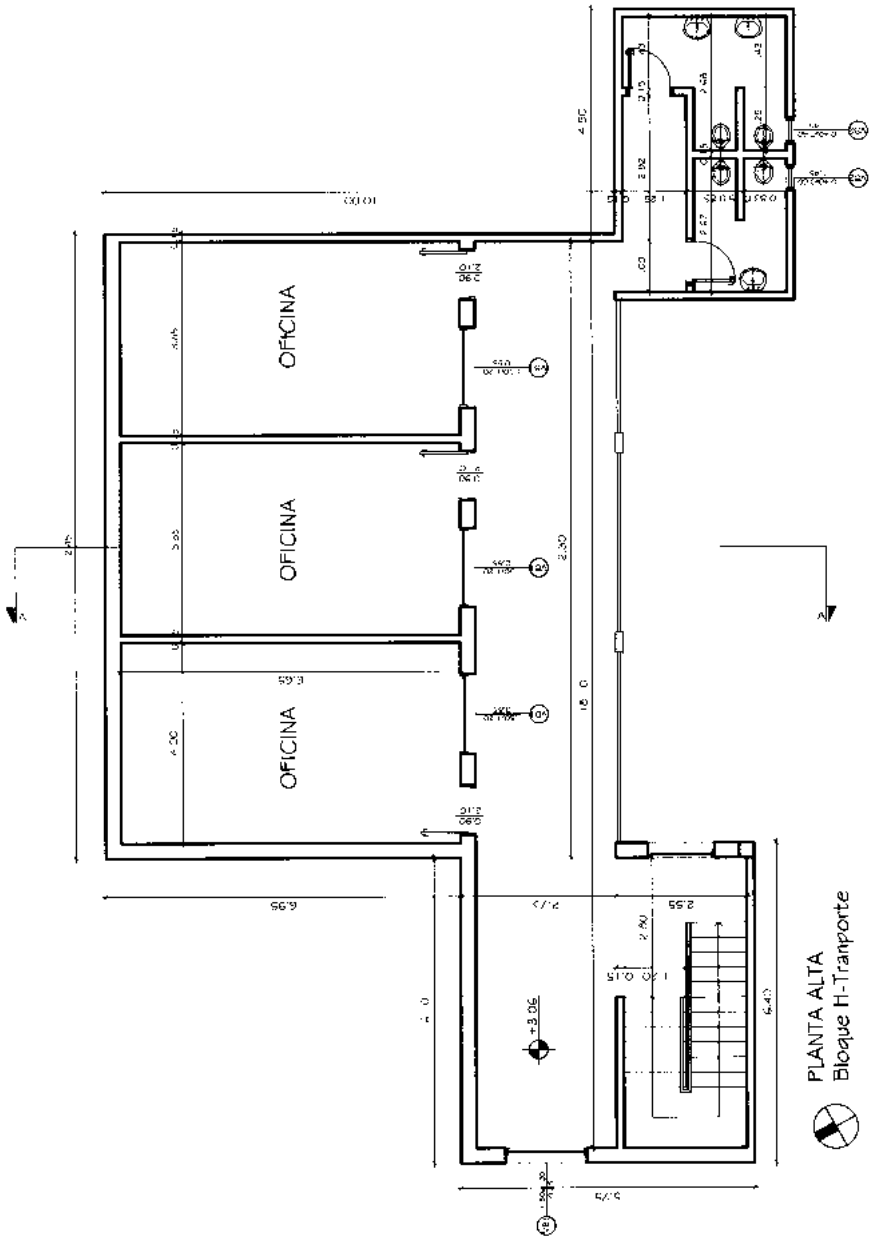

LOTE 1

PROYECTO TRANSPORTE BLOQUE H TRIBUNAL SUPERIOR DE JUSTICIA ELECTORAL	PLANTA ACTUAL TRANSPORTE BLOQUE H	ESCALA: 1/75

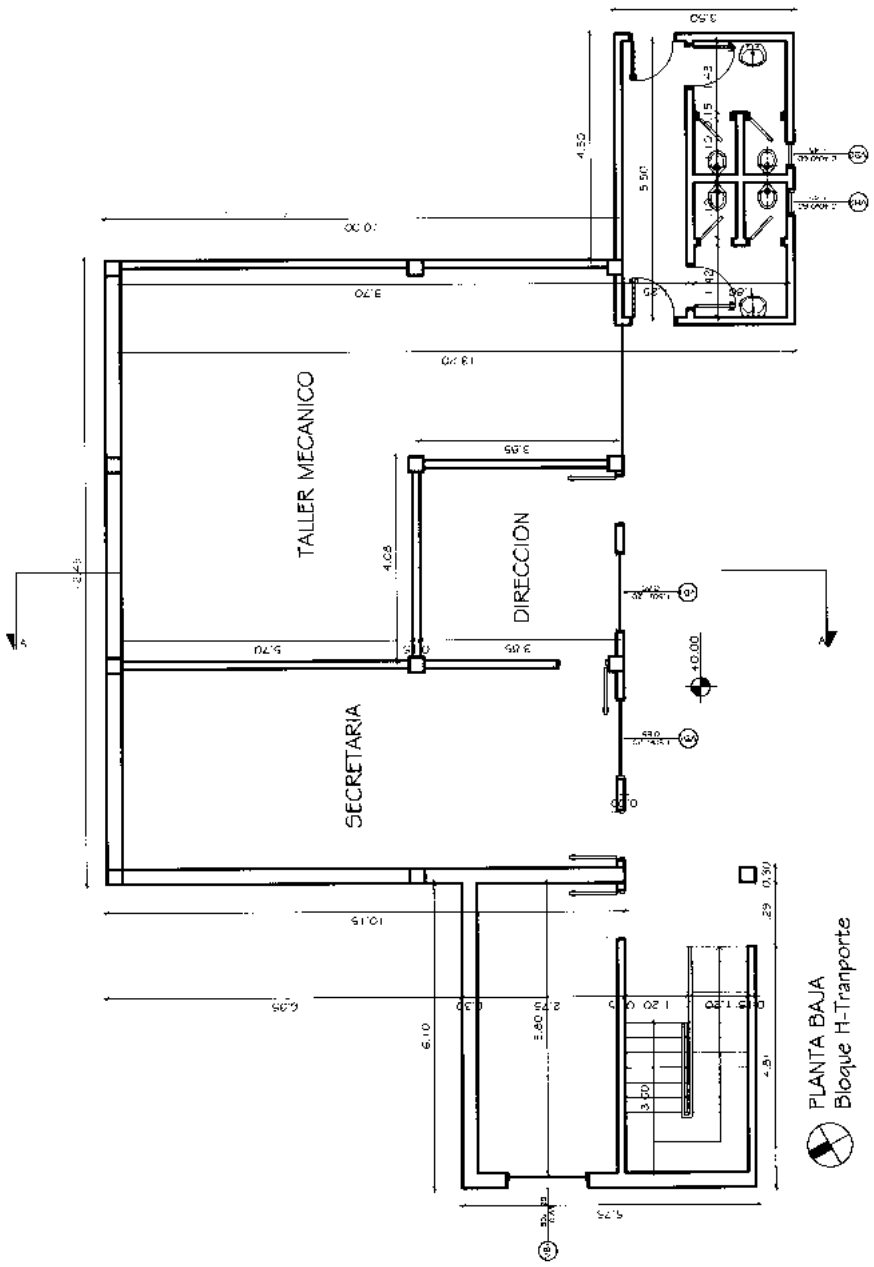

LOTE 1

PROYECTO TRANSPORTE BLOQUE H TRIBUNAL SUPERIOR DE JUSTICIA ELECTORAL	PLANTA ACTUAL TRANSPORTE BLOQUE H	ESCALA: 1/75

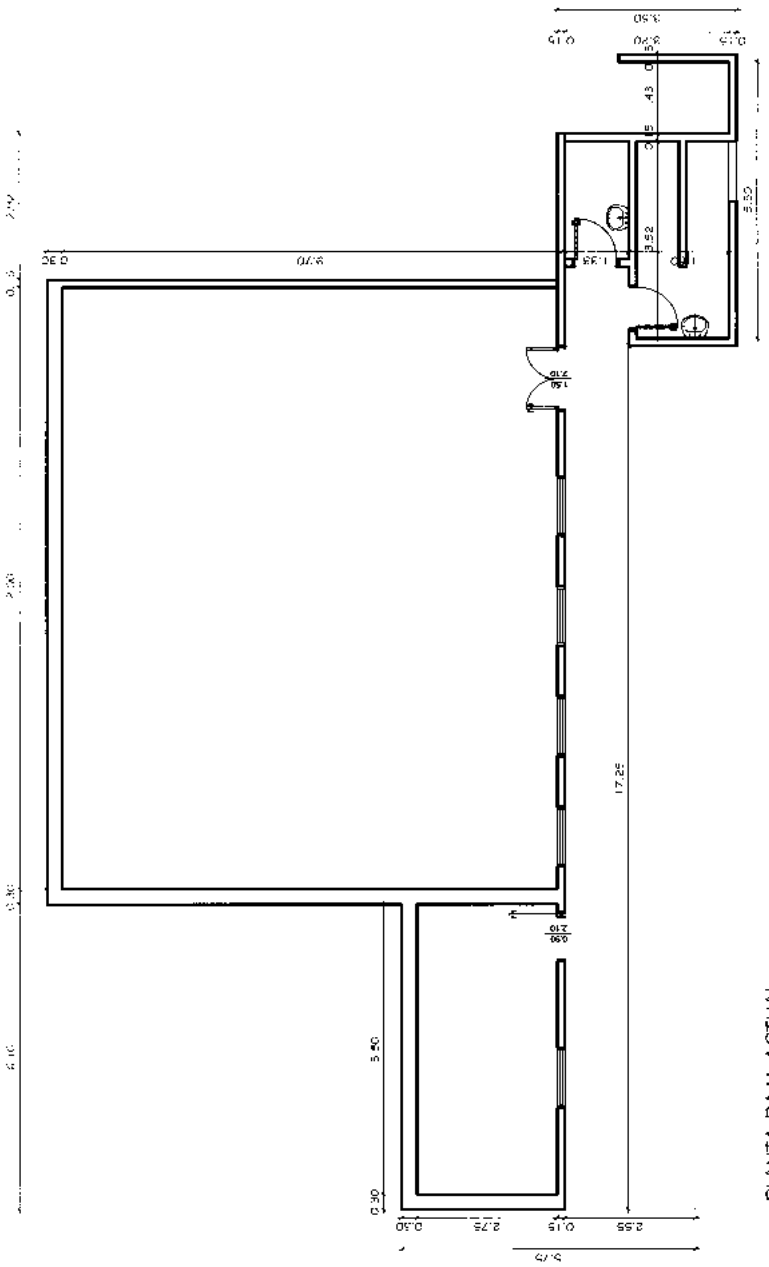

PLANTA BAJA ACTUAL
Bloque H-Tranporte

LOTE 1

PROYECTO TRANSPORTE BLOQUE H TRIBUNAL SUPERIOR DE JUSTICIA ELECTORAL	PLANTA ACTUAL TRANSPORTE BLOQUE H	ESCALA: 1/75

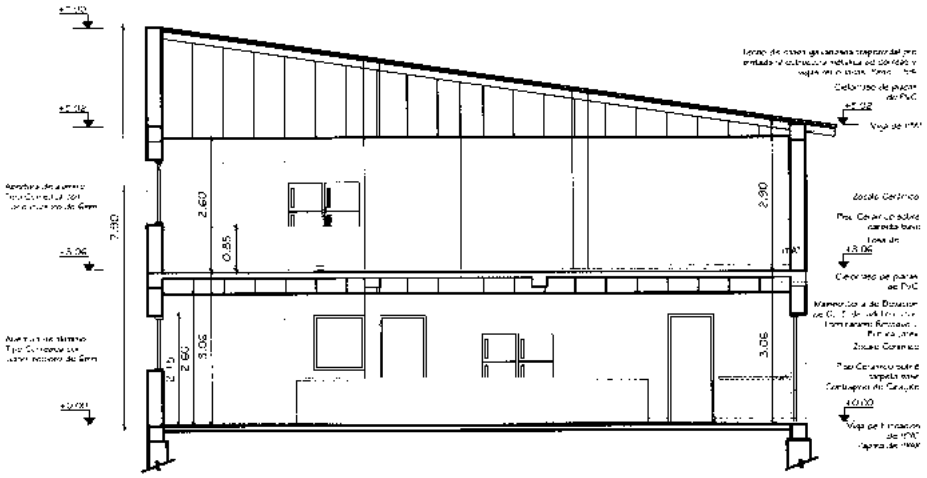

CORTE A-A
ESC. 1/75

FACHADA NOROESTE
ESC. 1/75

LOTE 1

PROYECTO CANTINA BLOQUE F TRIBUNAL SUPERIOR DE JUSTICIA ELECTORAL	PLANTA BAJA BLOQUE F	ESCALA: 1/75

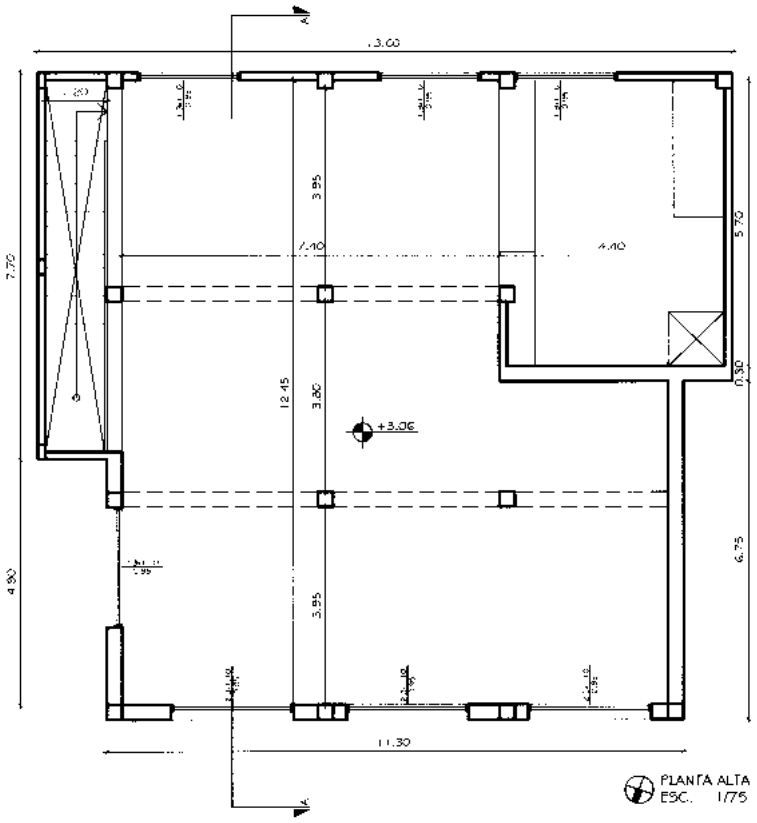

LOTE 1

PROYECTO CANTINA BLOQUE F TRIBUNAL SUPERIOR DE JUSTICIA ELECTORAL	PLANTA BAJA BLOQUE F	ESCALA: 1/75

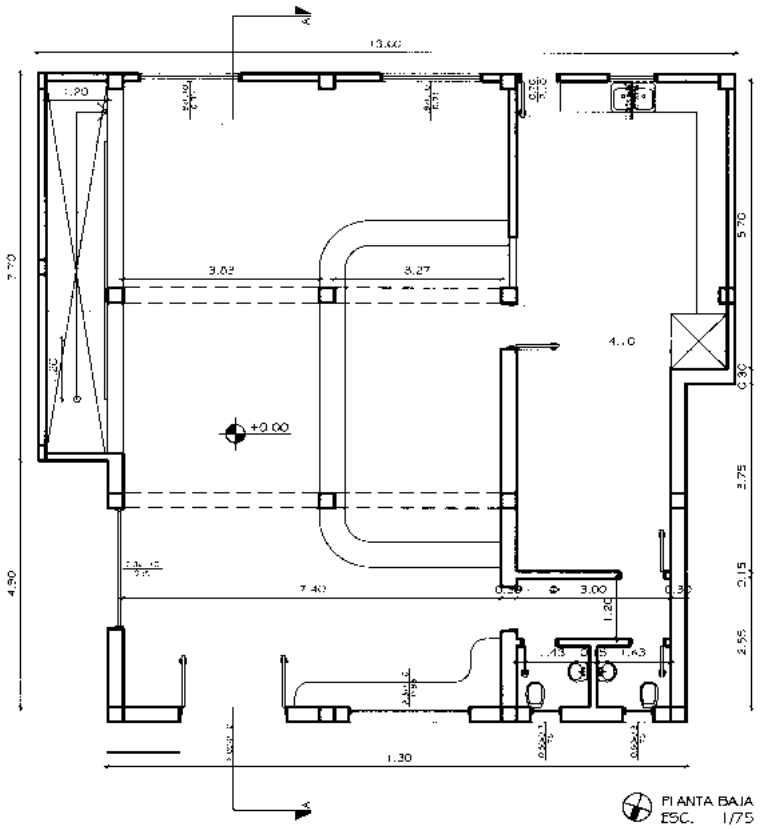

LOTE I

PROYECTO CANTINA BLOQUE F TRIBUNAL SUPERIOR DE JUSTICIA ELECTORAL	PLANTA BAJA BLOQUE F	ESCALA: 1/75

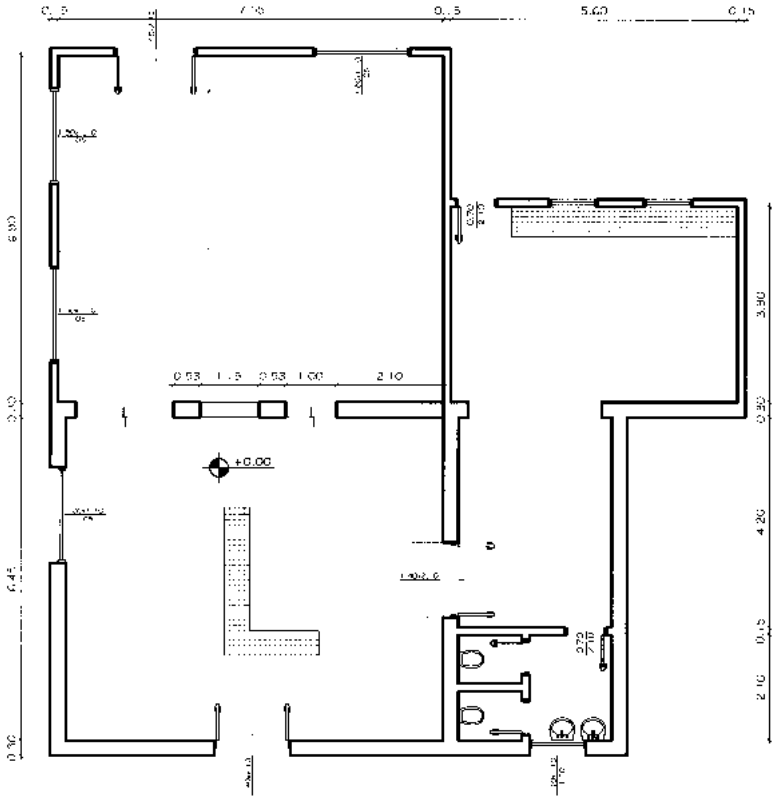

PLANTA ACTUAL
FSC. 1/75

LOTE I

PROYECTO CANTINA BLOQUE F TRIBUNAL SUPERIOR DE JUSTICIA ELECTORAL	PLANTA ACTUAL BLOQUE F	ESCALA: 1/75

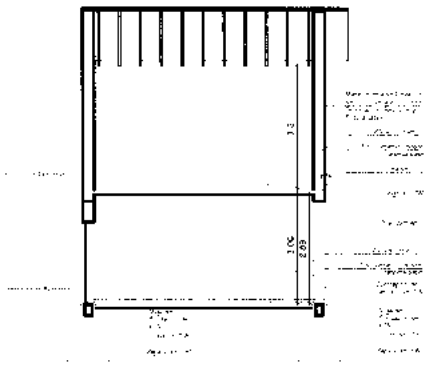

CORTE A-A
Esc 1/100

FACHADA SURESTE
Esc 1/100

LOTE 1

AMPLIACION DE PLANTA ALTA BLOQUE D TRIBUNAL SUPERIOR DE JUSTICIA ELECTORAL	CORTE-FACHADA BLOQUE D	ESCALA: 1/100

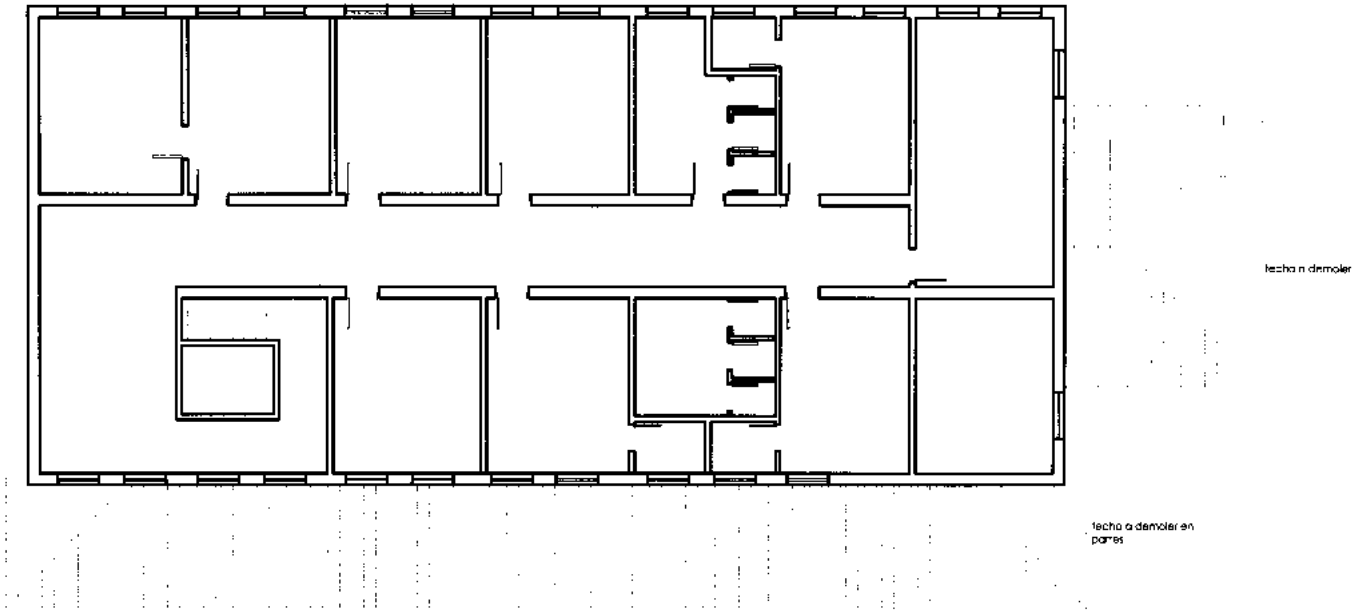

LOTE 1

AMPLIACIÓN DE PLANTA ALTA BLOQUE D TRIBUNAL SUPERIOR DE JUSTICIA ELECTORAL	PLANTA ALTA SITUACIÓN ACTUAL	ESCALA: 1/100

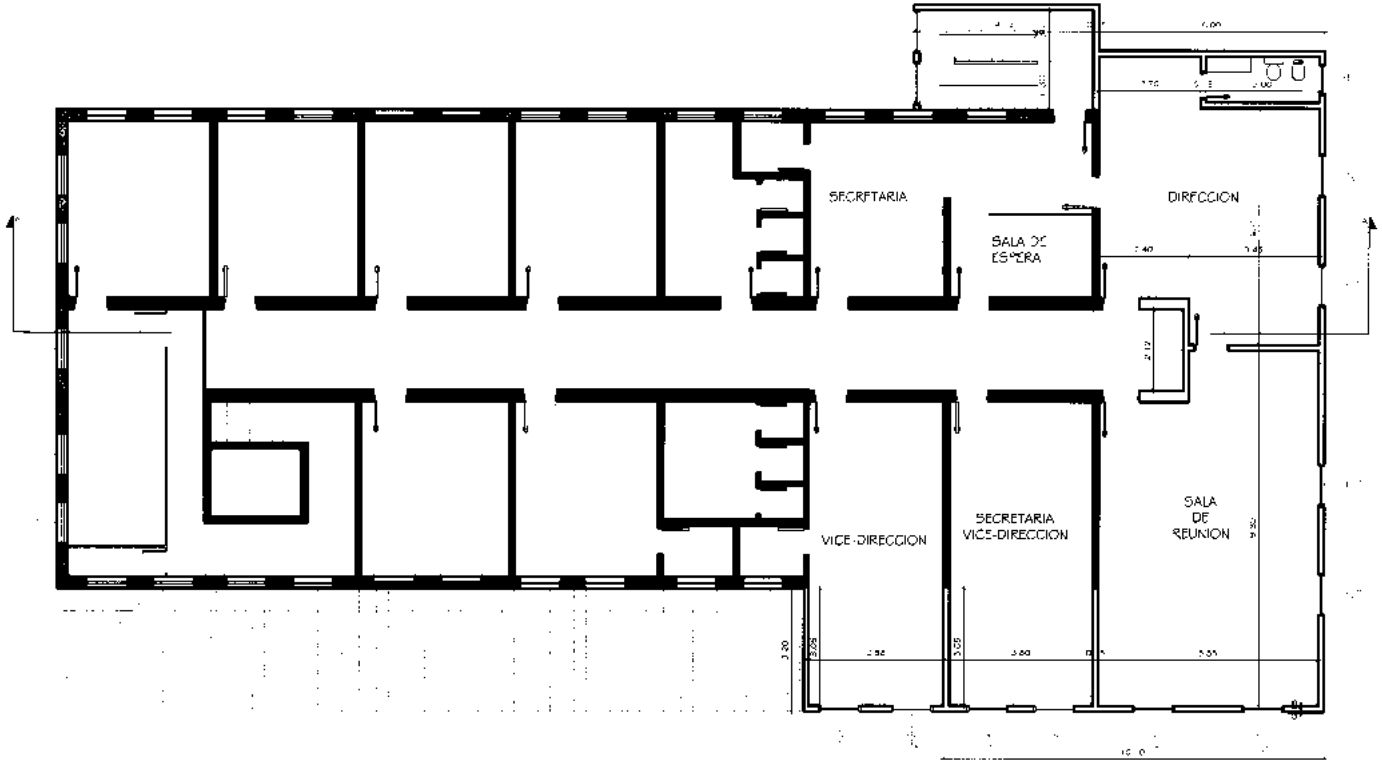

LOTE I

AMPLIACION DE PLANTA ALTA BLOQUE D TRIBUNAL SUPERIOR DE JUSTICIA ELECTORAL	PLANTA ALTA AMPLIACION-BLOQUE D	ESCALA: 1/100

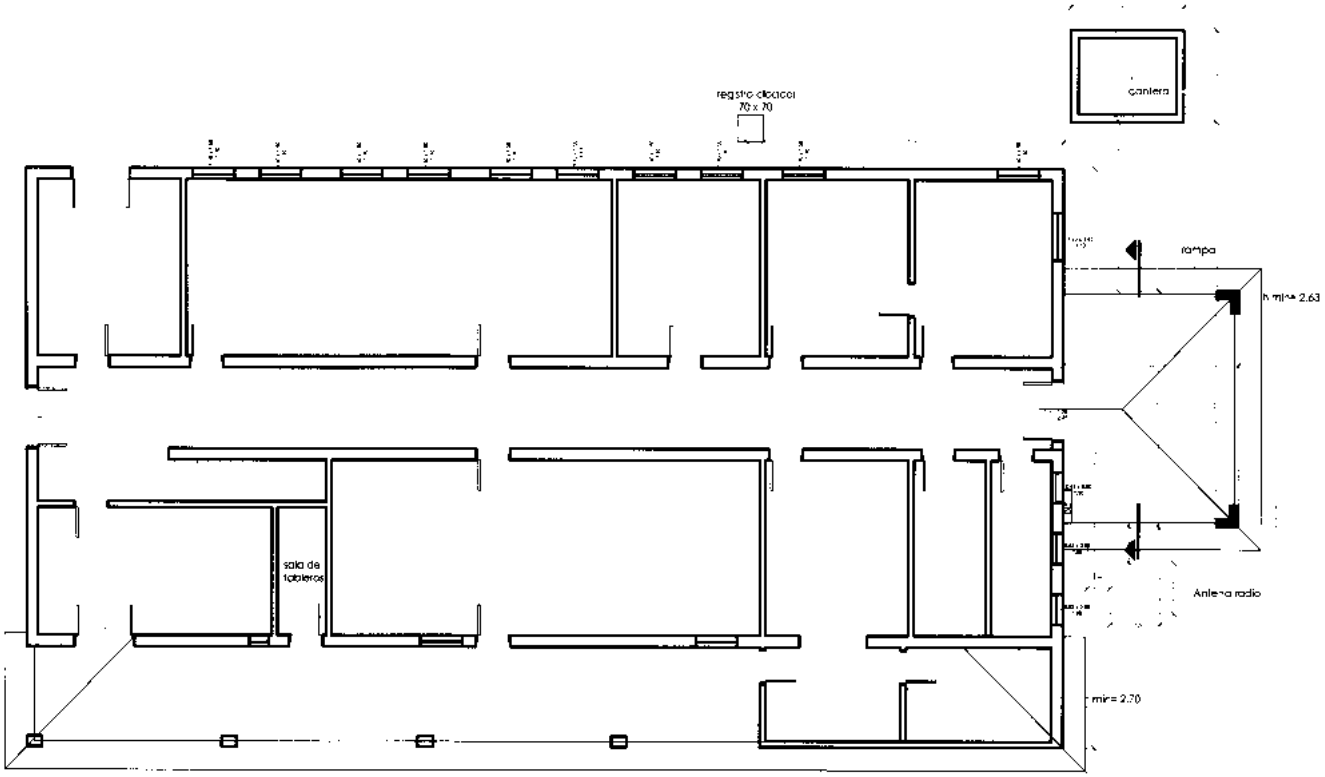

LOTE I

AMPLIACION DE PLANTA ALTA BLOQUE D TRIBUNAL SUPERIOR DE JUSTICIA ELECTORAL	PLANTA BAJA SITUACION ACTUAL	ESCALA: 1/100

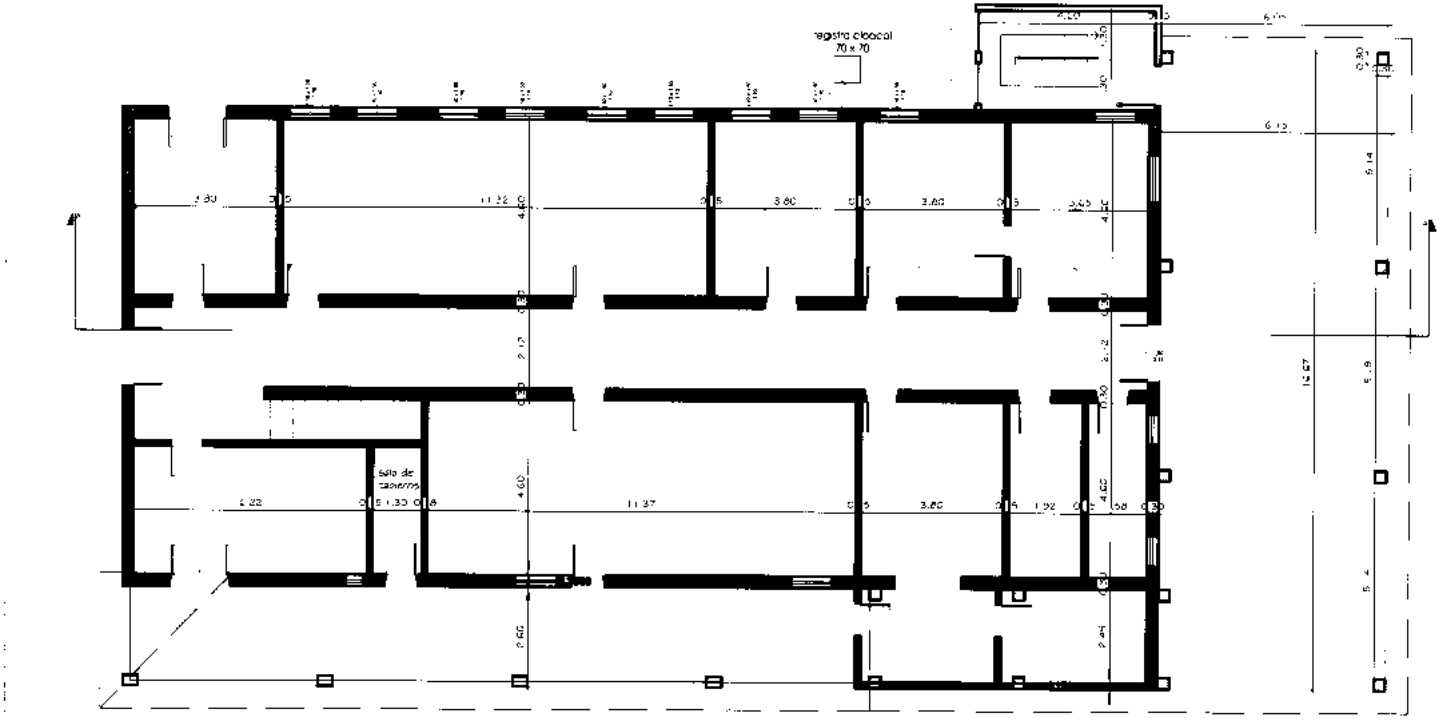

LOTE i

AMPLIACION DE PLANTA ALTA BLOQUE D TRIBUNAL SUPERIOR DE JUSTICIA ELECTORAL	PLANTA BAJA AMPLIACION-BLOQUE D	ESCALA: 1/100

LOTE 2
CIUDAD DEL ESTE

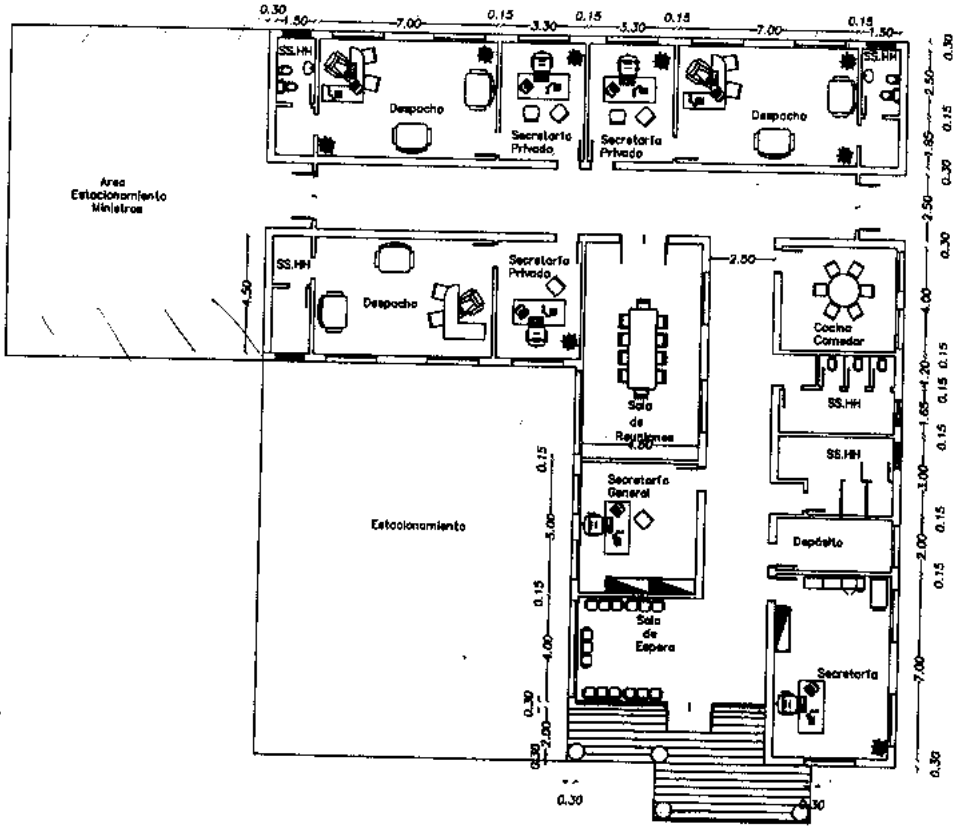

PLANTA ARQUITECTONICA

ANTEPROYECTO TRIBUNAL SEDE CIUDAD DEL ESTE

Oficin
Dirección

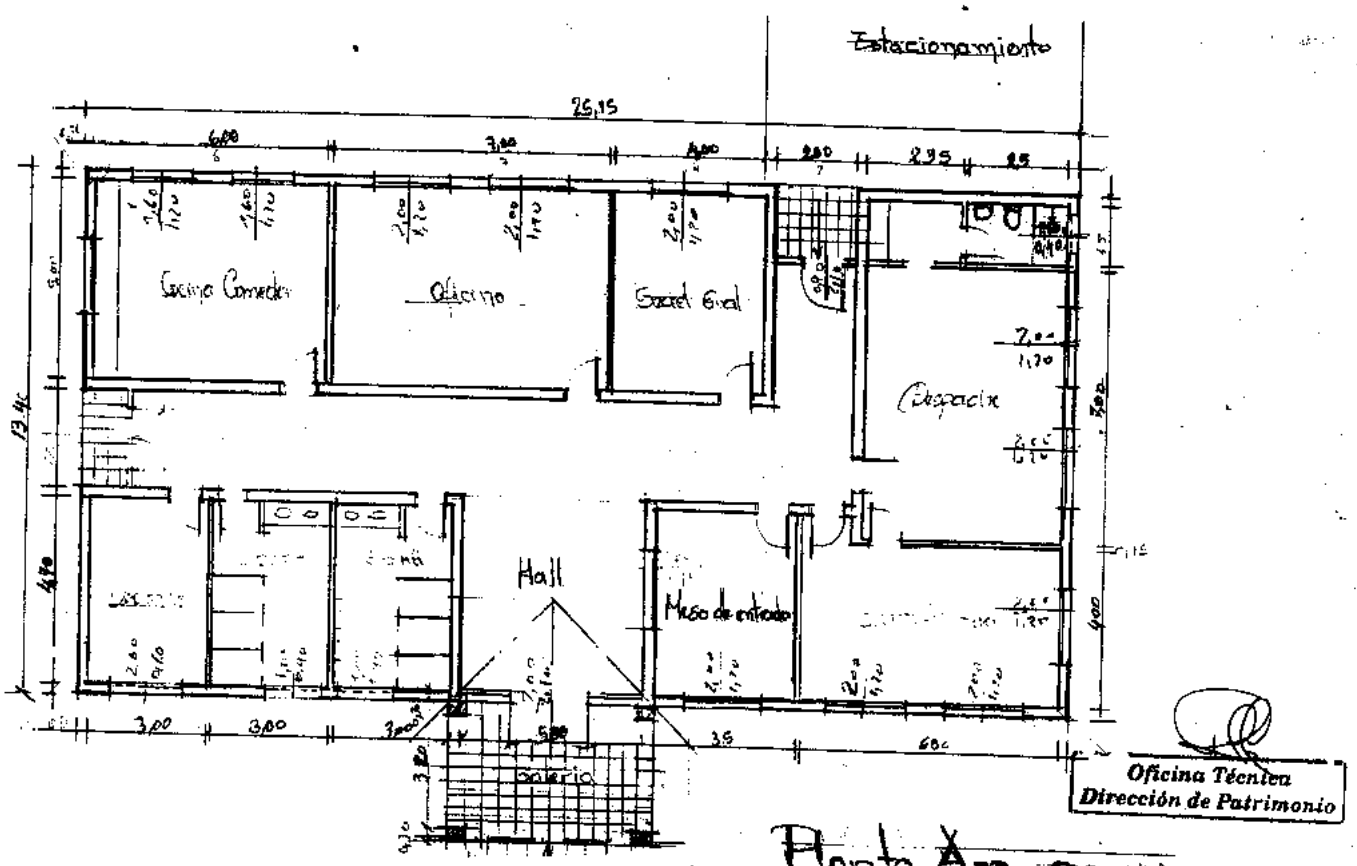

Planta Arq. Esc. 1/100

Frente Local C. del Este

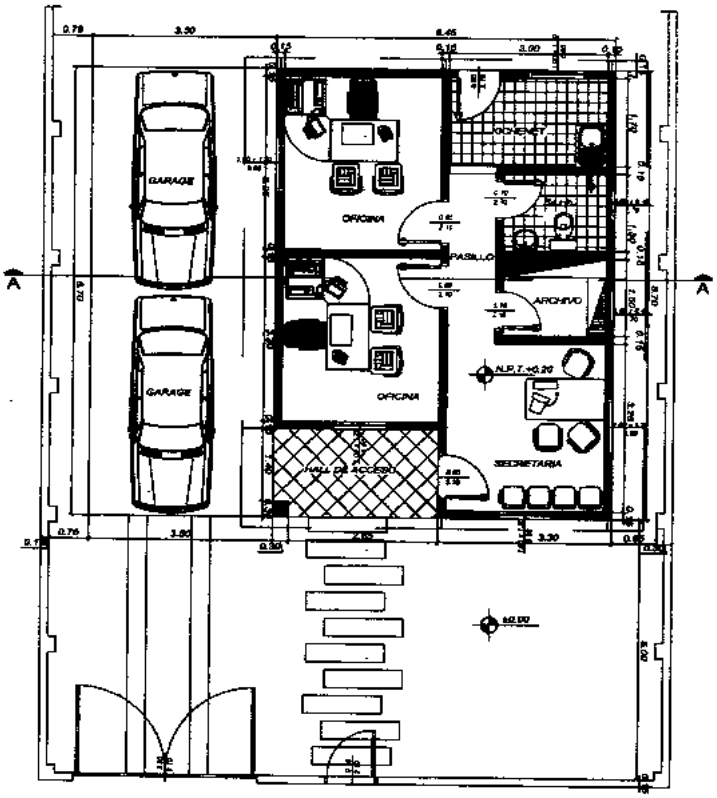

PLANTA ARQUITECTONICA ACOTADA

1/100

Oficina Técnica
Dirección de Patrimonio

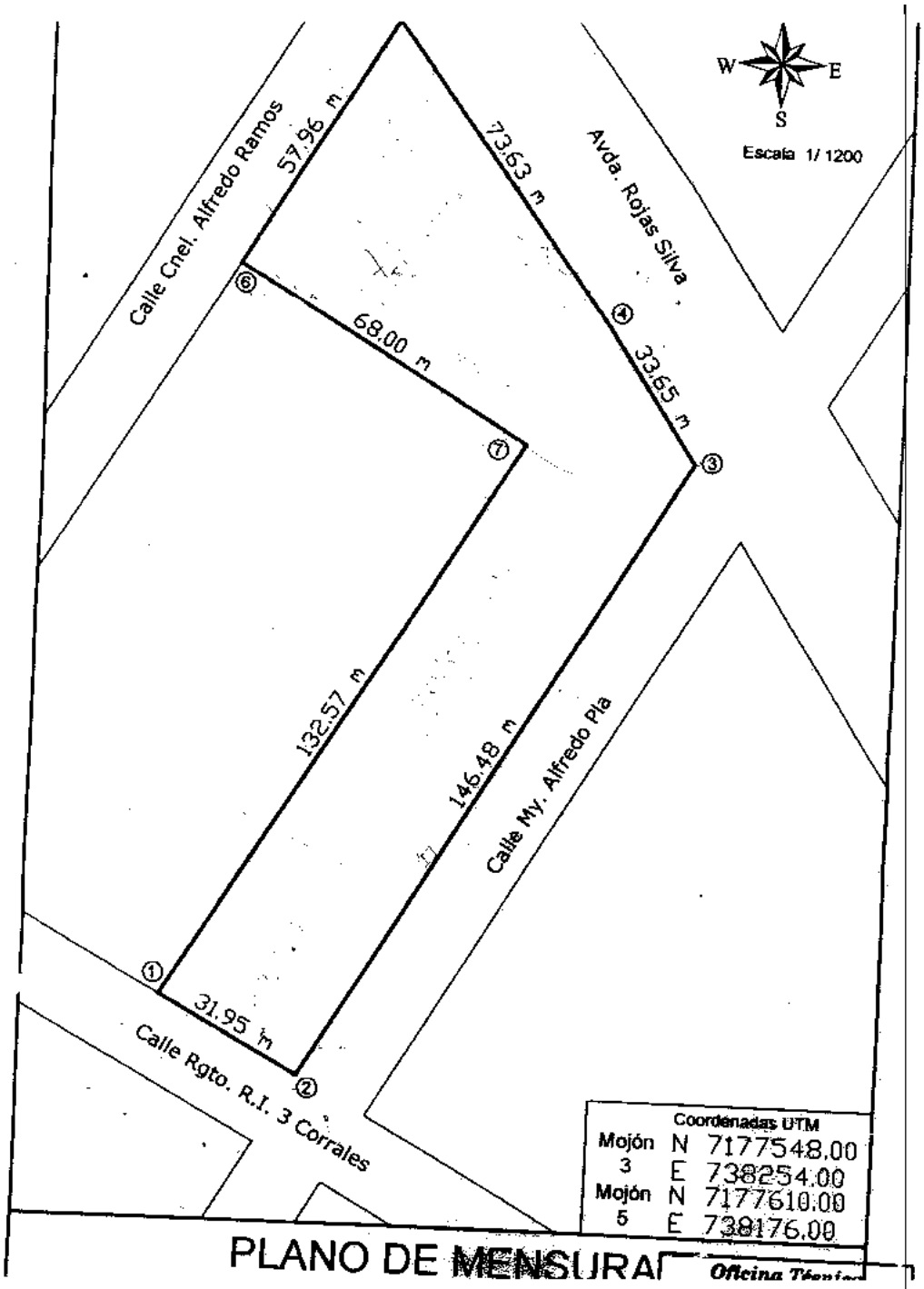

PLANO DE MENSURA

Oficina Técnica