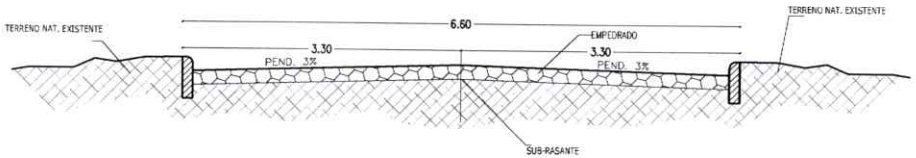


CORTE TIPO DE EMPEDRADO

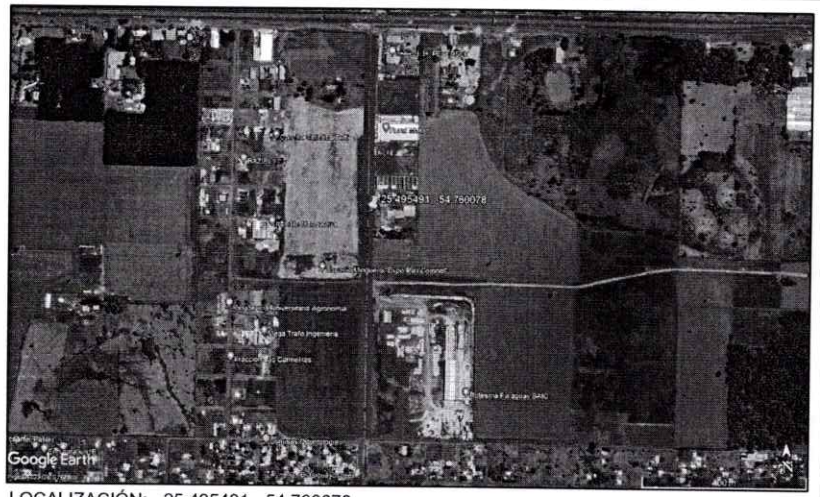


LOCALIZACIÓN: -25.495491, -54.760078

KM 16 MONDAY - CALLE 16

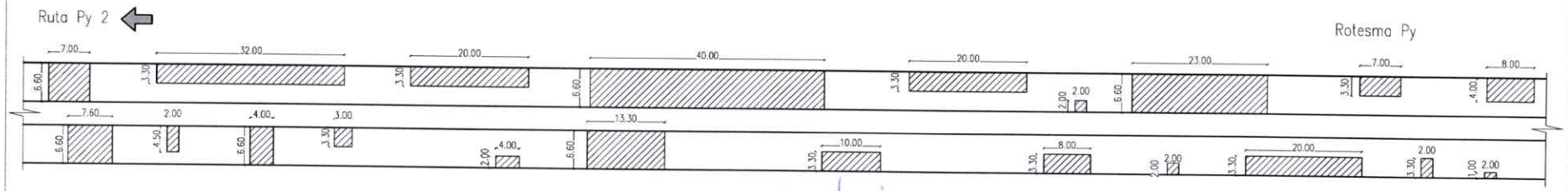


PLANTA ESQ. DE EMPEDRADO

Miguel Cáceres
Director de Obras

Municipalidad de Minga Guazú
Dirección Obras y Servicios
Periodo 2021-2025

Arq. Matilde Britos Ovelar
Reg. Nº 4181

A REPARAR

| | | |
|---|---|---|
| MUNICIPALIDAD DE MINGA GUAZU | | |
| DEPARTAMENTO: DIRECCIÓN DE OBRAS | | |
| DIVISION: PROYECTO Y FISCALIZACIÓN | | |
| ESCALA TO FIT | PLANO Reparación de pav. tipo Empedrado Calle 16 Monday | PLANO Nº 01 |
| AÑO 2023 | | |