MUNICIPALIDAD DE JOSÉ FALCÓN

XV DEPARTAMENTO DE PRESIDENTE HAYES

DPTO. DE OBRAS Y FISCALIZACIONES

***MISION**: "Mejorar las condiciones de vida de la comunidad de José Falcón, mediante la prestación de servicios públicos con calidad y oportunidad para todos, con una administración de calidad, eficaz y trasparente".*

OBRA; CONSTRUCCION DE PUENTES DE HºAº EN LOS BARRIOS SAN FRANCISCO, SAN ROQUE, LAS MERCEDES Y SANTA ROSA, DE LA CIUDAD DE JOSE FALCON
PROFESIONAL; ARQ. MARTHA SARABIA.-

Arq. Martha V. Sarabia
Reg. M.O.P.C. Nº 2.709
B10ARQ
Construcción y Consultoría

MUNICIPALIDAD DE JOSÉ FALCÓN

XV DEPARTAMENTO DE PRESIDENTE HAYES

DPTO. DE OBRAS Y FISCALIZACIONES

***MISION**: "Mejorar las condiciones de vida de la comunidad de José Falcón, mediante la prestación de servicios públicos con calidad y oportunidad para todos, con una administración de calidad, eficaz y trasparente".*

OBRA; CONSTRUCCION DE PUENTES DE HºAº EN LOS BARRIOS SAN FRANCISCO, SAN ROQUE, LAS MERCEDES Y SANTA ROSA, DE LA CIUDAD DE JOSE FALCON
PROFESIONAL; ARQ. MARTHA SARABIA.-

Arq. Martha V. Sarabia
Reg. M.O.P.C. Nº 2.709
FALCÓN

MUNICIPALIDAD DE JOSÉ FALCÓN

XV DEPARTAMENTO DE PRESIDENTE HAYES

DPTO. DE OBRAS Y FISCALIZACIONES

***MISION**: "Mejorar las condiciones de vida de la comunidad de José Falcón, mediante la prestación de servicios públicos con calidad y oportunidad para todos, con una administración de calidad, eficaz y trasparente".*

OBRA; CONSTRUCCION DE PUENTES DE HºAº EN LOS BARRIOS SAN FRANCISCO, SAN ROQUE, LAS MERCEDES Y SANTA ROSA, DE LA CIUDAD DE JOSE FALCON
PROFESIONAL; ARQ. MARTHA SARABIA.-

Arq. Martha V. Sarabia
Reg. M.O.P.C. Nº 2.709
B10ARQ
Consultoría

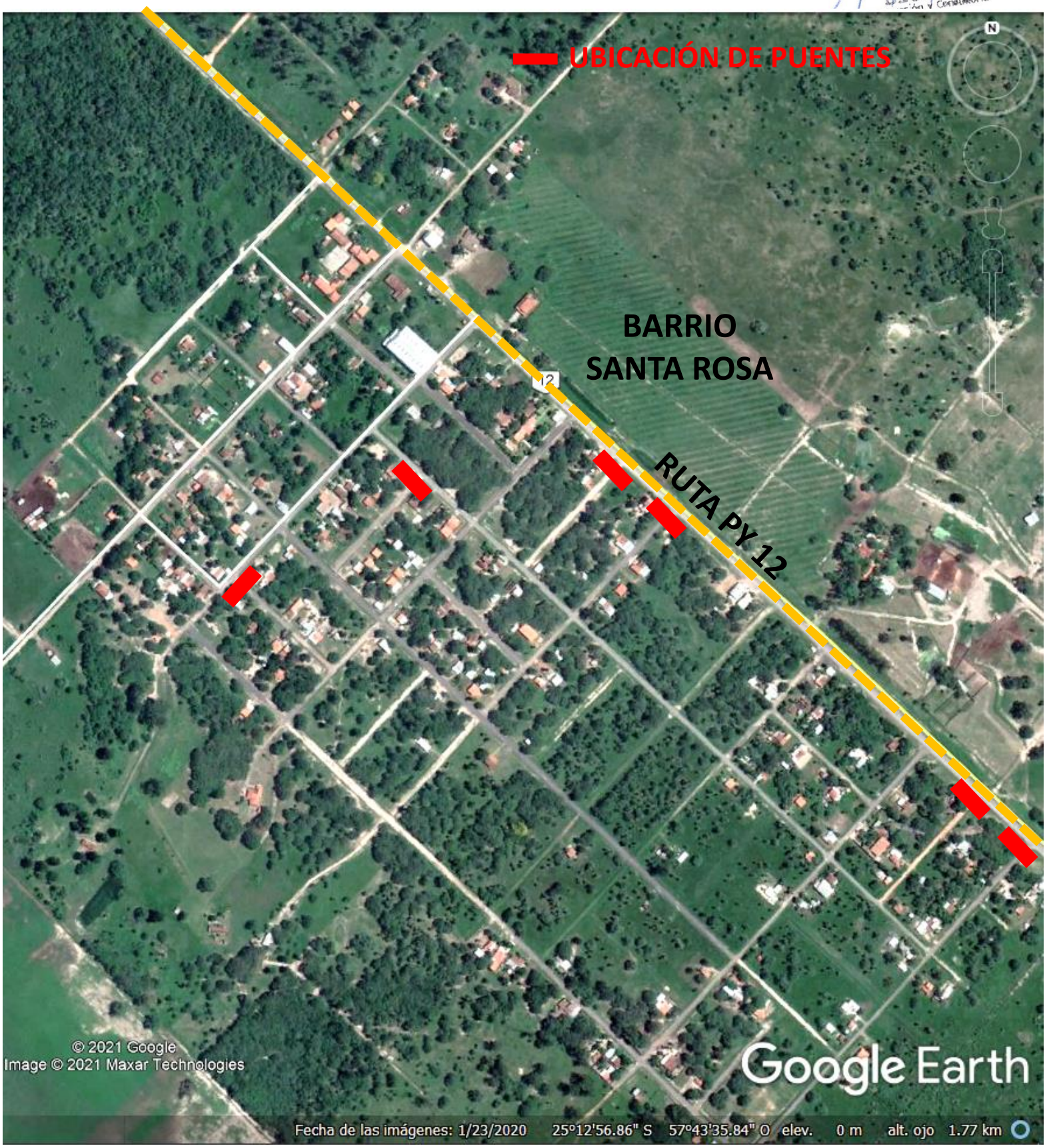

MUNICIPALIDAD DE JOSÉ FALCÓN

XV DEPARTAMENTO DE PRESIDENTE HAYES

DPTO. DE OBRAS Y FISCALIZACIONES

***MISION**: "Mejorar las condiciones de vida de la comunidad de José Falcón, mediante la prestación de servicios públicos con calidad y oportunidad para todos, con una administración de calidad, eficaz y trasparente".*

OBRA; CONSTRUCCION DE PUENTES DE HºAº EN LOS BARRIOS SAN FRANCISCO, SAN ROQUE, LAS MERCEDES Y SANTA ROSA, DE LA CIUDAD DE JOSE FALCON
PROFESIONAL; ARQ. MARTHA SARABIA.-

OBRA; CONSTRUCCION DE PUENTES DE HºAº EN LOS BARRIOS SAN FRANCISCO, SAN ROQUE, LAS MERCEDES Y SANTA ROSA, DE LA CIUDAD DE JOSE FALCON
PROFESIONAL; ARQ. MARTHA SARABIA.-

Planta acotada S/E

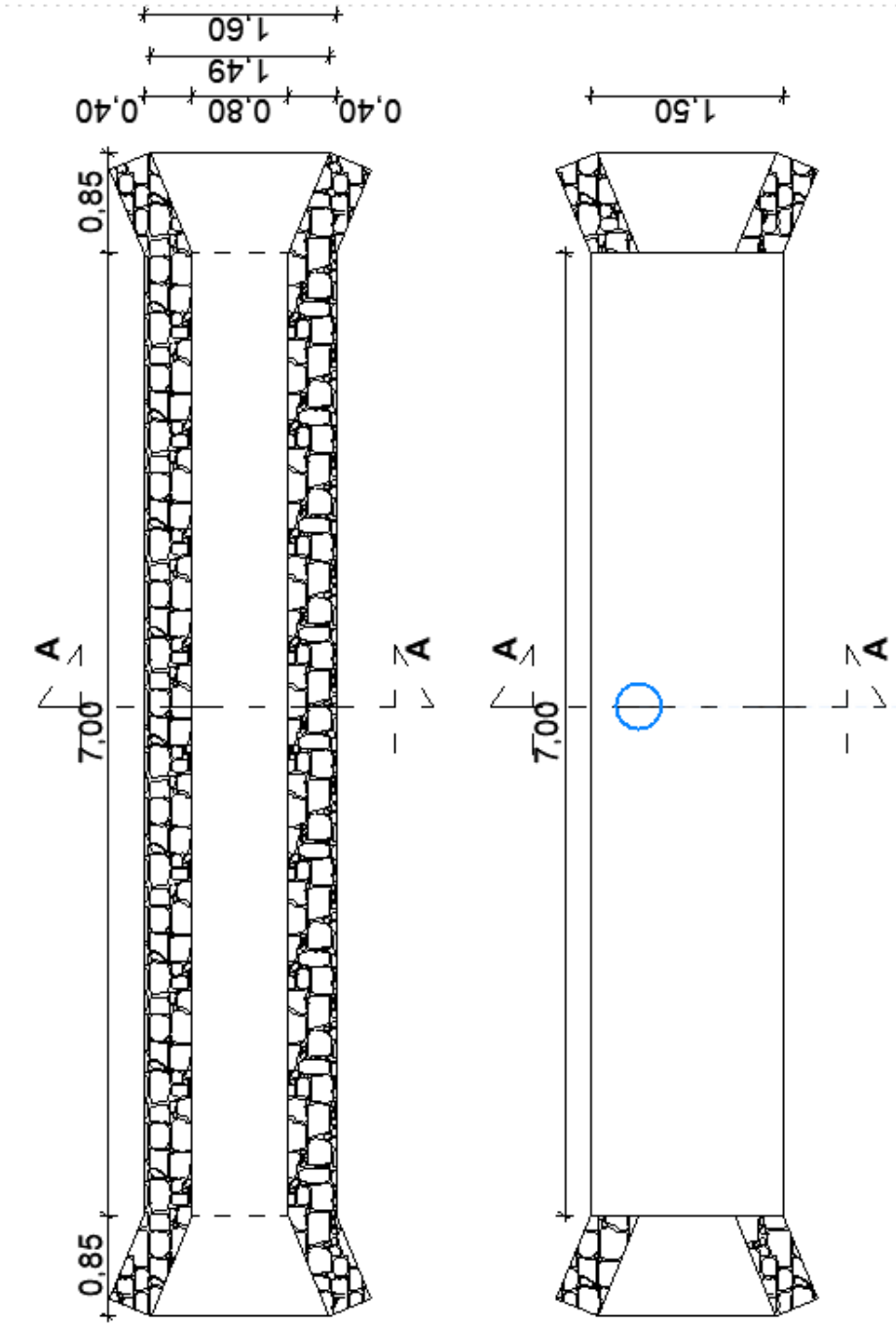

PLANTA ACOTADA

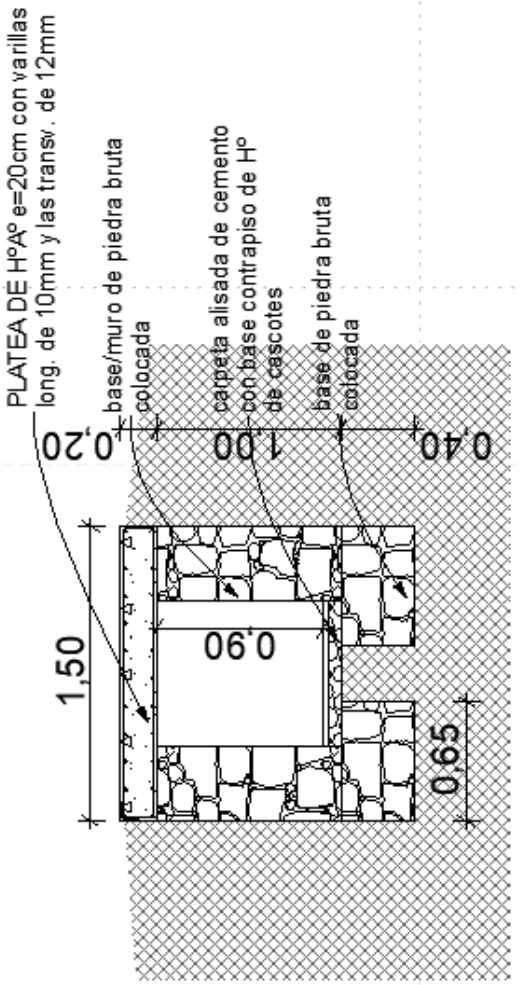

CORTE-DETALLE

Arq. Martha V. Sarabia
Reg. M.O.P.C. Nº 2.709
BioARQ
Construcción y Consultoría