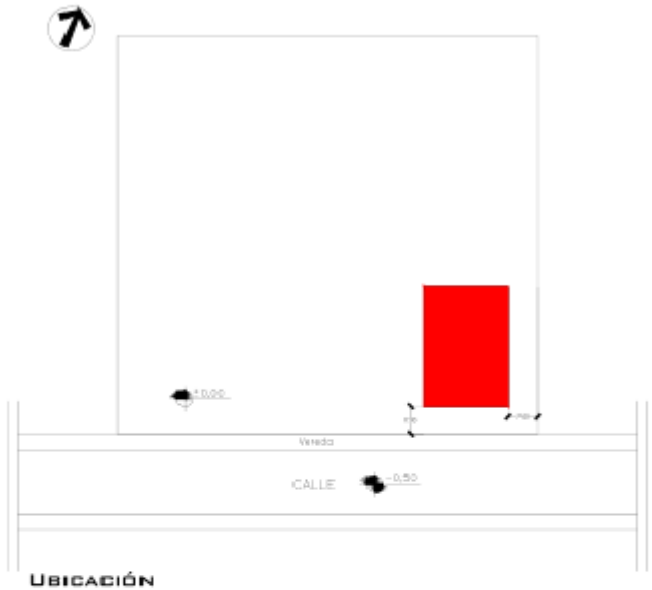

UBICACIÓN
ESC. 1:1000

MUNICIPALIDAD DE EDELIRA
Gobierno Municipal 2.010-2.015
CONTRIBUYA POR UN EDELIRA MEJOR

OBRA: POLIDEPORTIVO	DIRECCIÓN: Edelira 28 - 5ª linea
PROPIETARIO: MUNICIPALIDAD DE EDELIRA	INSTITUCIÓN:
PROF. PROYECTISTA:	Pat. Nº:
DIRECC. TÉCNICA:	
CONTRATISTA:	REG: M.O.P.C.:
SUP. A CONSTRUIR: 600 m2	

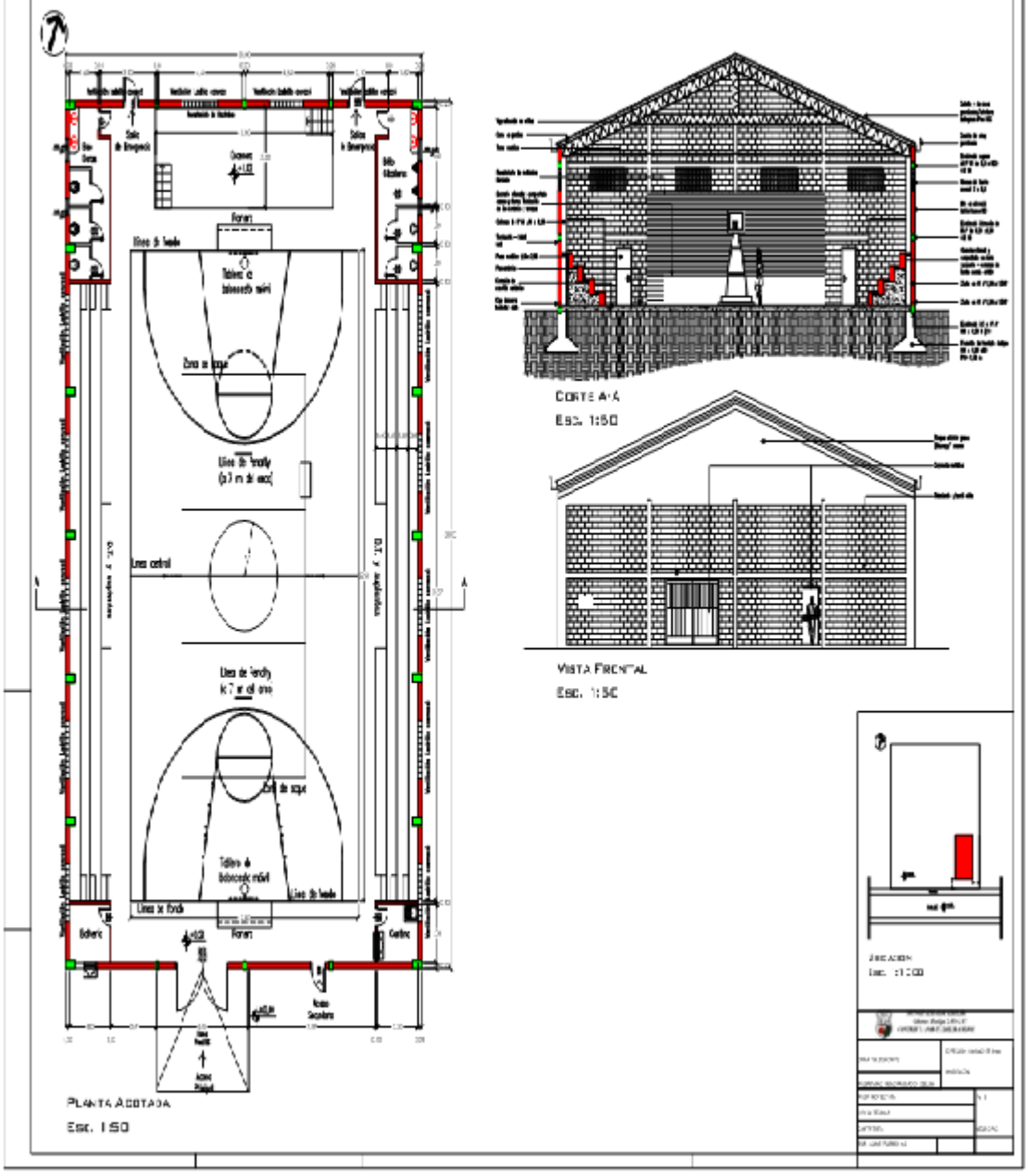

Planta Acotada
Esc. 1:50
Corte A-A
Esc. 1:50
Vista Frontal
Esc. 1:50
Ubicación
Esc. 1:1000

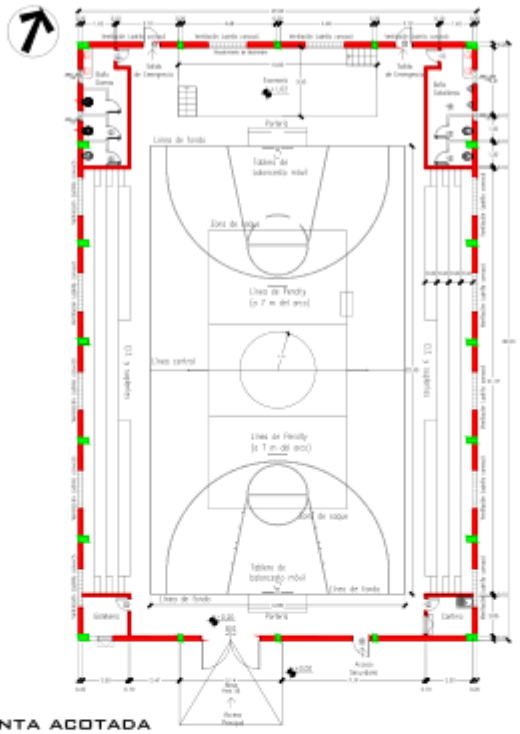

PLANTA ACOTADA

Esc. 1:200

MUNICIPALIDAD DE EDELIRA
Gobierno Municipal 2.010-2.015
CONTRIBUYA POR UN EDELIRA MEJOR

OBRA: POLIDEPORTIVO	DIRECCIÓN: Edelira 28 - 5ª línea
PROPIETARIO: MUNICIPALIDAD DE EDELIRA	INSTITUCIÓN:
PROF. PROYECTISTA:	Pat. Nº:
DIRECC. TÉCNICA:	
CONTRATISTA:	REG: M.O.P.C.:
SUP. A CONSTRUIR: 600 m2	

CORTE A - A

Esc. 1:200

VISTA FRONTAL

Esc. 1:200

MUNICIPALIDAD DE EDELIRA
Gobierno Municipal 2.010-2.015
CONTRIBUYA POR UN EDELIRA MEJOR

OBRA: POLIDEPORTIVO	DIRECCIÓN: Edelira 28 - 5ª línea
PROPIETARIO: MUNICIPALIDAD DE EDELIRA	INSTITUCIÓN:

PROF. PROYECTISTA:		Pat. Nº:
DIRECC. TÉCNICA:		
CONTRATISTA:		REG: M.O P.C :
SUP. A CONSTRUIR: 600 m2		