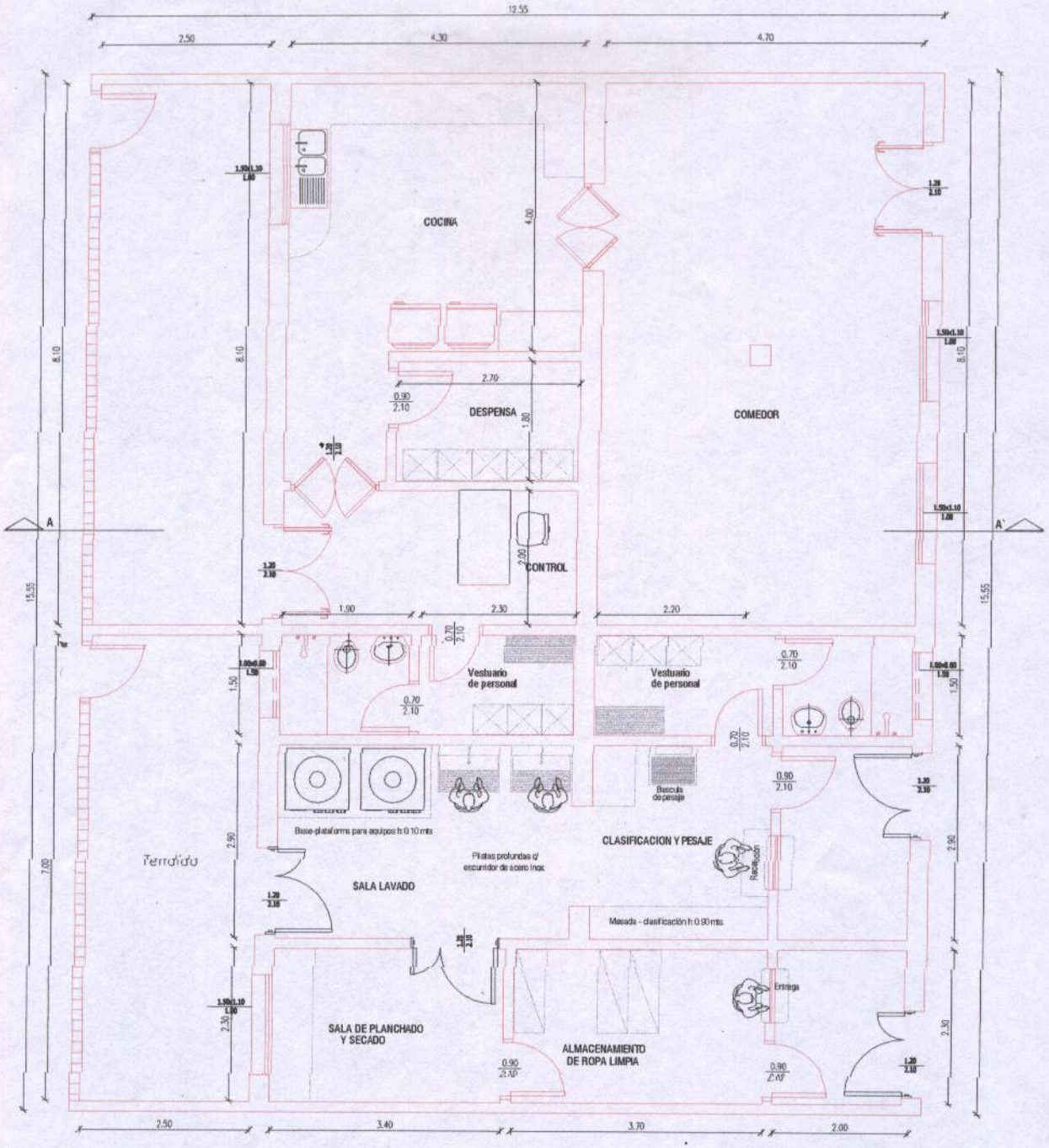

Arq. Cynthia Sugastti
Reg. Prof. N°: 2.225

MINISTERIO DE SALUD PUBLICA Y BIENESTAR SOCIAL

COMEDOR Y LAVADERO
HOSPITAL MATERNO INFANTIL DE LIMPIO

Plano: PLANTA ACOTADA | Escala: | Lamina N°

DIRECCION GENERAL DE RECURSOS FISICOS

DIRECCION TECNICA

ARQUITECTURA

Proyecto y Digitalizacion: DEPARTAMENTO DE DISEÑOS Y PROYECTOS | Fecha: 2011

MINISTERIO DE SALUD PÚBLICA Y BIENESTAR SOCIAL
DIRECCIÓN GENERAL DE RECURSOS FÍSICOS

PARAGUAY BICENTENARIO

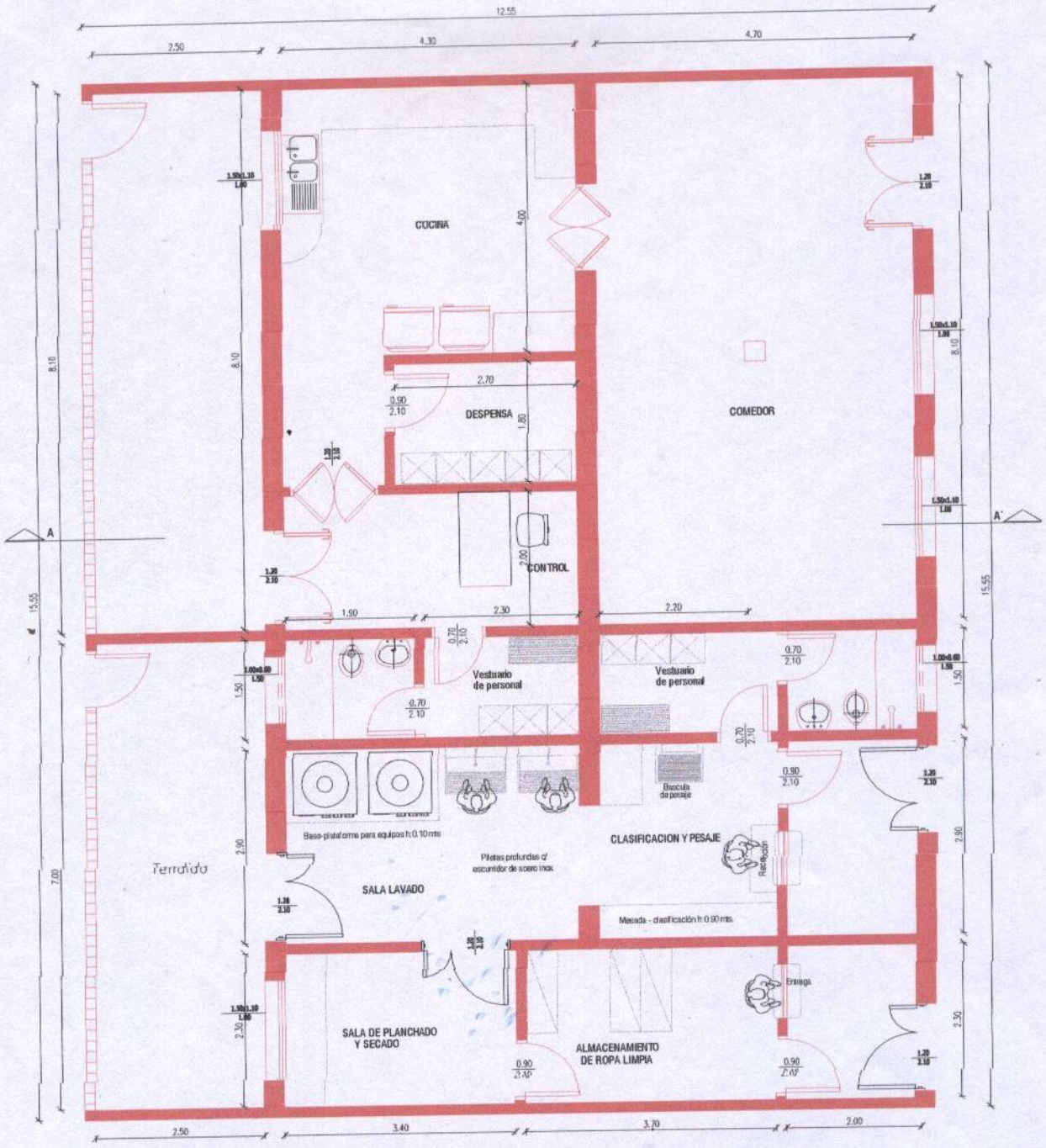

Arq. Cynthia Sugastti
Reg. Prof. N°: 2.225

MINISTERIO DE SALUD PUBLICA Y BIENESTAR SOCIAL

DIRECCION GENERAL DE RECURSOS FISICOS

DIRECCION TECNICA

MINISTERIO DE SALUD PÚBLICA Y BIENESTAR SOCIAL — DIRECCIÓN TÉCNICA — RECURSOS FÍSICOS

COMEDOR Y LAVANDERIA
HOSPITAL MATERNO INFANTIL DE LIMPIO

Plano:	Escala: Lamina N°
PLANTA ACOTADA	
ARQUITECTURA	
Proyecto y Digitalizacion:	Fecha:
DEPARTAMENTO DE DISEÑOS Y PROYECTOS	2011

D.T. RECURSOS FISICOS

200 PARAGUAY BICENTENARIO

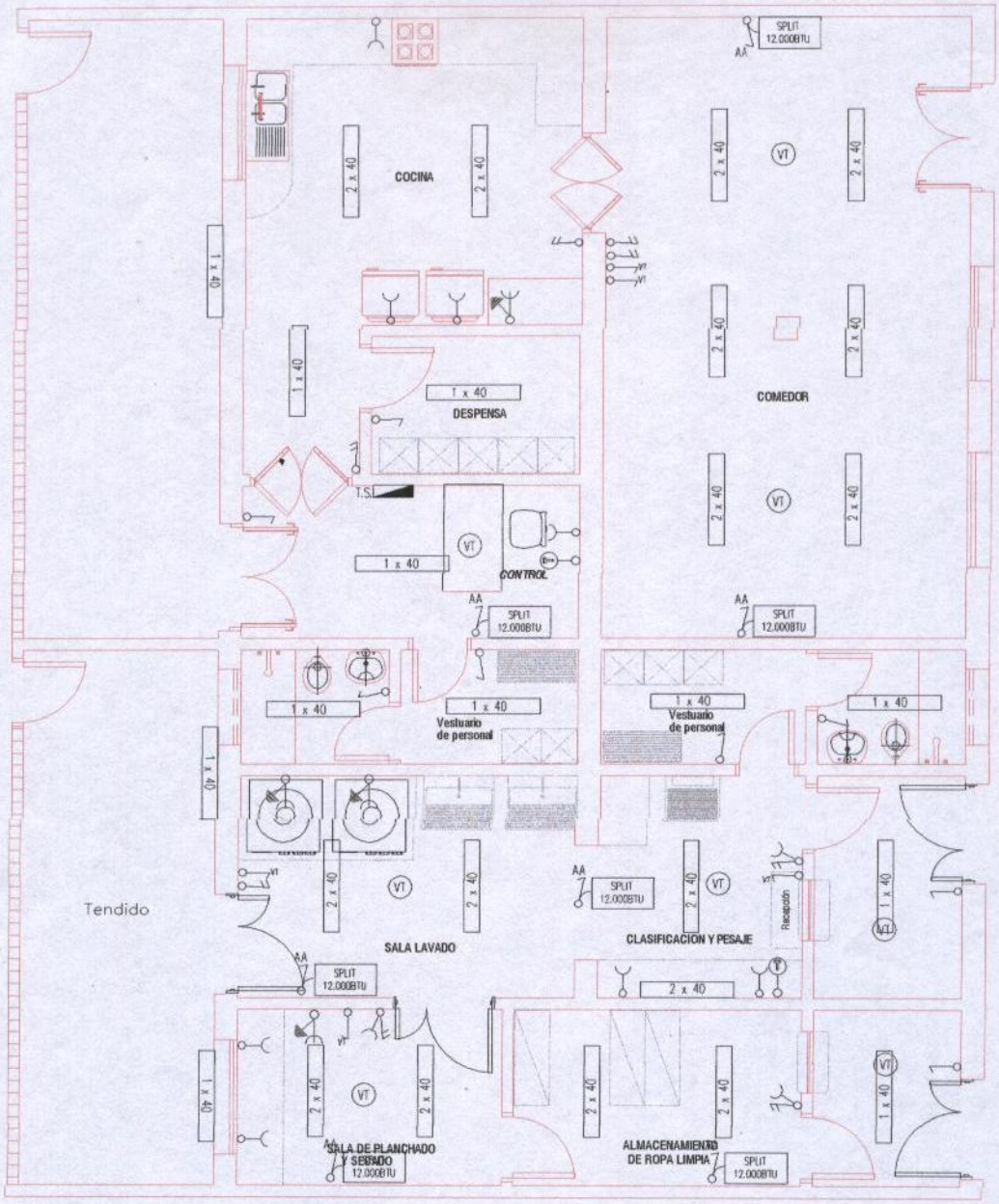

Arq. Cynthia Sugastti
Reg. Prof. N°. 2.225

MINISTERIO DE SALUD PUBLICA Y BIENESTAR SOCIAL

COMEDOR Y LAVANDERIA
HOSPITAL MATERNO INFANTIL SAN LORENZO

Plano: ELECTRICA | Lamina N°

DIRECCION GENERAL DE RECURSOS FISICOS

ARQUITECTURA

DIRECCION TECNICA

Proyecto y Digitalización: DEPARTAMENTO DE DISEÑOS Y PROYECTOS | Fecha: 2011

D.T. RECURSOS FISICOS

200 PARAGUAY BICENTENARIO

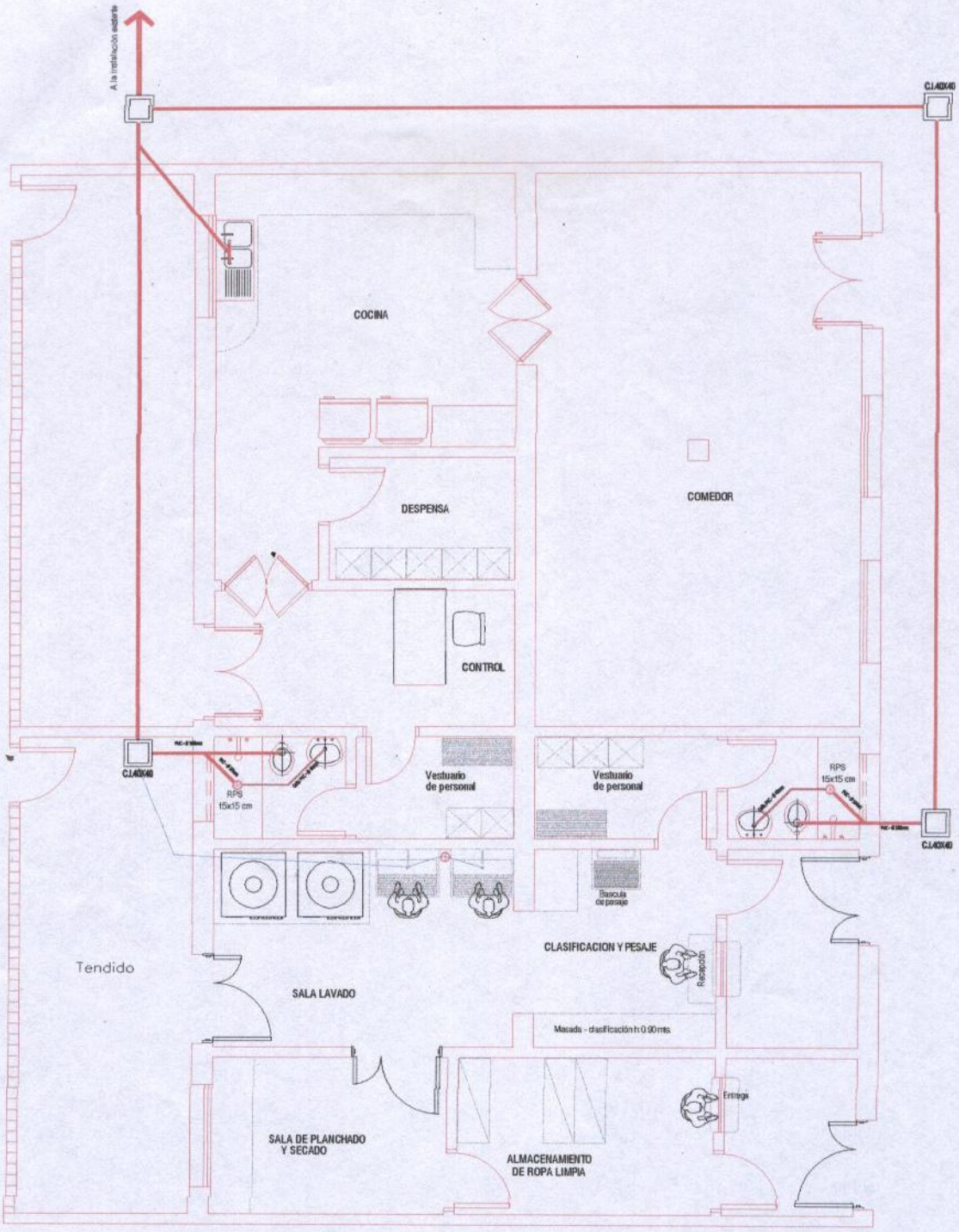

Arq. Cynthia Sugastti
Reg. Prof. N°: 2.225

MINISTERIO DE SALUD PUBLICA Y BIENESTAR SOCIAL		COMEDOR Y LAVADERIA HOSPITAL MATERNO INFANTIL DE LIMPIO	
		Plano:	Escala: Lamina N°
DIRECCION GENERAL DE RECURSOS FISICOS	Director General	DESAGUE CLOACAL	
		ARQUITECTURA	
DIRECCION TECNICA	Director Técnica Arq. Leticia Herreros	Proyecto y Digitalización	Fecha
		DEPARTAMENTO DE DISEÑOS Y PROYECTOS	2011

MINISTERIO DE SALUD PUBLICA Y BIENESTAR SOCIAL
DIRECCION TECNICA

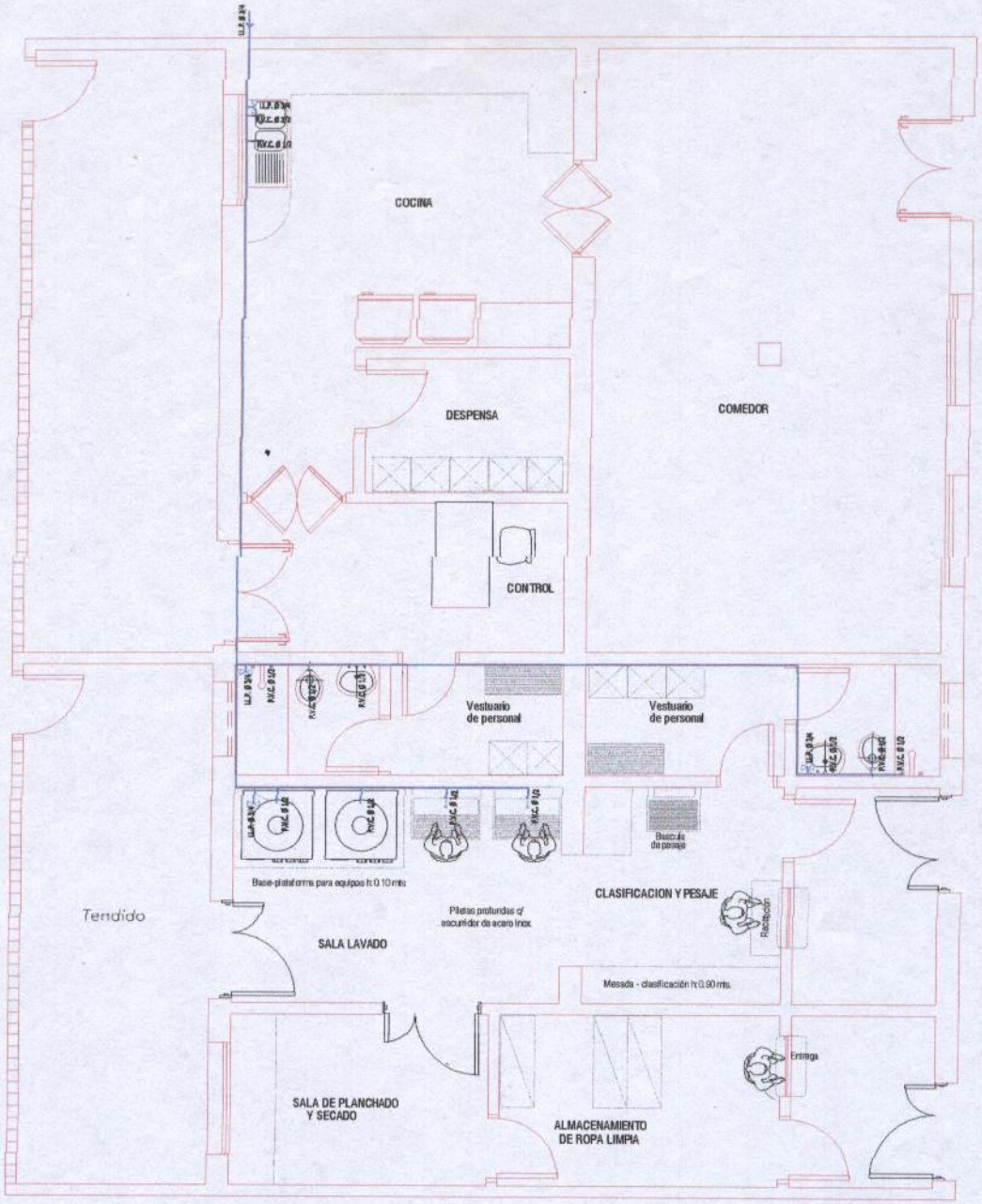

Arq. Cynthia Sugastti
Reg. Prof. N°: 2.225

MINISTERIO DE SALUD PUBLICA Y BIENESTAR SOCIAL

COMEDOR Y LAVANDERIA
HOSPITAL MATERNO INFANTIL SAN LORENZO

Plano: | Escala: | Lamina Nº

AGUA CORRIENTE

DIRECCION GENERAL DE RECURSOS FISICOS

ARQUITECTURA

DIRECCION TECNICA

Proyecto y Digitalización: | Fecha:

DEPARTAMENTO DE DISEÑOS Y PROYECTOS | 2011

MINISTERIO DE SALUD PÚBLICA Y BIENESTAR SOCIAL
DIRECCIÓN TÉCNICA

R.T. RECURSOS FISICOS

PARAGUAY BICENTENARIO

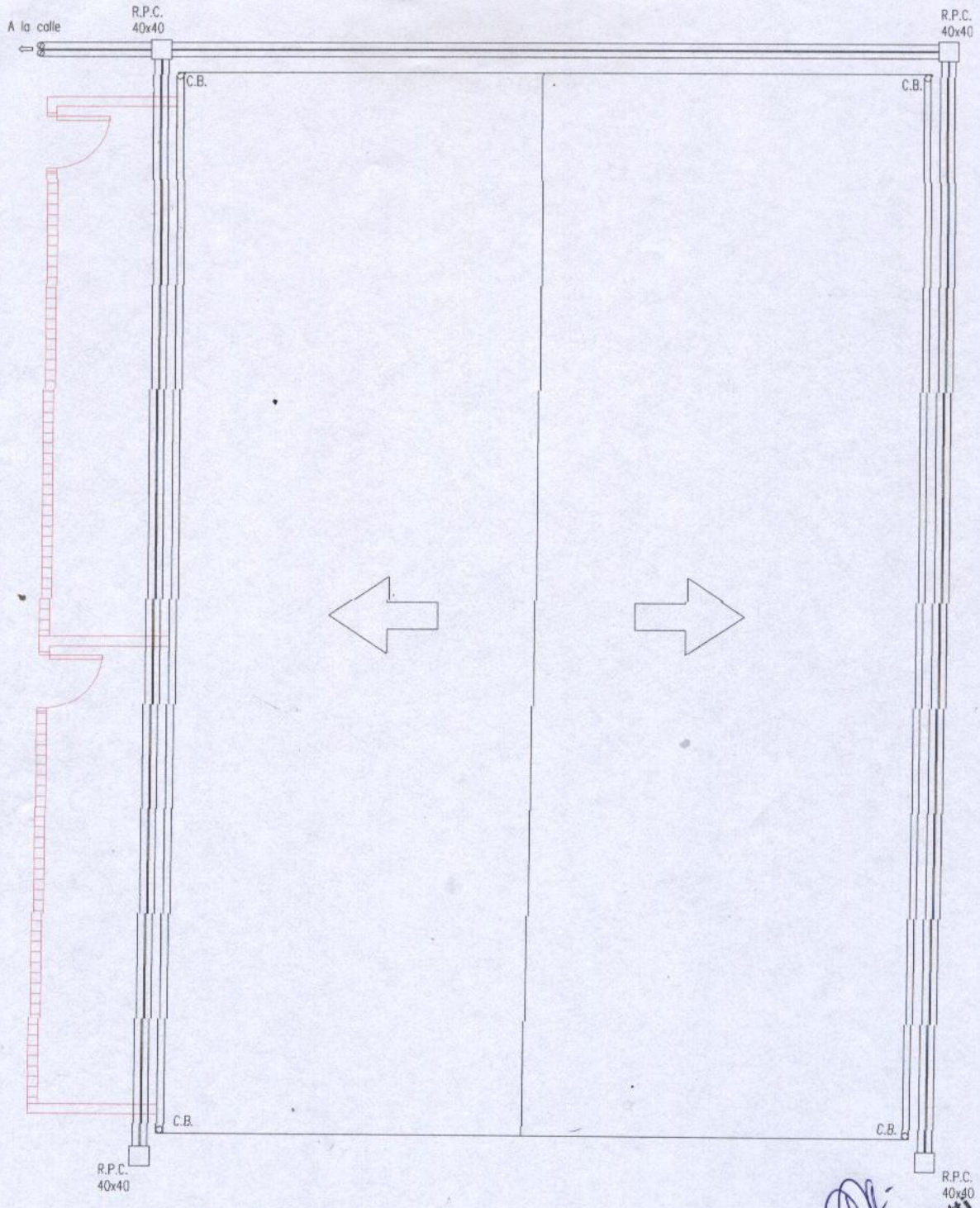

Arq. Cynthia Sugastti
Reg. Prof. N°: 2.225

MINISTERIO DE SALUD PUBLICA Y BIENESTAR SOCIAL		COMEDOR Y LAVANDERIA HOSPITAL MATERNO INFANTIL DE LIMPIO		
		Plano:	Escala:	Lamina N°
DIRECCION GENERAL DE RECURSOS FISICOS	Dirección General	DESAGUE PLUVIAL		
	Arq.	ARQUITECTURA		
DIRECCIÓN TECNICA	Dirección Técnica	Proyecto y Digitalización:		Fecha:
	Arq. Leticia Herreros C.	DEPARTAMENTO DE DISENOS Y PROYECTOS		2011

MINISTERIO DE SALUD PÚBLICA Y BIENESTAR SOCIAL
DIRECCIÓN

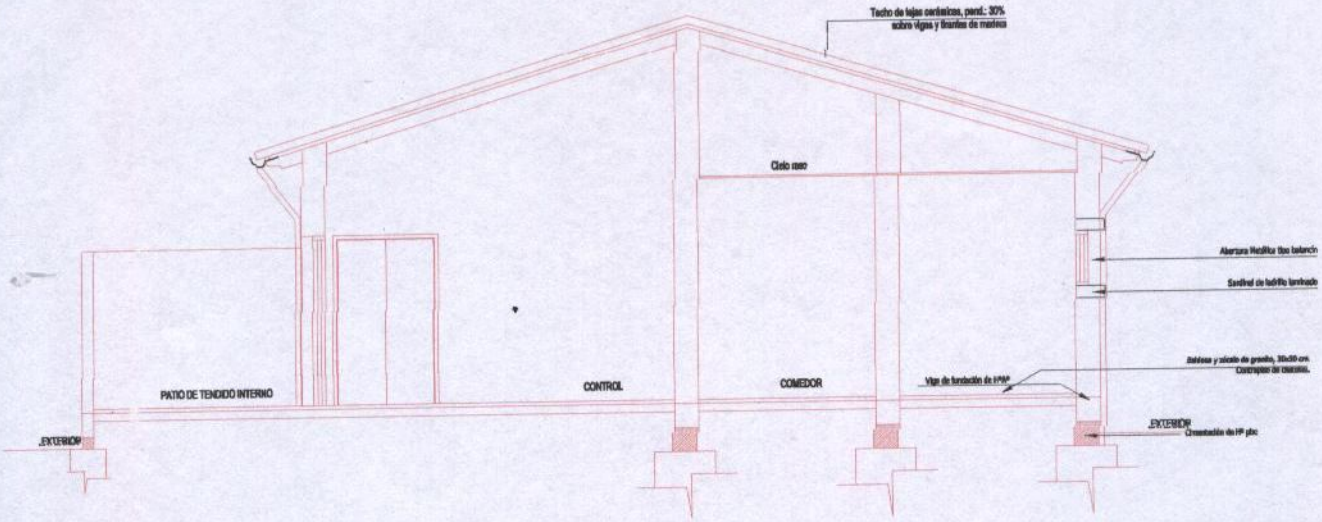

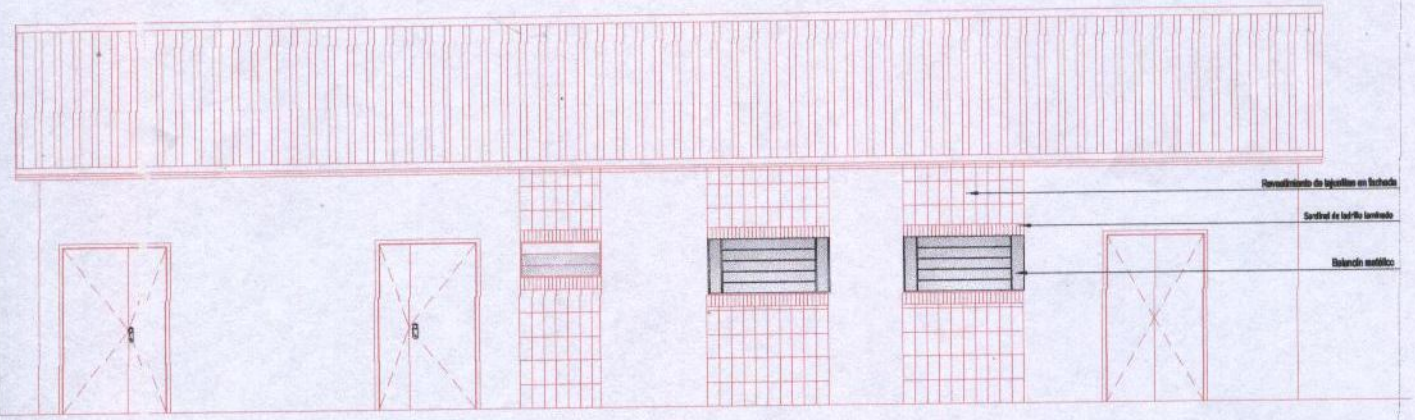

Arq. Cynthia Sugastti
Reg. Prof. N°: 2.225

MINISTERIO DE SALUD PUBLICA Y BIENESTAR SOCIAL		COMEDOR Y LAVANDERIA HOSPITAL MATERNO INFANTIL DE CAMPIO	
		Plano:	Escala: Lámina N°
DIRECCION GENERAL DE RECURSOS FISICOS	Director General Ing. Ernesto Front	CORTE Y FACHADA ARQUITECTURA	
DIRECCION TECNICA	Dirección Técnica Arq. Leticia Herrero	Proyecto y Digitalización: DEPARTAMENTO DE DISEÑOS Y PROYECTOS	Fecha: 2011

MINISTERIO DE SALUD PÚBLICA Y BIENESTAR SOCIAL
DIRECCIÓN TÉCNICA

200 PARAGUAY BICENTENARIO