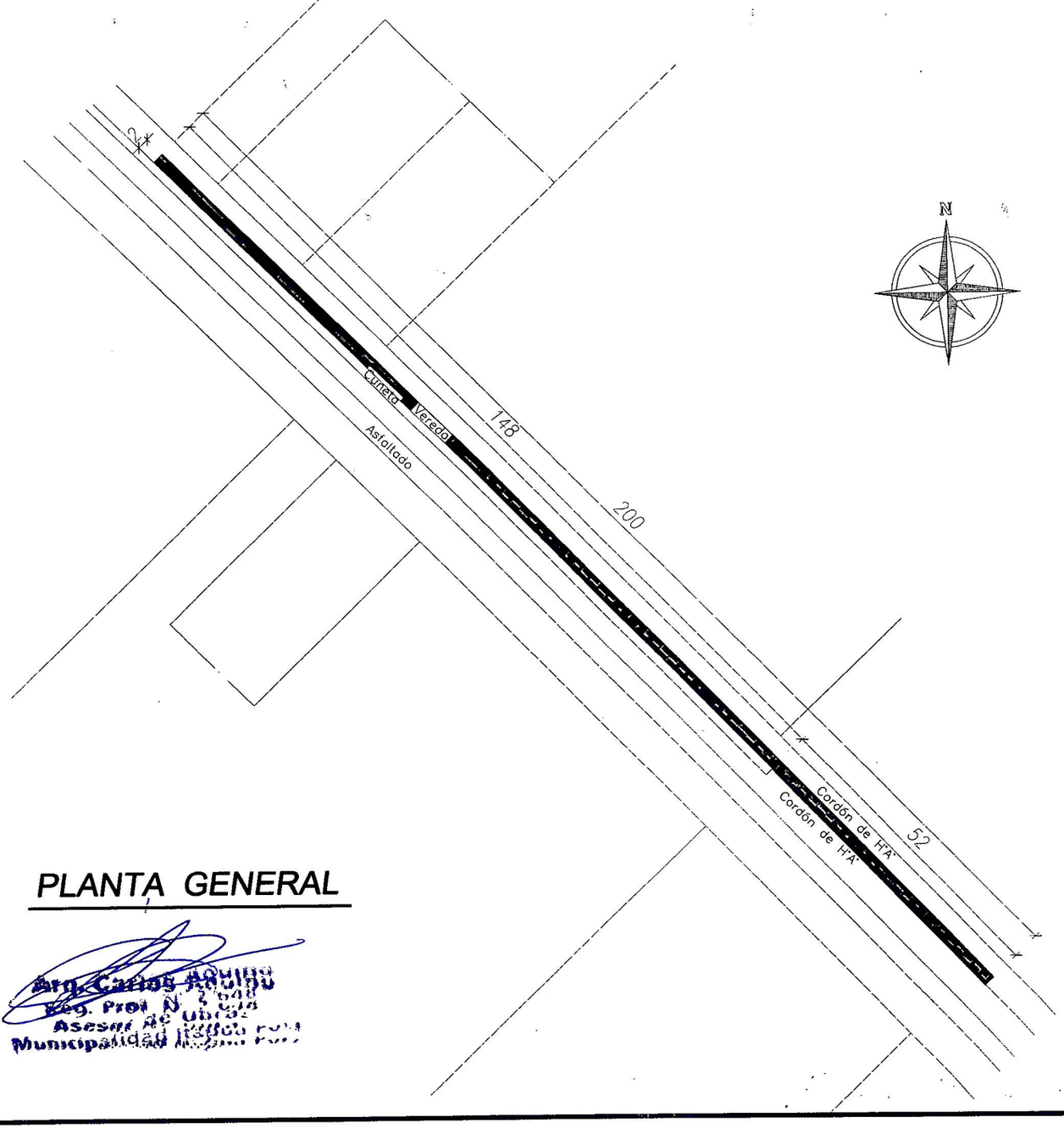

PLANTA GENERAL

Arq. Carlos Aquino
Reg. Prof. N° 3.048
Asesor de Obras
Municipalidad Itapúa Poty

MUNICIPALIDAD DE ITAPÚA POTY	PROPIETARIO
VEREDA ACCESO AL CENTRO URBANO DE ITAPUA POTY	UBICACION DE LA OBRA
1:1000	ESCALA
PLANO DE VEREDA	TITULO DE LAMINA 1
LAMINA 01	

VEREDA DE PAVIMENTO

PAVIMENTO (A)

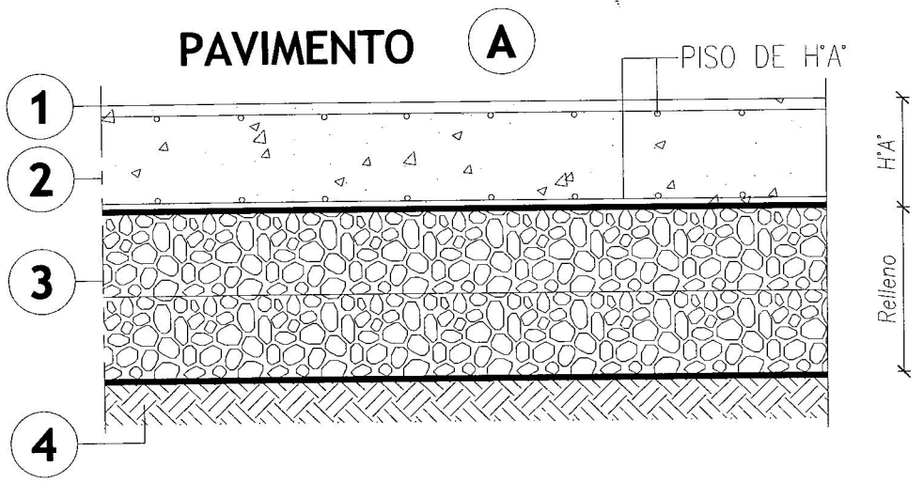

1 - Fratachado mecánico y terminación con endurecedor superficial
Consumo 3 Kg/m2. Posterior rodillado y dibujado

2 - Vereda de hormigón e=8cm malla Ø6 cada 20cm.
INCLUYE Junta de dilatación c/2,5 mtrs

Tipo Sellador elástico y adhesivo multipropósito poliuretánico

3 - Relleno y compactación

4 - Terreno Natural compactado a 95%

CORDÓN DE H°A°

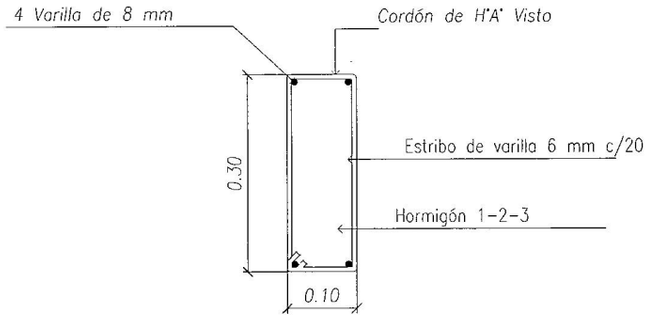

CORTE

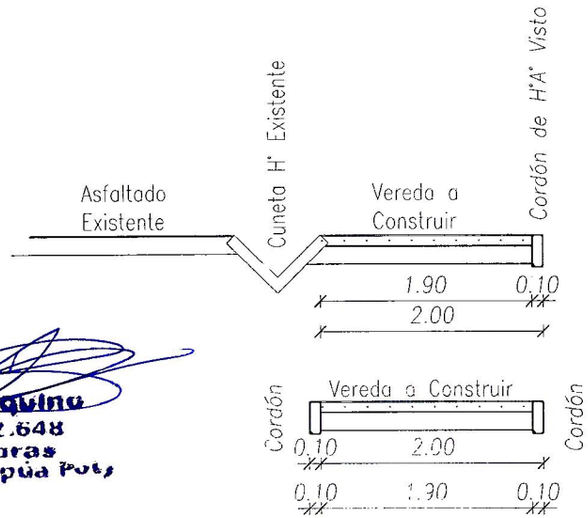

Arq. Carlos Aquino
Reg. Prof. N° 2.648
Asesor de Obras
Municipalidad Itapúa Poty

MUNICIPALIDAD DE ITAPÚA POTY
PROPIETARIO

VEREDA ACCESO AL CENTRO URBANO DE ITAPUA POTY
UBICACIÓN DE LA OBRA

1:25
ESCALA

PLANO DE DETALLE
TITULO DE LAMINA 2

LAMINA
02

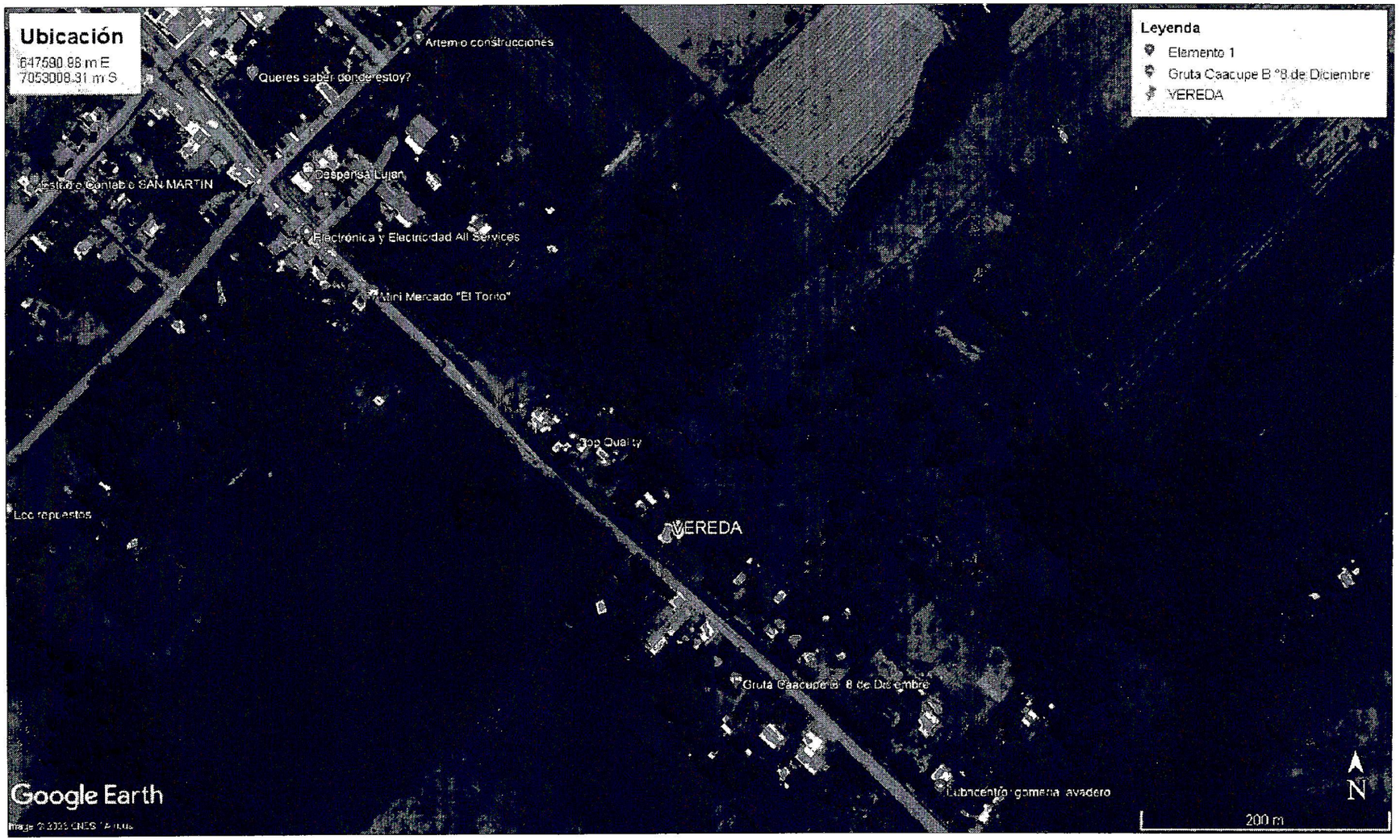

Arq. Carlos Aquino
Asesor Nº 2.648
Asesor de Obras
Municipalidad Itapúa Poty

PLANTA LOCALIZACIÓN

MUNICIPALIDAD DE ITAPÚA POTY
PROPIETARIO

VEREDA ACCESO AL CENTRO URBANO DE ITAPUA POTY
UBICACION DE LA OBRA

1:1250
ESCALA

PLANO DE LOCALIZACIÓN
TITULO DE LAMINA 3

LAMINA
03