Coronel Oviedo, 29 de mayo de 2023.-

SEÑOR
Abg. Pablo Seitz Ortiz
Director Nacional de Contrataciones Públicas

P R E S E N T E

Me es grato dirigirme a Usted en mi carácter de Director de la Unidad Operativa de Contrataciones de la Gobernación del V Departamento de Caaguazú, haciéndole llegar cordiales saludos y referirme sobre la retención sobre el llamado Concurso de Ofertas N° 05/2023 para la **Equipamientos de Sistemas de Agua Potable en Cnel. Oviedo - ID 430.340**.--------

Observación:

Tema: CARGA DE DATOS DE LLAMADOS
Sección: Documentos del SICP
Situación: No remiten autorizaciones
Descripción: Conforme al objeto del llamado, se solicita remitir las autorizaciones correspondientes (Planos, MADES, permiso municpal).
Comentario: Considerando la nota de reparo, se reitera, Atendiendo al Decreto 954/13 artículo 2 , solicitamos a la convocante remitir el permiso de impacto ambiental (MADES), correspondiente a las obras a realizarse "SISTEMA DE ABASTECIMIENTO DE AGUA POTABLE". Asimismo, indicamos que deberán remitir el permiso de la Erssan del presente proceso de referencia y considerar lo que dispone "Será requisito para la aprobación de los llamados – de todas las modalidades de contratación-, en base de las disposiciones establecidas en la Ley Nº 1614/00 y su Decreto Reglamentario Nº 18.880/02 y la Ley Nº 3239/07 de los Recursos Hídricos del Paraguay, la presentación de la autorización de la ERSSAN para: Los llamados que directa o indirectamente se relacionen con el servicio de agua potable y alcantarillados sanitarios. (Por citar algunos: suministro de medidores, adquisición de caños, construcción de plantas compactas para el tratamiento de agua, construcción de tanque para almacenamiento de agua tratada).

En relación a la misma, atendiendo a la retención del llamado cumplimos en remitir la solicitud de Permiso (Solicitudes de permiso remitidas a la ERSSAN), se Adjunta.-

Sin otro particular, le saludo cordial y atentamente.----------

UOC
Gobernación del V Dpto. de Caaguazú

Lic. Cristian Aldama Benítez
Director

SECRETARIA ERSSAN 08:34

para yo

Buen dia, recibido Número de Exp. 9973

Gobernación del Caaguazú

Administración Lic. César Brítez Amarilla

"Juntos, siempre podemos más "

Teléfonos (595 – 0521) 202202 – 203435 – 202900

Avda. Mariscal Estigarribia esq. Ytororó - Coronel Oviedo – Paraguay

www.gobernaciondelcaaguazu.gov.py

11 de mayo de 2023

Señora

Presidenta del Ente Regulador de Servicios del Paraguay (ERSSAN)

Abg. Jorge Andrés Ojeda

E. S. D.

Tengo el agrado de dirigirme a Usted, a fin de solicitar permiso para equipamiento y red de abastecimiento comunitario de agua, para la Comunidad de Asentamiento pinoty 1º de marzo del Distrito de Coronel Oviedo del Departamento de Caaguazú, para su correspondiente análisis por parte de los técnicos de la Entidad.

La Gobernación tiene por objeto dotar de sistemas de abastecimiento de agua potable a las comunidades rurales, garantizando en esta comunidad la provisión de agua a una cantidad de 135 usuarios.

Una vez realizados los proyectos se presentarán las documentaciones pertinentes y las que el Ente solicite.

Se acompañan para el presente, detalles de la planta de localización.

Sin otro particular y en espera de una respuesta favorable, me despido muy atentamente.

.....

Lic. Cesar Britez Amarilla
GOBERNADOR
V DEPARTAMENTO DE CAAGUAZU

VISIÓN: El Gobierno Departamental se inspira en los valores democráticos y de los derechos humanos, busca preservar y proteger el medio ambiente con políticas públicas efectivas, coordinar acciones interinstitucionales para mejorar la calidad socioeconómica de los habitantes, existir e incentivar la producción en las fincas familiares de consumo y renta, acompañar a las industrias para mejorar la calidad de vida de sus habitantes, siendo líder en gestión pública departamental, con una organización adecuada, con funcionarios capacitados y con un compromiso social con transparencia e igualdad de oportunidades.

MISIÓN: El Gobierno Departamental desarrolla sus acciones en coordinación con las instituciones públicas nacionales y distritales, en reciprocidad con el sector privado como constante para el desarrollo; enfocados en la distribución participativa y equitativa de los recursos, de manera transparente eficiente y eficaz, con mecanismo de logros de los objetivos propuestos velando para que los servicios públicos sean entregados a la población con calidad y oportunidad para todos, promoviendo el desarrollo del departamento con la mira fija el bien común.

SISTEMA DE AGUA POTABLE

PLANTA DE LOCALIZACION

DIRECCION: ASENTAMIENTO PINOTY 1º DE MARZO – CORONEL OVIEDO

PROYECTO: SISTEMA DE AGUA POTABLE

COORDENADA

INICIO DE CAÑERIA: Lat. 25°26'37.30"S Long. 56°25'30.23"O

FINAL DE CAÑERIA: Lat. 25°26'46.28"S Long. 56°25'15.45"O

Gobernación del Caaguazú

Administración Lic. César Brítez Amarilla

"Juntos, siempre podemos más"

Teléfonos (595 – 0521) 202202 – 203435 – 202900

Avda. Mariscal Estigarribia esq. Ytororó - Coronel Oviedo – Paraguay

www.gobernaciondelcaaguazu.gov.py

11 de mayo de 2023

Señora

Presidenta del Ente Regulador de Servicios del Paraguay (ERSSAN)

Abg. Jorge Andrés Ojeda

E. S. D.

Tengo el agrado de dirigirme a Usted, a fin de solicitar permiso para equipamiento y red de abastecimiento comunitario de agua, la compañía de 1° línea yhai del Distrito de Tembiapóra del Departamento de Caaguazú, para su correspondiente análisis por parte de los técnicos de la Entidad.

La Gobernación tiene por objeto dotar de sistemas de abastecimiento de agua potable a las comunidades rurales, garantizando en esta comunidad la provisión de agua a una cantidad de 120 usuarios.

Una vez realizados los proyectos se presentarán las documentaciones pertinentes y las que el Ente solicite.

Se acompañan para el presente, detalles de la planta de localización.

Sin otro particular y en espera de una respuesta favorable, me despido muy atentamente.

.....

Lic. Cesar Britez Amarilla
GOBERNADOR
V DEPARTAMENTO DE CAAGUAZU

VISIÓN: El Gobierno Departamental se inspira en los valores democráticos y de los derechos humanos, busca preservar y proteger el medio ambiente con políticas públicas efectivas, coordinar acciones interinstitucionales para mejorar la calidad socioeconómica de los habitantes, asistir e incentivar la producción en las fincas familiares de consumo y renta, acompañar a las industrias para mejorar la calidad de vida de sus habitantes, siendo líder en gestión pública departamental, con una organización adecuada, con funcionarios capacitados y con un compromiso social con transparencia e igualdad de oportunidades.

MISIÓN: El Gobierno Departamental desarrolla sus acciones en coordinación con las instituciones públicas nacionales y distritales, en reciprocidad con el sector privado como constante para el desarrollo; enfocados en la distribución participativa y equitativa de los recursos, de manera transparente eficiente y eficaz, con mecanismo de logros de los objetivos propuestos velando para que los servicios públicos sean entregados a la población con calidad y oportunidad para todos, promoviendo el desarrollo del departamento con la mira fija al bien común.

SISTEMA DE AGUA POTABLE

PLANTA DE LOCALIZACION

DIRECCION: YHAI 1º LINEA – TEMBIAPORA

PROYECTO: SISTEMA DE AGUA POTABLE

COORDENADA

UBICACIÓN DE POZO: Lat. 25°19'35.34"S Long. 55°28'31.91"O

UBICACIÓN DE TANQUE: Lat. 25°19'35.16"S Long. 55°28'31.78"O

Gobernación del Caaguazú
Administración Lic. César Brítez Amarilla
"Juntos, siempre podemos más "
Teléfonos (595 – 0521) 202202 – 203435 – 202900
Avda. Mariscal Estigarribia esq. Ytororó - Coronel Oviedo – Paraguay
www.gobernaciondelcaaguazu.gov.py

11 de mayo de 2023

Señora

Presidenta del Ente Regulador de Servicios del Paraguay (ERSSAN)

Abg. Jorge Andrés Ojeda

E. S. D.

Tengo el agrado de dirigirme a Usted, a fin de solicitar permiso para equipamiento y red de abastecimiento comunitario de agua, para la compañía de 2º línea pindó del Distrito de Yhú del Departamento de Caaguazú, para su correspondiente análisis por parte de los técnicos de la Entidad.

La Gobernación tiene por objeto dotar de sistemas de abastecimiento de agua potable a las comunidades rurales, garantizando en esta comunidad la provisión de agua a una cantidad de 85 usuarios.

Una vez realizados los proyectos se presentarán las documentaciones pertinentes y las que el Ente solicite.

Se acompañan para el presente, detalles de la planta de localización.

Sin otro particular y en espera de una respuesta favorable, me despido muy atentamente.

.....

Lic. Cesar Britez Amarilla
GOBERNADOR
V DEPARTAMENTO DE CAAGUAZU

VISIÓN: El Gobierno Departamental se inspira en los valores democráticos y de los derechos humanos, busca preservar y proteger el medio ambiente con políticas públicas efectivas, coordinar acciones interinstitucionales para mejorar la calidad socioeconómica de los habitantes, asistir e incentivar la producción en las fincas familiares de consumo y renta, acompañar a las industrias para mejorar la calidad de vida de sus habitantes, siendo líder en gestión pública departamental, con una organización adecuada, con funcionarios capacitados y con un compromiso social con transparencia e igualdad de oportunidades.

MISIÓN: El Gobierno Departamental desarrolla sus acciones en coordinación con las instituciones públicas nacionales y distritales, en reciprocidad con el sector privado como constante para el desarrollo; enfocados en la distribución participativa y equitativa de los recursos, de manera transparente eficiente y eficaz, con mecanismo de logros de los objetivos propuestos velando para que los servicios públicos sean entregados a la población con calidad y oportunidad para todos, promoviendo el desarrollo del departamento con la mira fija al bien común.

SISTEMA DE AGUA POTABLE

PLANTA DE LOCALIZACION

DIRECCION: VIRGEN DEL ROSARIO PINDO 2ª LINEA – YHU

PROYECTO: SISTEMA DE AGUA POTABLE

COORDENADA

INICIO DE CAÑERIA: Lat. 24°45'4.96"S Long. 55°31'50.34"O

FIN DE CAÑERIA: Lat. 24°45'5.14"S Long. 55°31'50.77"O

Gobernación del Caaguazú
Administración Lic. César Brítez Amarilla
"Juntos, siempre podemos más"
Teléfonos (595 – 0521) 202202 – 203435 – 202900
Avda. Mariscal Estigarribia esq. Ytororó - Coronel Oviedo – Paraguay
www.gobernaciondelcaaguazu.gov.py

11 de mayo de 2023

Señora

Presidenta del Ente Regulador de Servicios del Paraguay (ERSSAN)

Abg. Jorge Andrés Ojeda

E. S. D.

Tengo el agrado de dirigirme a Usted, a fin de solicitar permiso para equipamiento y red de abastecimiento comunitario de agua, para la Comunidad de Arroyo Norte del Distrito de Carayao del Departamento de Caaguazú, para su correspondiente análisis por parte de los técnicos de la Entidad.

La Gobernación tiene por objeto dotar de sistemas de abastecimiento de agua potable a las comunidades rurales, garantizando en esta comunidad la provisión de agua a una cantidad de 80 usuarios.

Una vez realizados los proyectos se presentarán las documentaciones pertinentes y las que el Ente solicite.

Se acompañan para el presente, detalles de la planta de localización.

Sin otro particular y en espera de una respuesta favorable, me despido muy atentamente.

.....

Lic. Cesar Britez Amarilla
GOBERNADOR
V DEPARTAMENTO DE CAAGUAZU

SISTEMA DE AGUA POTABLE

PLANTA DE LOCALIZACION

DIRECCION: ARROYO NORTE – CARAYAO

PROYECTO: SISTEMA DE AGUA POTABLE

COORDENADA

COORDENADA INICIO DE CAÑERIA: Lat. 25°11'57.47"S Long. 56° 9'6.05"O

COORDENADA FINAL DE CAÑERIA: Lat. 25°11'58.01"S Long. 56°10'25.03"O

Gobernación del Caaguazú
Administración Lic. César Brítez Amarilla
"Juntos, siempre podemos más"
Teléfonos (595 – 0521) 202202 – 203435 – 202900
Avda. Mariscal Estigarribia esq. Ytororó - Coronel Oviedo – Paraguay
www.gobernaciondelcaaguazu.gov.py

11 de mayo de 2023

Señora

Presidenta del Ente Regulador de Servicios del Paraguay (ERSSAN)

Abg. Jorge Andrés Ojeda

E. S. D.

Tengo el agrado de dirigirme a Usted, a fin de solicitar permiso para equipamiento y red de abastecimiento comunitario de agua, para el Barrio Azucena del Distrito de Coronel Oviedo del Departamento de Caaguazú, para su correspondiente análisis por parte de los técnicos de la Entidad.

La Gobernación tiene por objeto dotar de sistemas de abastecimiento de agua potable a las comunidades rurales, garantizando en esta comunidad la provisión de agua a una cantidad de 60 usuarios.

Una vez realizados los proyectos se presentarán las documentaciones pertinentes y las que el Ente solicite.

Se acompañan para el presente, detalles de la planta de localización.

Sin otro particular y en espera de una respuesta favorable, me despido muy atentamente.

.....

Lic. Cesar Britez Amarilla
GOBERNADOR
V DEPARTAMENTO DE CAAGUAZU

VISIÓN: El Gobierno Departamental se inspira en los valores democráticos y de los derechos humanos, busca preservar y proteger el medio ambiente con políticas públicas efectivas, coordinar acciones interinstitucionales para mejorar la calidad socioeconómica de los habitantes, asistir e incentivar la producción en las fincas familiares de consumo y renta, acompañar a las industrias para mejorar la calidad de vida de sus habitantes, siendo líder en gestión pública departamental, con una organización adecuada, con funcionarios capacitados y con un compromiso social con transparencia e igualdad de oportunidades.

MISIÓN: El Gobierno Departamental desarrolla sus acciones en coordinación con las instituciones públicas nacionales y distritales, en reciprocidad con el sector privado como constante para el desarrollo; enfocados en la distribución participativa y equitativa de los recursos, de manera transparente eficiente y eficaz, con mecanismo de logros de los objetivos propuestos velando para que los servicios públicos sean entregados a la población con calidad y oportunidad para todos, promoviendo el desarrollo del departamento con la mira fija el bien común.

Gobernación del V Dto. De Caaguazú

Secretaría de Obras

SISTEMA DE AGUA

PLANTA DE LOCALIZACION

DIRECCION: BARRIO AZUCENA – CORONEL OVIEDO

PROYECTO: PERFORACION DE POZO Y EQUIPAMIENTO

COORDENADA

COODENADA INICIO DE CAÑERIA: Lat. 25°27'15.24"S Long. 56°26'37.54"O

COORDENADA FINAL DE CAÑERIA: Lat. 25°27'17.45"S Long. 56°26'37.87"O

Gobernación del Caaguazú
Administración Lic. César Britez Amarilla
"Juntos, siempre podemos más"
Teléfonos (595 – 0521) 202202 – 203435 – 202900
Avda. Mariscal Estigarribia esq. Ytororó - Coronel Oviedo – Paraguay
www.gobernaciondelcaaguazu.gov.py

11 de mayo de 2023

Señora

Presidenta del Ente Regulador de Servicios del Paraguay (ERSSAN)

Abg. Jorge Andrés Ojeda

E. S. D.

Tengo el agrado de dirigirme a Usted, a fin de solicitar permiso para equipamiento y red de abastecimiento comunitario de agua, para el Barrio Calle Hovy del Distrito de Coronel Oviedo del Departamento de Caaguazú, para su correspondiente análisis por parte de los técnicos de la Entidad.

La Gobernación tiene por objeto dotar de sistemas de abastecimiento de agua potable a las comunidades rurales, garantizando en esta comunidad la provisión de agua a una cantidad de 80 usuarios.

Una vez realizados los proyectos se presentarán las documentaciones pertinentes y las que el Ente solicite.

Se acompañan para el presente, detalles de la planta de localización.

Sin otro particular y en espera de una respuesta favorable, me despido muy atentamente.

.....

Lic. Cesar Britez Amarilla
GOBERNADOR
V DEPARTAMENTO DE CAAGUAZU

VISIÓN: El Gobierno Departamental se inspira en los valores democráticos y de los derechos humanos, busca preservar y proteger el medio ambiente con políticas públicas efectivas, coordinar acciones interinstitucionales para mejorar la calidad socioeconómica de los habitantes, asistir e incentivar la producción en las fincas familiares de consumo y renta, acompañar a las industrias para mejorar la calidad de vida de sus habitantes, siendo líder en gestión pública departamental, con una organización adecuada, con funcionarios capacitados y con un compromiso social con transparencia e igualdad de oportunidades.

MISIÓN: El Gobierno Departamental desarrolla sus acciones en coordinación con las instituciones públicas nacionales y distritales, en reciprocidad con el sector privado como constante para el desarrollo; enfocadas en la distribución participativa y equitativa de los recursos, de manera transparente eficiente y eficaz, con mecanismo de logros de los objetivos propuestos velando para que los servicios públicos sean entregados a la población con calidad y oportunidad para todos, promoviendo el desarrollo del departamento con la mira fija al bien común.

Gobernación del V Dto. De Caaguazú
Secretaría de Obras

EQUIPAMIENTO DE POZO

PLANTA DE LOCALIZACION

DIRECCION: CALLE HOVY – CORONEL OVIEDO

PROYECTO: EQUIPAMIENTO DE POZO

COORDENADA

COORDENADA INICIO DE CAÑERIA: Lat. 25°28'4.06"S Long. 56°24'58.21"O

COORDENADA FIN DE CAÑERIA: Lat. 25°28'4.59"S Long. 56°24'58.59"O

Gobernación del Caaguazú

Administración Lic. César Brítez Amarilla

"Juntos, siempre podemos más"

Teléfonos (595 – 0521) 202202 – 203435 – 202900

Avda. Mariscal Estigarribia esq. Ytororó - Coronel Oviedo – Paraguay

www.gobernaciondelcaaguazu.gov.py

11 de mayo de 2023

Señora

Presidenta del Ente Regulador de Servicios del Paraguay (ERSSAN)

Abg. Jorge Andrés Ojeda

E. S. D.

Tengo el agrado de dirigirme a Usted, a fin de solicitar permiso para equipamiento y red de abastecimiento comunitario de agua, para la compañía de Capillita del Distrito de RI3 Corrales del Departamento de Caaguazú, para su correspondiente análisis por parte de los técnicos de la Entidad.

La Gobernación tiene por objeto dotar de sistemas de abastecimiento de agua potable a las comunidades rurales, garantizando en esta comunidad la provisión de agua a una cantidad de 150 usuarios.

Una vez realizados los proyectos se presentarán las documentaciones pertinentes y las que el Ente solicite.

Se acompañan para el presente, detalles de la planta de localización.

Sin otro particular y en espera de una respuesta favorable, me despido muy atentamente.

.....

Lic. Cesar Britez Amarilla
GOBERNADOR
V DEPARTAMENTO DE CAAGUAZU

VISIÓN: El Gobierno Departamental se inspira en los valores democráticos y de los derechos humanos, busca preservar y proteger el medio ambiente con políticas públicas efectivas, coordinar acciones interinstitucionales para mejorar la calidad socioeconómica de los habitantes, asistir e incentivar la producción en las fincas familiares de consumo y renta, acompañar a las industrias para mejorar la calidad de vida de sus habitantes, siendo líder en gestión pública departamental, con una organización adecuada, con funcionarios capacitados y con un compromiso social con transparencia e igualdad de oportunidades.

MISIÓN: El Gobierno Departamental desarrolla sus acciones en coordinación con las instituciones públicas nacionales y distritales, en reciprocidad con el sector privado como constante para el desarrollo; enfocados en la distribución participativa y equitativa de los recursos, de manera transparente eficiente y eficaz, con mecanismo de logros de los objetivos propuestos velando para que los servicios públicos sean entregados a la población con calidad y oportunidad para todos, promoviendo el

SISTEMA DE AGUA POTABLE

PLANTA DE LOCALIZACION

DIRECCION: CAPILLITA – RI3 CORRALES

PROYECTO: SISTEMA DE AGUA POTABLE

COORDENADA

INICIO DE CAÑERIA: Lat. 25°24'6.49"S Long. 56°20'35.67"O

FINAL DE CAÑERIA: Lat. 25°23'11.45"S Long. 56°20'5.30"O

Gobernación del Caaguazú
Administración Lic. César Brítez Amarilla
"Juntos, siempre podemos más"
Teléfonos (595 – 0521) 202202 – 203435 – 202900
Avda. Mariscal Estigarribia esq. Ytororó - Coronel Oviedo – Paraguay
www.gobernaciondelcaaguazu.gov.py

11 de mayo de 2023

Señora

Presidenta del Ente Regulador de Servicios del Paraguay (ERSSAN)

Abg. Jorge Andrés Ojeda

E. S. D.

Tengo el agrado de dirigirme a Usted, a fin de solicitar permiso para equipamiento y red de abastecimiento comunitario de agua, para el barrio Potrerito del Distrito de Coronel Oviedo del Departamento de Caaguazú, para su correspondiente análisis por parte de los técnicos de la Entidad.

La Gobernación tiene por objeto dotar de sistemas de abastecimiento de agua potable a las comunidades rurales, garantizando en esta comunidad la provisión de agua a una cantidad de 70 usuarios.

Una vez realizados los proyectos se presentarán las documentaciones pertinentes y las que el Ente solicite.

Se acompañan para el presente, detalles de la planta de localización.

Sin otro particular y en espera de una respuesta favorable, me despido muy atentamente.

.....

Lic. Cesar Britez Amarilla
GOBERNADOR
V DEPARTAMENTO DE CAAGUAZU

VISIÓN: El Gobierno Departamental se inspira en los valores democráticos y de los derechos humanos, busca preservar y proteger el medio ambiente con políticas públicas efectivas, coordinar acciones interinstitucionales para mejorar la calidad socioeconómica de los habitantes, asistir e incentivar la producción en las fincas familiares de consumo y renta, acompañar a las industrias para mejorar la calidad de vida de sus habitantes, siendo líder en gestión pública departamental, con una organización adecuada, con funcionarios capacitados y con un compromiso social con transparencia e igualdad de oportunidades.

MISIÓN: El Gobierno Departamental desarrolla sus acciones en coordinación con las instituciones públicas nacionales y distritales, en reciprocidad con el sector privado como constante para el desarrollo; enfocados en la distribución participativa y equitativa de los recursos, de manera transparente eficiente y eficaz, con mecanismo de logros de los objetivos propuestos velando para que los servicios públicos sean entregados a la población con calidad y oportunidad para todos, promoviendo el desarrollo del departamento con la mira fija al bien común.

SISTEMA DE AGUA

PLANTA DE LOCALIZACION

DIRECCION: POTRERITO – CORONEL OVIEDO

PROYECTO: TANQUE DE AGUA

COORDENADA

INICIO DE CAÑERIA: Lat. 25°25'14.92"S Long. 56°26'7.36"O

FIN DE CAÑERIA: Lat. 25°25'1.10"S Long. 56°26'27.06"O

Gobernación del Caaguazú
Administración Lic. César Brítez Amarilla
"Juntos, siempre podemos más"
Teléfonos (595 – 0521) 202202 – 203435 – 202900
Avda. Mariscal Estigarribia esq. Ytororó - Coronel Oviedo – Paraguay
www.gobernaciondelcaaguazu.gov.py

11 de mayo de 2023

Señora

Presidenta del Ente Regulador de Servicios del Paraguay (ERSSAN)

Abg. Jorge Andrés Ojeda

E. S. D.

Tengo el agrado de dirigirme a Usted, a fin de solicitar permiso para equipamiento y red de abastecimiento comunitario de agua, para la Comunidad de Quinta neluye del Distrito de Coronel Oviedo del Departamento de Caaguazú, para su correspondiente análisis por parte de los técnicos de la Entidad.

La Gobernación tiene por objeto dotar de sistemas de abastecimiento de agua potable a las comunidades rurales, garantizando en esta comunidad la provisión de agua a una cantidad de 200 usuarios.

Una vez realizados los proyectos se presentarán las documentaciones pertinentes y las que el Ente solicite.

Se acompañan para el presente, detalles de la planta de localización.

Sin otro particular y en espera de una respuesta favorable, me despido muy atentamente.

.....

Lic. Cesar Britez Amarilla
GOBERNADOR
V DEPARTAMENTO DE CAAGUAZU

VISIÓN: El Gobierno Departamental se inspira en los valores democráticos y de los derechos humanos, busca preservar y proteger el medio ambiente con políticas públicas efectivas, coordinar acciones interinstitucionales para mejorar la calidad socioeconómica de los habitantes, asistir e incentivar la producción en las fincas familiares de consumo y renta, acompañar a las industrias para mejorar la calidad de vida de sus habitantes, siendo líder en gestión pública departamental, con una organización adecuada, con funcionarios capacitados y con un compromiso social con transparencia e igualdad de oportunidades.

MISIÓN: El Gobierno Departamental desarrolla sus acciones en coordinación con las instituciones públicas nacionales y distritales, en reciprocidad con el sector privado como constante para el desarrollo; enfocados en la distribución participativa y equitativa de los recursos, de manera transparente eficiente y eficaz, con mecanismo de logros de los objetivos propuestos velando para que los servicios públicos sean entregados a la población con calidad y oportunidad para todos, promoviendo el desarrollo del departamento con la mira fija al bien común.

SISTEMA DE AGUA POTABLE

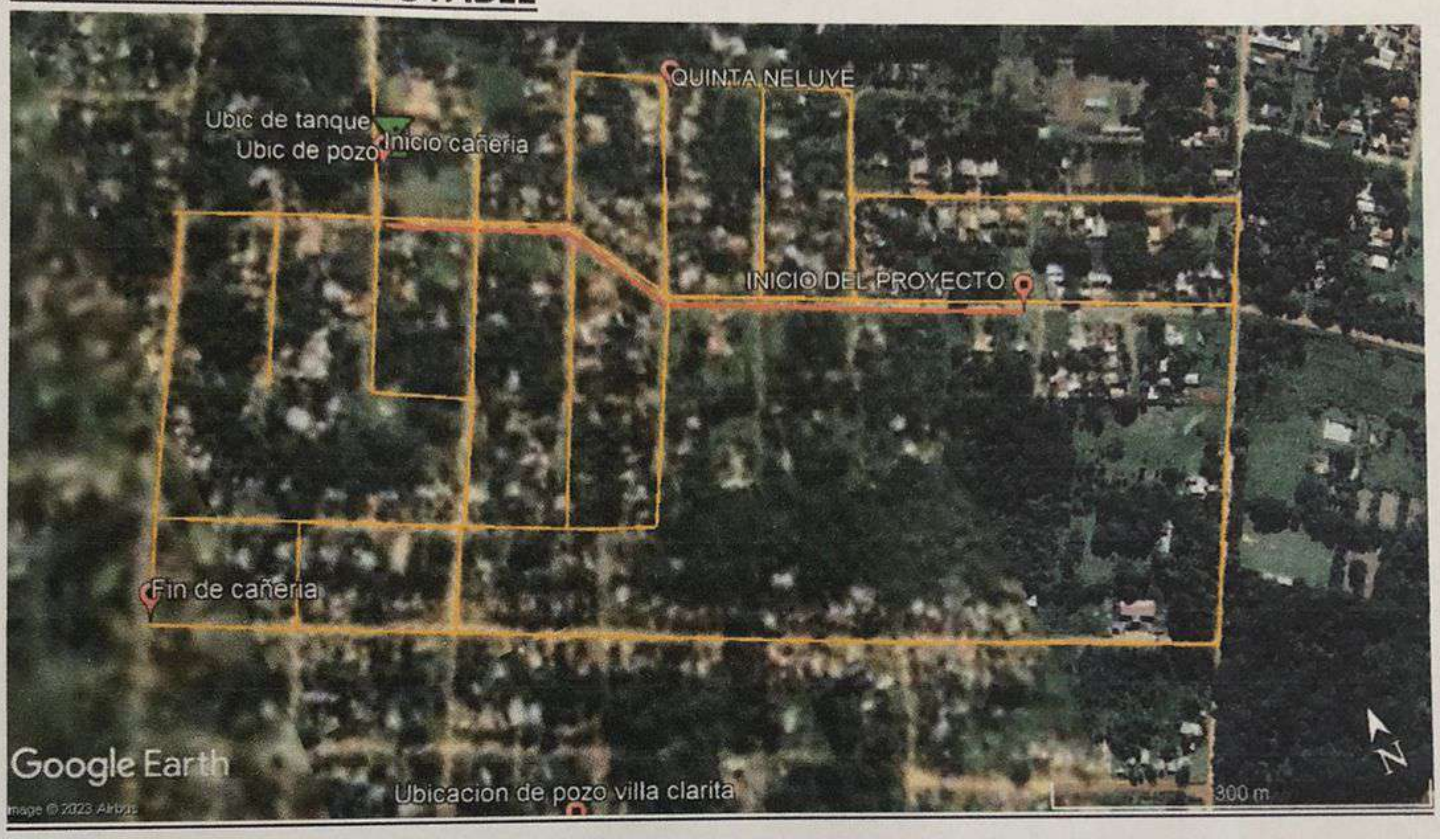

PLANTA DE LOCALIZACION

DIRECCION: QUINTA NELUYE – CORONEL OVIEDO

PROYECTO: SISTEMA DE AGUA POTABLE

COORDENADA

INICIO DE CAÑERIA: Lat. 25°25'47.42"S Long. 56°27'23.01"O

FIN DE CAÑERIA: Lat. 25°25'55.90"S Long. 56°27'33.94"O

Gobernación del Caaguazú

Administración Lic. César Brítez Amarilla

"Juntos, siempre podemos más "

Teléfonos (595 – 0521) 202202 – 203435 – 202900

Avda. Mariscal Estigarribia esq. Ytororó - Coronel Oviedo – Paraguay

www.gobernaciondelcaaguazu.gov.py

11 de mayo de 2023

Señora

Presidenta del Ente Regulador de Servicios del Paraguay (ERSSAN)

Abg. Jorge Andrés Ojeda

E. S. D.

Tengo el agrado de dirigirme a Usted, a fin de solicitar permiso para equipamiento y red de abastecimiento comunitario de agua, en el Barrio San Francisco del Distrito de Coronel Oviedo del Departamento de Caaguazú, para su correspondiente análisis por parte de los técnicos de la Entidad.

La Gobernación tiene por objeto dotar de sistemas de abastecimiento de agua potable a las comunidades rurales, garantizando en esta comunidad la provisión de agua a una cantidad de 60 usuarios.

Una vez realizados los proyectos se presentarán las documentaciones pertinentes y las que el Ente solicite.

Se acompañan para el presente, detalles de la planta de localización.

Sin otro particular y en espera de una respuesta favorable, me despido muy atentamente.

.....

Lic. Cesar Britez Amarilla
GOBERNADOR
V DEPARTAMENTO DE CAAGUAZU

VISIÓN: El Gobierno Departamental se inspira en los valores democráticos y de los derechos humanos, busca preservar y proteger el medio ambiente con políticas públicas efectivas, coordinar acciones interinstitucionales para mejorar la calidad socioeconómica de los habitantes, asistir e incentivar la producción en las fincas familiares de consumo y renta, acompañar a las industrias para mejorar la calidad de vida de sus habitantes, siendo líder en gestión pública departamental, con una organización adecuada, con funcionarios capacitados y con un compromiso social con transparencia e igualdad de oportunidades.

MISIÓN: El Gobierno Departamental desarrolla sus acciones en coordinación con las instituciones públicas nacionales y distritales, en reciprocidad con el sector privado como constante para el desarrollo; enfocados en la distribución participativa y equitativa de los recursos, de manera transparente eficiente y eficaz, con mecanismo de logros de los objetivos propuestos velando para que los servicios públicos sean entregados a la población con calidad y oportunidad para todos, promoviendo el desarrollo del Departamento con la única fin el bien común.

SISTEMA DE AGUA POTABLE

PLANTA DE LOCALIZACION

DIRECCION: VILLA SAN FRANCISCO – CORONEL OVIEDO

PROYECTO: SISTEMA DE AGUA POTABLE

COORDENADA

INICIO DE CAÑERIA: Lat. 25°28'9.21"S Long. 56°24'8.19"O

FIN DE CAÑERIA: Lat. 25°27'52.91"S Long. 56°24'4.60"O

Gobernación del Caaguazú

Administración Lic. César Brítez Amarilla

"Juntos, siempre podemos más"

Teléfonos (595 – 0521) 202202 – 203435 – 202900

Avda. Mariscal Estigarribia esq. Ytororó - Coronel Oviedo – Paraguay

www.gobernaciondelcaaguazu.gov.py

11 de mayo de 2023

Señora

Presidenta del Ente Regulador de Servicios del Paraguay (ERSSAN)

Abg. Jorge Andrés Ojeda

E. S. D.

Tengo el agrado de dirigirme a Usted, a fin de solicitar permiso para equipamiento y red de abastecimiento comunitario de agua, El Casco Urbano de Santa Rosa del Distrito de Santa Rosa del Mbutuy del Departamento de Caaguazú, para su correspondiente análisis por parte de los técnicos de la Entidad.

La Gobernación tiene por objeto dotar de sistemas de abastecimiento de agua potable a las comunidades rurales, garantizando en esta comunidad la provisión de agua a una cantidad de 450 usuarios.

Una vez realizados los proyectos se presentarán las documentaciones pertinentes y las que el Ente solicite.

Se acompañan para el presente, detalles de la planta de localización.

Sin otro particular y en espera de una respuesta favorable, me despido muy atentamente.

.....

Lic. Cesar Britez Amarilla
GOBERNADOR
V DEPARTAMENTO DE CAAGUAZU

Gobernación del V Dto. De Caaguazú

Secretaría de Obras

SISTEMA DE AGUA POTABLE

PLANTA DE LOCALIZACION

DIRECCION: CASCO URBANO – SANTA ROSA DEL MBUTUY

PROYECTO: SISTEMA DE AGUA POTABLE

COORDENADA

INICIO DE CAÑERIA: Lat. 24°58'59.22"S Long. 56°15'26.82"O

FIN DE CAÑERIA: Lat. 24°58'30.38"S Long. 56°15'2.04"O

SISTEMA DE AGUA POTABLE

PLANTA DE LOCALIZACION

DIRECCION: VILLA SAN FRANCISCO – CORONEL OVIEDO

PROYECTO: SISTEMA DE AGUA POTABLE

COORDENADA

UBICACIÓN DE POZO: Lat. 25°28'9.21"S Long. 56°24'8.19"O

UBICACIÓN DE TANQUE: Lat. 25°28'8.88"S Long. 56°24'8.16"O

SISTEMA DE AGUA POTABLE

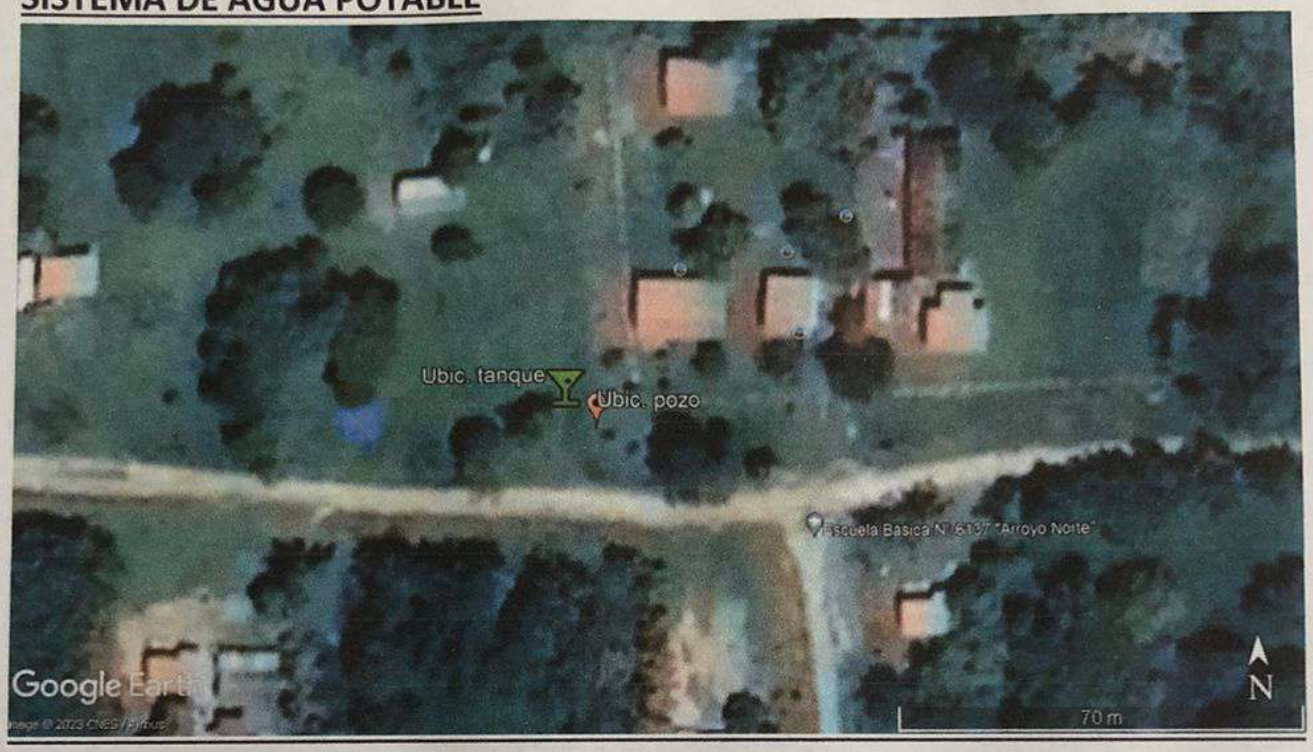

PLANTA DE LOCALIZACION

DIRECCION: ARROYO NORTE – CARAYAO

PROYECTO: SISTEMA DE AGUA POTABLE

COORDENADA

COORDENADA POZO: Lat. 25°11'57.20"S Long. 56° 9'7.40"O

COORDENADA TANQUE: Lat. 25°11'57.08"S Long. 56° 9'7.59"O

SISTEMA DE AGUA

PLANTA DE LOCALIZACION

DIRECCION: BARRIO AZUCENA – CORONEL OVIEDO

PROYECTO: PERFORACION DE POZO Y EQUIPAMIENTO

COORDENADA

UBICACIÓN DE POZO: Lat. 25°27'15.62"S Long. 56°26'37.42"O

UBICACIÓN DE TANQUE: Lat. 25°27'15.50"S Long. 56°26'37.62"O

EQUIPAMIENTO DE POZO

PLANTA DE LOCALIZACION

DIRECCION: CALLE HOVY – CORONEL OVIEDO

PROYECTO: EQUIPAMIENTO DE POZO

COORDENADA

UBICACIÓN DE POZO: Lat. 25°28'4.66"S Long. 56°24'58.44"O

UBICACIÓN DE TANQUE: Lat. 25°28'4.59"S Long. 56°24'58.62"O

SISTEMA DE AGUA POTABLE

PLANTA DE LOCALIZACION

DIRECCION: VIRGEN DEL ROSARIO PINDO 2ª LINEA – YHU

PROYECTO: SISTEMA DE AGUA POTABLE

COORDENADA

UBICACIÓN DE POZO: Lat. 24°45'4.96"S Long. 55°31'50.34"O

UBICACIÓN DE TANQUE: Lat. 24°45'5.14"S Long. 55°31'50.77"O

SISTEMA DE AGUA

PLANTA DE LOCALIZACION

DIRECCION: POTRERITO – CORONEL OVIEDO

PROYECTO: TANQUE DE AGUA

COORDENADA

UBICACIÓN DE POZO: Lat. 25°25'15.32"S Long. 56°26'7.18"O

UBICACIÓN DE TANQUE: Lat. 25°25'15.22"S Long. 56°26'7.33"O

SISTEMA DE AGUA POTABLE

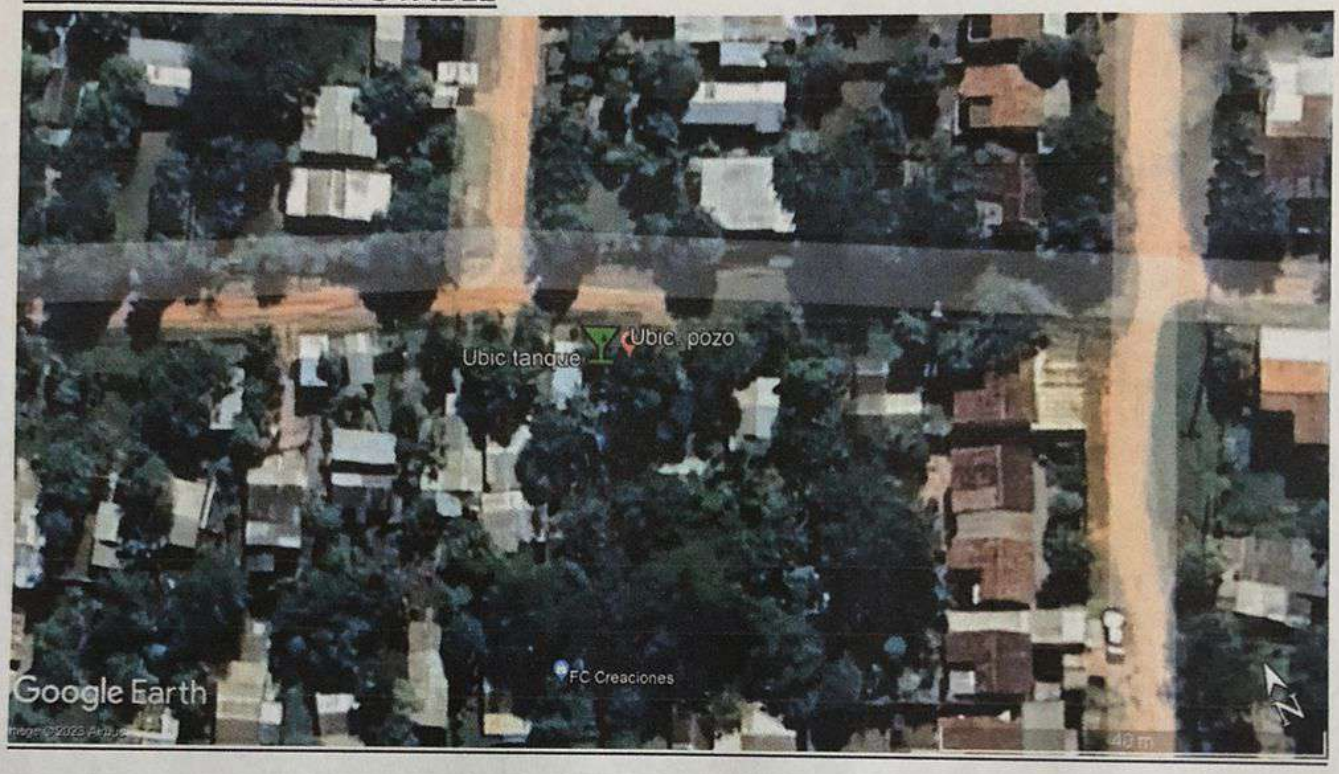

PLANTA DE LOCALIZACION

DIRECCION: ASENTAMIENTO PINOTY 1º DE MARZO – CORONEL OVIEDO

PROYECTO: SISTEMA DE AGUA POTABLE

COORDENADA

UBICACIÓN DE POZO: Lat. 25°26'37.80"S Long. 56°25'29.95"O

UBICACIÓN DE TANQUE: Lat. 25°26'37.76"S Long. 56°25'30.06"O

SISTEMA DE AGUA POTABLE

PLANTA DE LOCALIZACION

DIRECCION: QUINTA NELUYE – CORONEL OVIEDO

PROYECTO: SISTEMA DE AGUA POTABLE

COORDENADA

UBICACIÓN DE POZO: Lat. 25°25'47.42"S Long. 56°27'23.01"O

UBICACIÓN DE TANQUE: Lat. 25°25'47.34"S Long. 56°27'23.17"O

SISTEMA DE AGUA POTABLE

PLANTA DE LOCALIZACION

DIRECCION: CAPILLITA – RI3 CORRALES

PROYECTO: SISTEMA DE AGUA POTABLE

COORDENADA

UBICACIÓN DE POZO: Lat. 25°24'6.49"S Long. 56°20'35.67"O

UBICACIÓN DE TANQUE: Lat. 25°24'6.21"S Long. 25°24'6.21"S

SISTEMA DE AGUA POTABLE

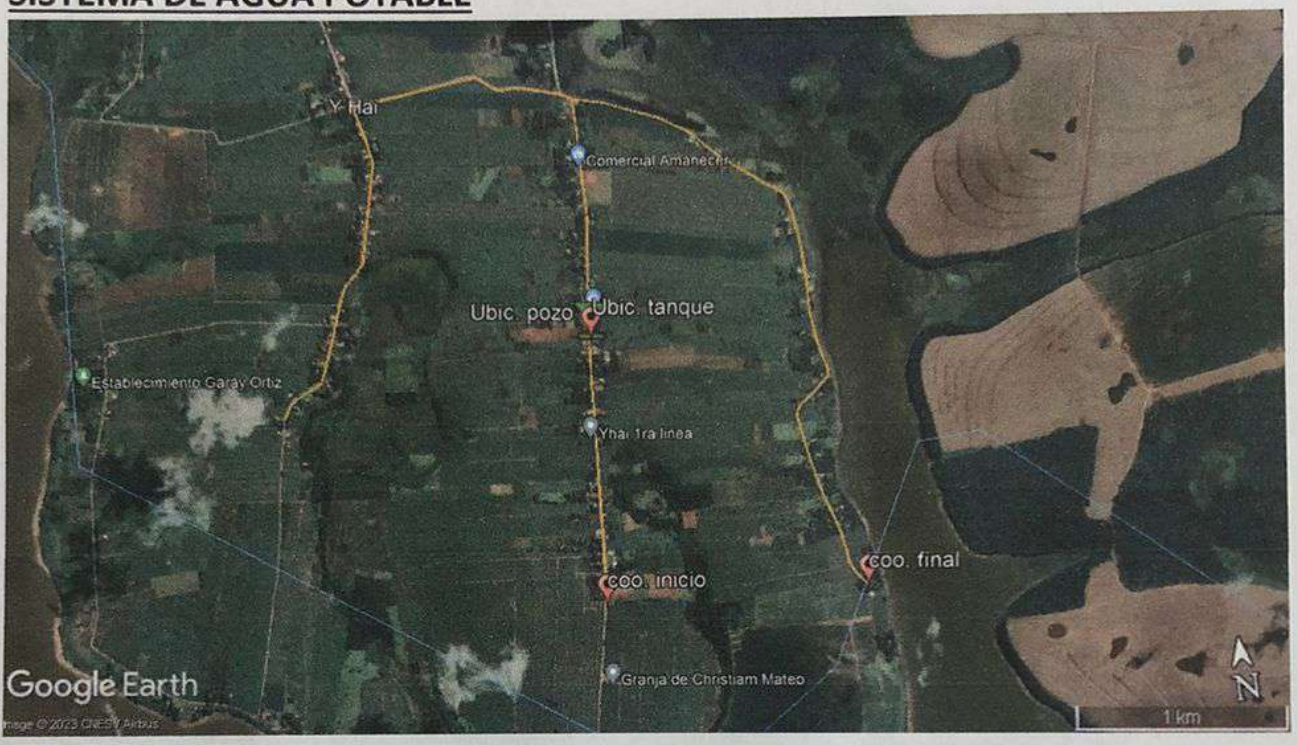

PLANTA DE LOCALIZACION

DIRECCION: YHAI 1º LINEA – TEMBIAPORA

PROYECTO: SISTEMA DE AGUA POTABLE

COORDENADA

INICIO DE CAÑERIA: Lat. 25°20'17.54"S Long. 55°28'35.15"O

FINAL DE CAÑERIA: Lat. 25°20'20.10"S Long. 55°27'49.37"O

SISTEMA DE AGUA POTABLE

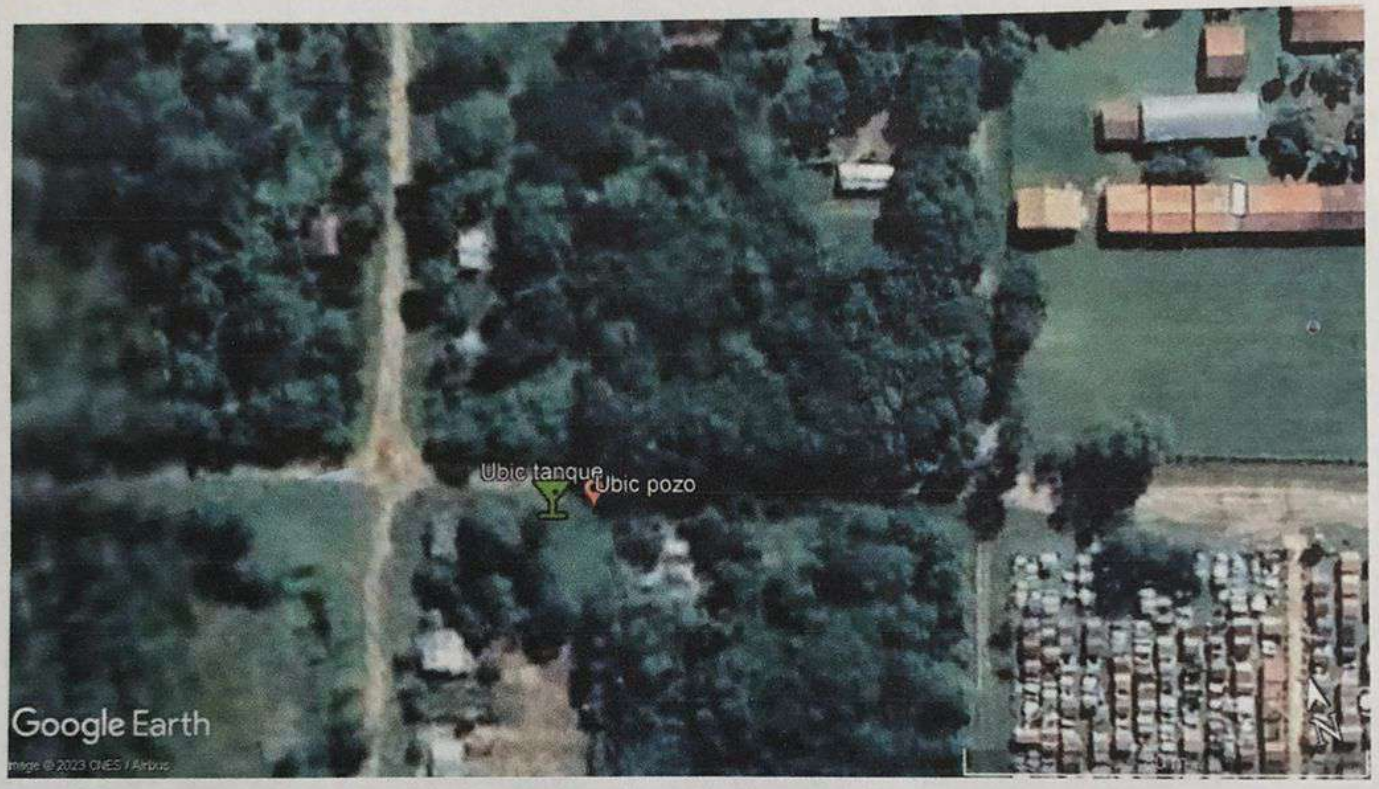

PLANTA DE LOCALIZACION

DIRECCION: CASCO URBANO – SANTA ROSA DEL MBUTUY

PROYECTO: SISTEMA DE AGUA POTABLE

COORDENADA

UBICACIÓN DE POZO: Lat. 24°58'59.22"S Long. 56°15'26.82"O

UBICACIÓN DE TANQUE: Lat. 24°58'59.19"S Long. 56°15'27.14"O