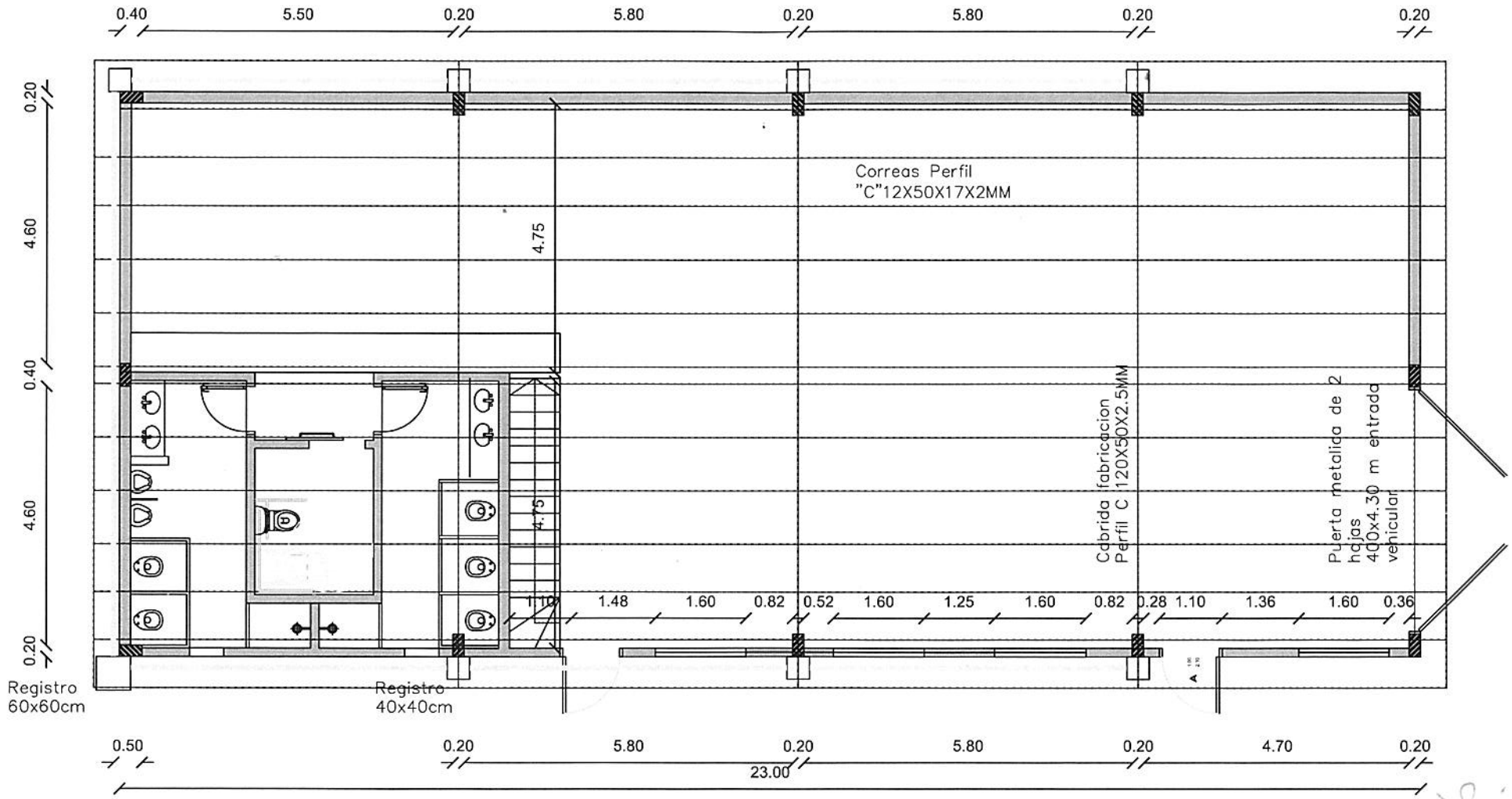

DIRECCION DE INFRAESTRUCTURA SNPP

SNPP SEDE REGIONAL VILLARRICA
PROYECTO DE TINGLADO-
PLANTA BAJA ESC 1:100

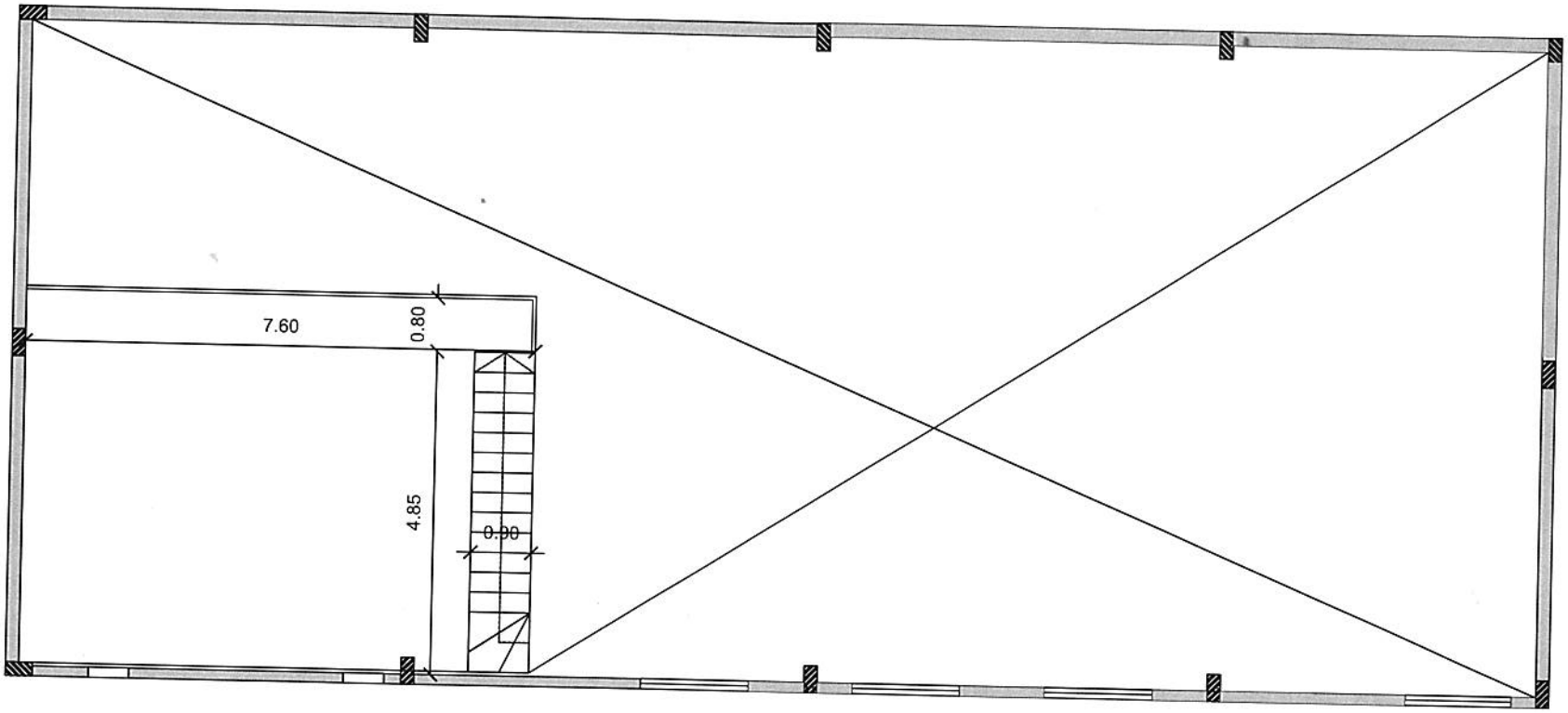

Arq. Patricia Sánchez de Avila, Directora
Dirección de Infraestructura
S.N.P.P.

DIRECCION DE INFRAESTRUCTURA SNPP

SNPP SEDE REGIONAL VILLARRICA
PROYECTO DE TINGLADO-
PLANTA ALTA ESC 1:100

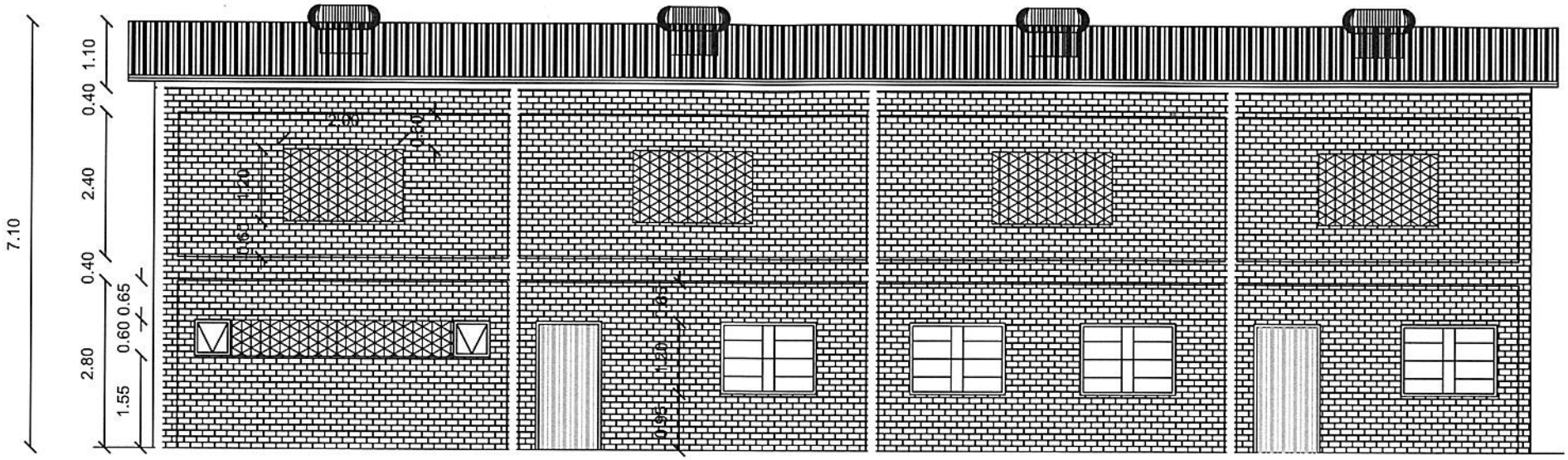

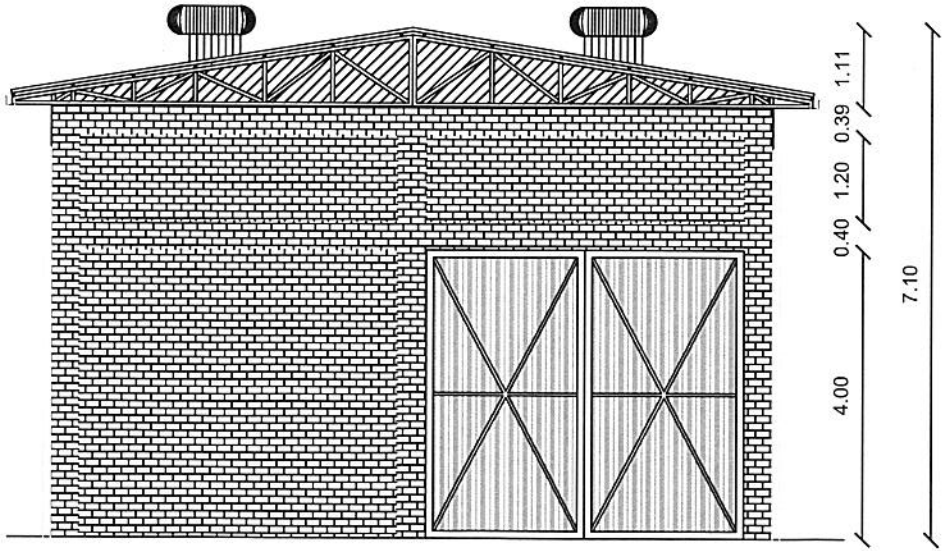

Ana Patricia Sánchez de Ávila, Directora
Dirección de Infraestructura
S.N.P.P.

DIRECCION DE INFRAESTRUCTURA SNPP

SNPP SEDE REGIONAL VILLARRICA
PROYECTO DE TINGLADO-
FACHADAS ESC 1:100

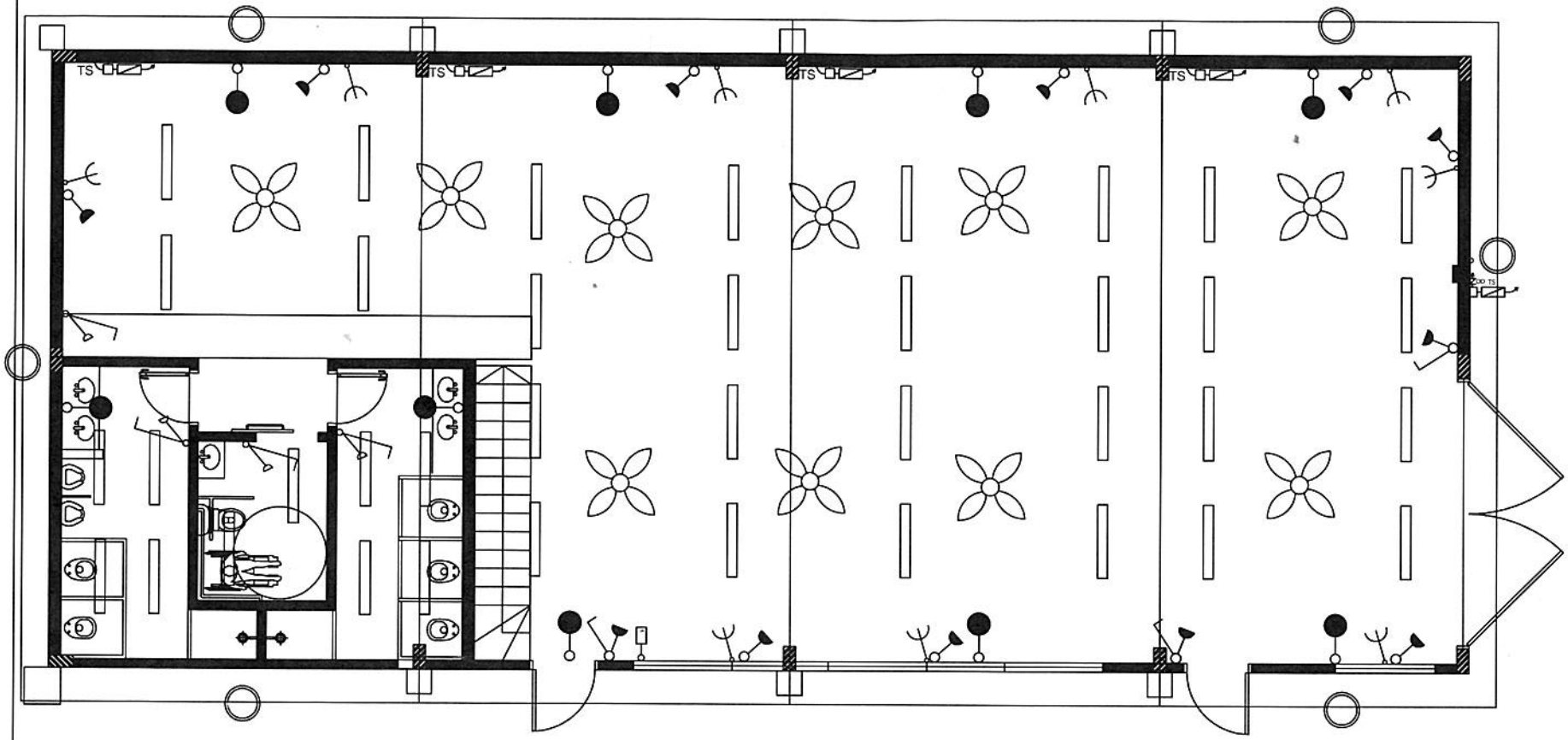

NOMENCLATURA.
luces,puntos y tomas.

	artefacto fluo tipo fluorescente pelmar
	artefacto fluo tipo fluorescente panel
	artefacto fluo de embutir (a elegir)
	artefacto fluo tipo Sunset downlight Sunset alfa / bajo Falcon
	artefacto fluo aplicar (a elegir) a especificar.
	llave de triple derivar
	llave de conmutacion
	tomacorriente a doble "T"
	TGFI-220 V/T
	tomacorriente de piso
	2 puntos y toma
	1 punto y toma
	telefono principal
	telefono principal
	toma Tomacorriente
	toma y toma alto Tomacorriente
	Pulsador Timbre
	tot colgante
	tot reflector pared proyectar
	luces LED de pared y embutidas
	Portero Visor
	Aplique de pared
	Aplique de pared baño
	Luz de piscina LED
	Llave Ducha Electrica
	Evaporador aire SPLIT
	Compresor aire SPLIT
	Ventilador de techo
	Chicote para 1 tot colgante de techo
	Llave Termo Calefon

Arq. Patricia Sánchez de Ávila, Directora
Dirección de Infraestructura
S.N.P.P.

PLANTA BAJA INSTALACION ELECTRICA
ESC. 1/100

DIRECCION DE INFRAESTRUCTURA SNPP	SNPP SEDE REGIONAL VILLARRICA PROYECTO DE TINGLADO- PLANTA BAJA INSTALACION ELECTRICA ESC 1:100

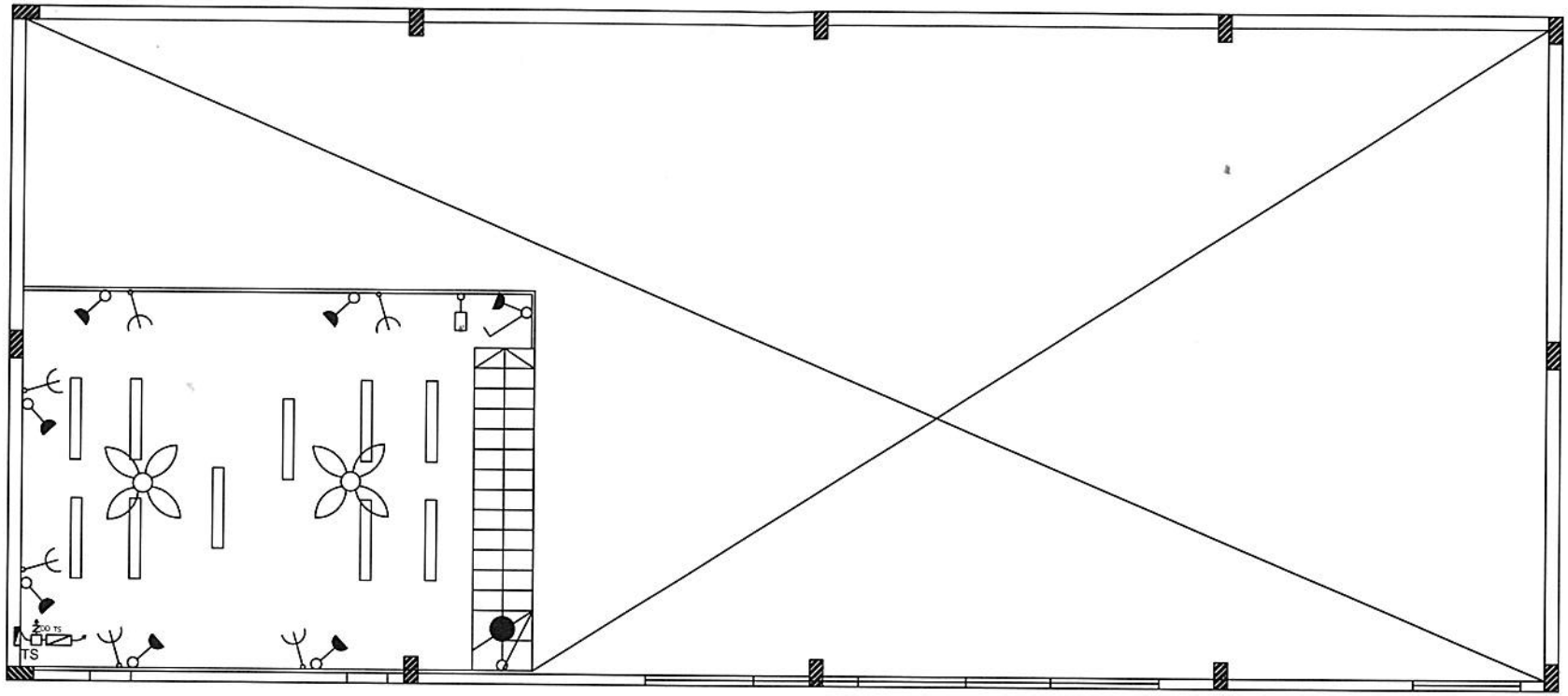

PLANTA ALTA INSTALACION ELECTRICA
ESC. 1/100

Ana Patricia Sánchez de Ávila, Directora
Dirección de Infraestructura
S.N.P.P.

DIRECCION DE INFRAESTRUCTURA SNPP	SNPP SEDE REGIONAL VILLARRICA PROYECTO DE TINGLADO- PLANTA ALTA INSTALACION ELECTRICA ESC 1:100

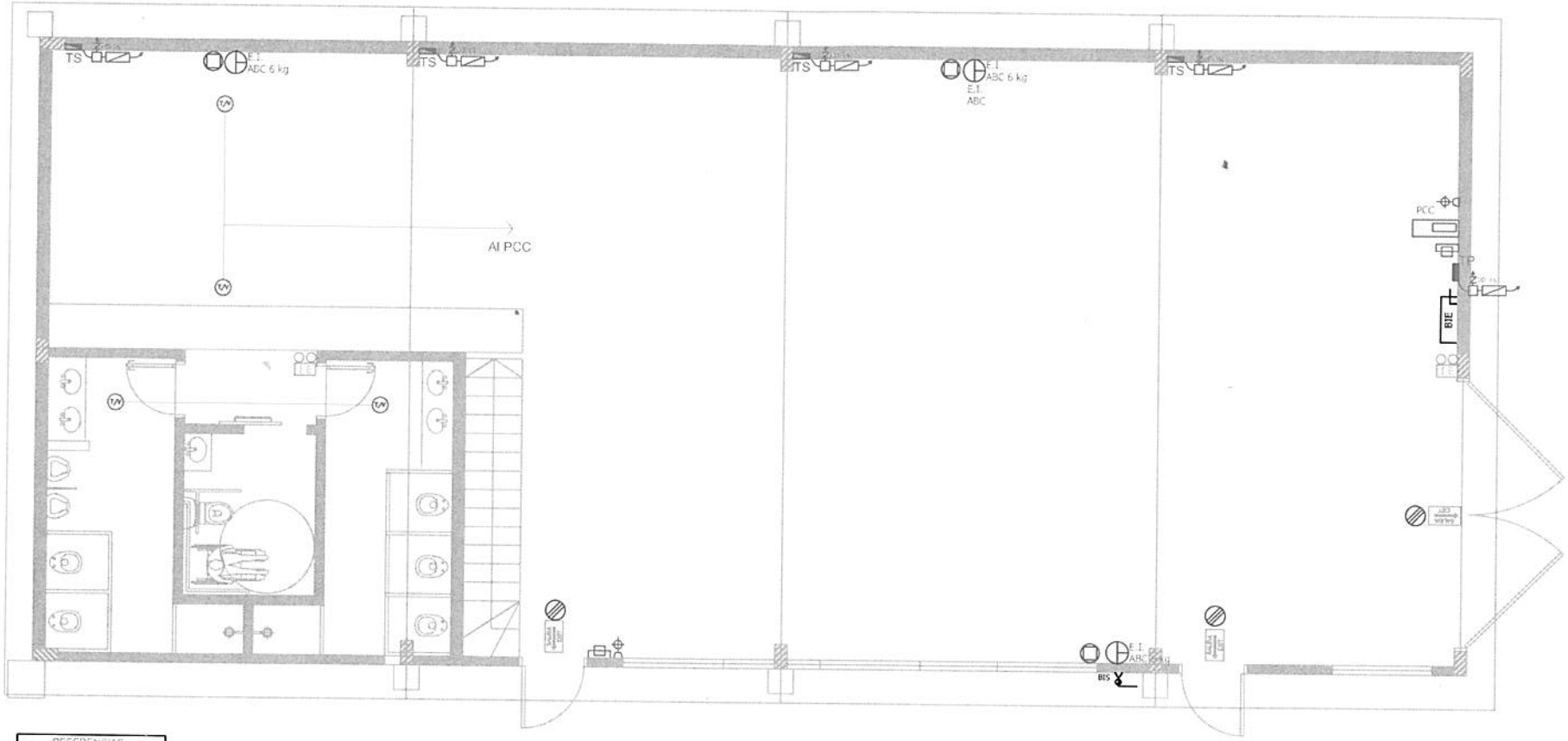

PLANTA BAJA TALLER INSTALACION PCI
ESC. 1/100

Ana Patricia Sánchez Ávila, Directora
Dirección de Infraestructura
S.N.P.P. EMPLEO Y SEGURIDAD SOCIAL

DIRECCION DE INFRAESTRUCTURA SNPP	SNPP SEDE REGIONAL VILLARRICA PROYECTO DE TINGLADO- PLANTA ALTA INSTALACION ELECTRICA ESC 1:100

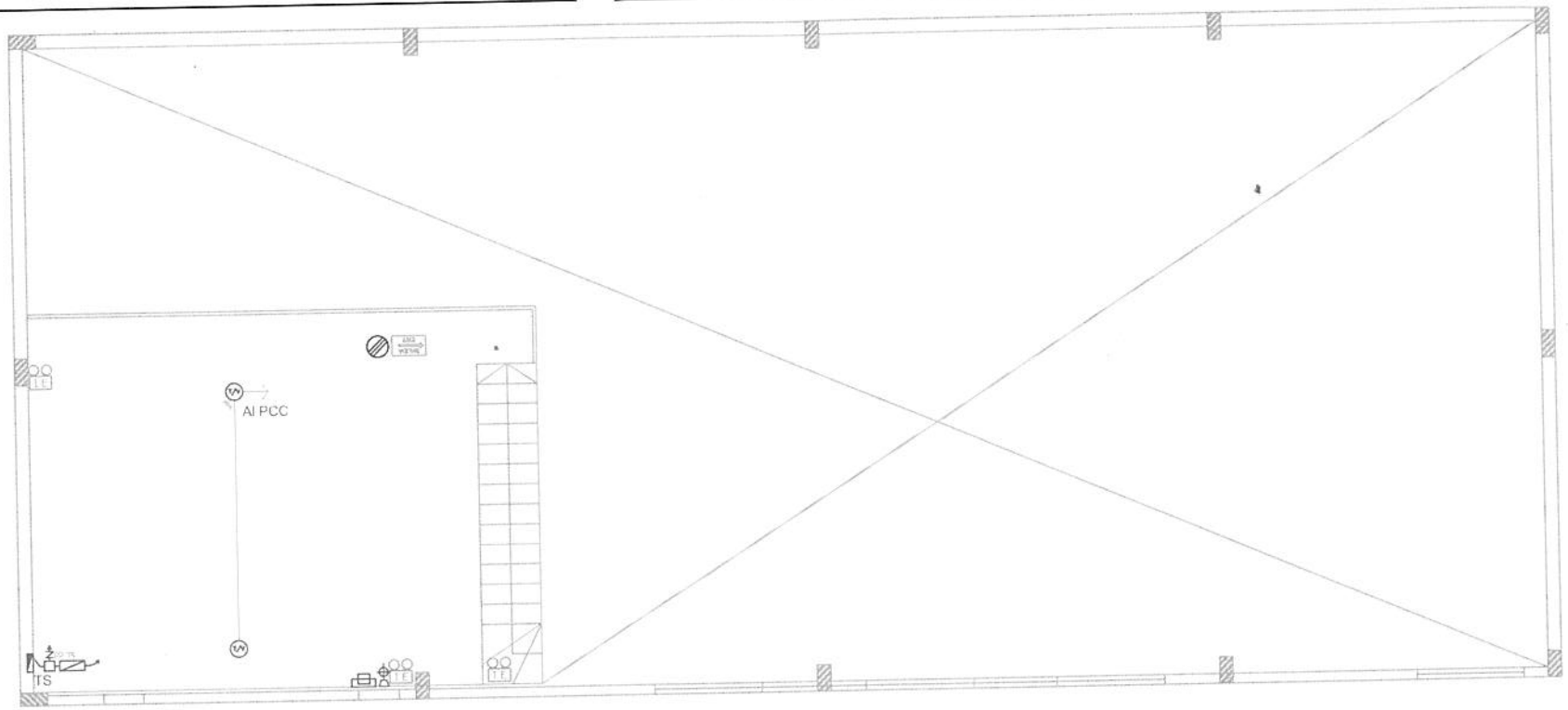

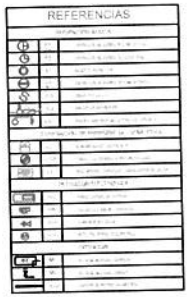

PLANTA ALTA TALLER INSTALACION PCI
ESC. 1/100

Arq. Patricia Sánchez de Ávila, Directora
Dirección de Infraestructura
S.N.P.P.

DIRECCION DE INFRAESTRÚCTURA SNPP

SNPP SEDE REGIONAL VILLARRICA
PROYECTO DE TINGLADO-
PLANTA ALTA INSTALACION ELECTRICA ESC 1:100