MARLENE RAMIREZ VIGO
Arquitecta
R.P. Nº 2494 - MOPC

OBRA: REFACCIÓN DE LA MUNICIPALIDAD - ADMINISTRATIVO	
Ubicación :	
Localidad :	**Ciudad de Yuty - Dpto. de Caazapà**
	PLANTA ACOTADA - PROPUESTA - PA

MUNICIPALIDAD DE YUTY
Dirección de Planeamiento Territorial
22 FEB 2013
Aprobado

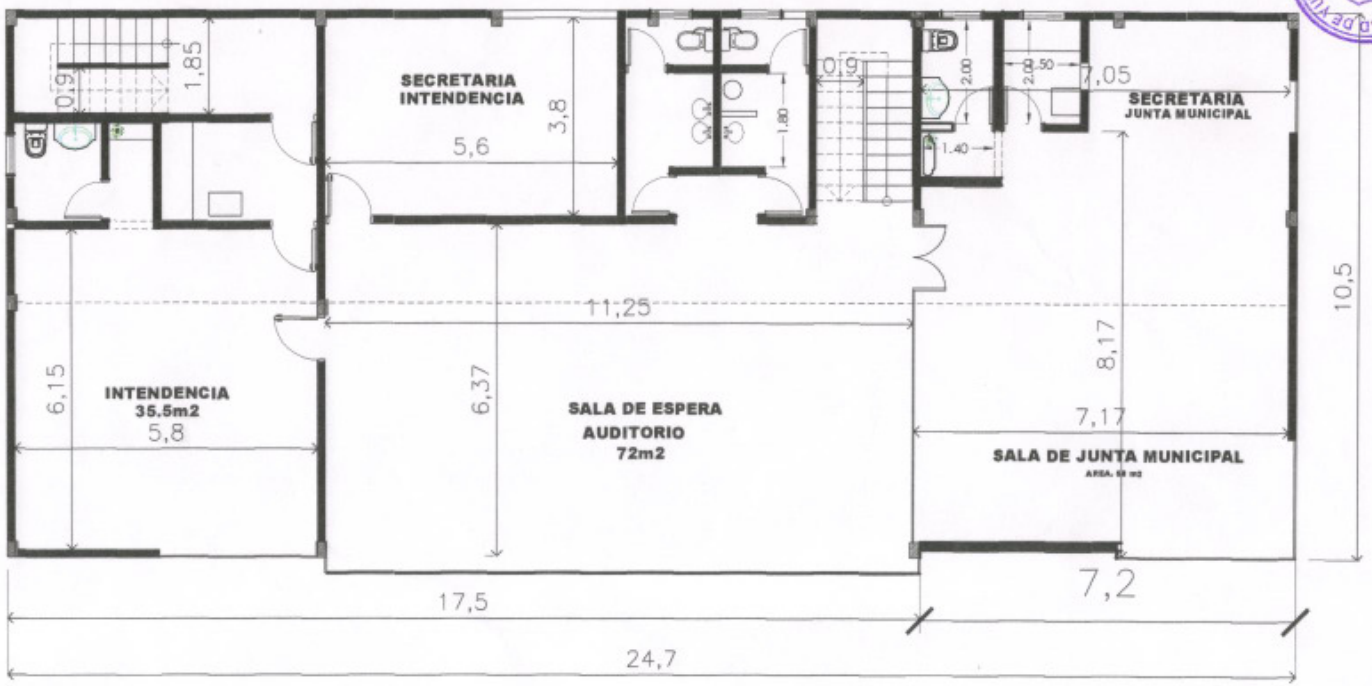

Dirección de Planeamiento Territorial

22 FEB 2013

MARLENE RAMIREZ VIGO
Arquitecta
R.P. Nº 2494 - MOPC

OBRA: REFACCIÓN DE LA MUNICIPALIDAD - ADMINISTRATIVO	
Propietario :	**Municipalidad de Yuty**
Ubicación :	
Localidad :	**Ciudad de Yuty - Dpto. de Caazapà**
	PLANTA ACOTADA - PROPUESTA - PA

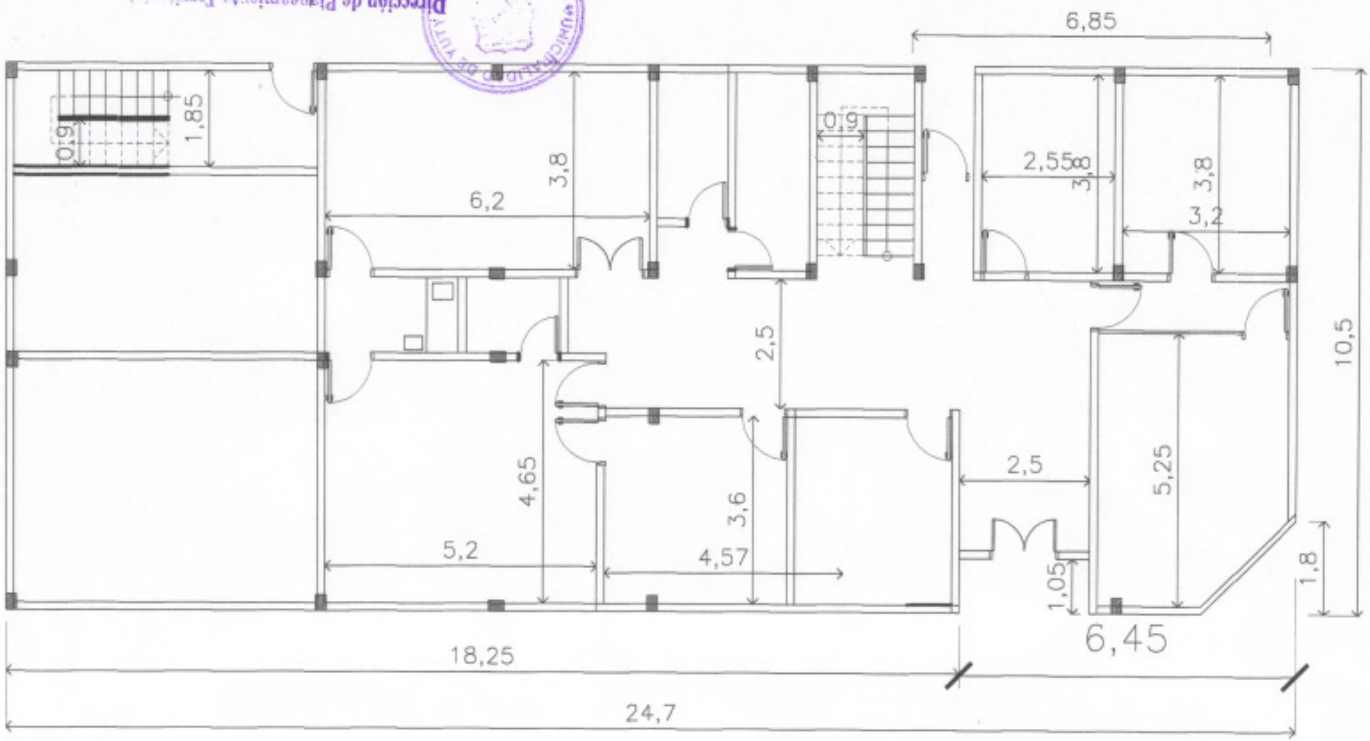

MARILENE RAMIREZ VIGO
Arquitecta
R.P. Nº 2494 - MOPC

OBRA: REFACCIÓN DE LA MUNICIPALIDAD - ADMINISTRATIVO	
Propietario :	**Municipalidad de Yuty**
Ubicación :	
Localidad :	**Ciudad de Yuty - Dpto. de Caazapà**
	PLANTA ACOTADA - PROPUESTA - PB

Dirección de Planeamiento Territorial
Aprobado
22 FEB 2013

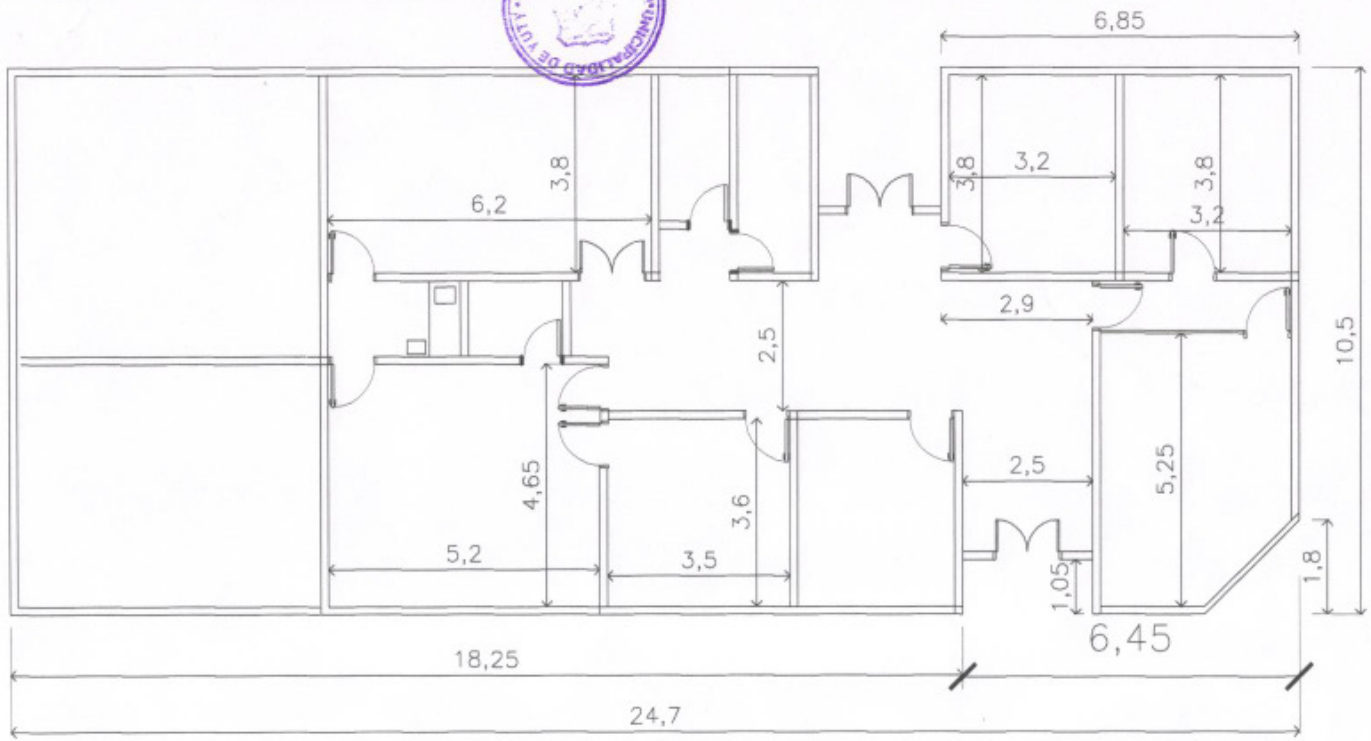

MARLENE RAMIREZ VIGO
Arquitecta
R.P. Nº 2494 - MOPC

OBRA: REFACCIÓN DE LA MUNICIPALIDAD - ADMINISTRATIVO	
Propietario :	**Municipalidad de Yuty**
Ubicación :	
Localidad :	**Ciudad de Yuty - Dpto. de Caazapà**
	PLANTA ACOTADA - SITUACION ACTUAL

Dirección de Planeamiento Territorial
Aprobado
22 FEB 2

Junta Municipal de Yuty

Teléfono 0547/257622
Yuty – Paraguay

Resolución N° 8-95-2013

VISTO: Que la Intendencia Municipal remite planos de construcción de cocina-comedor, deposito y aula a ser construidos por la Municipalidad de Yuty con fondos provenientes del FONACIDE en escuelas de nuestro distrito .
Así también los planos de refacción del edificio y tinglado Municipal .

CONSIDERANDO: Que conforme la Ley Orgánica Municipal N° 3966/2010 establece que corresponde aprobarla.

POR TANTO:

LA JUNTA MUNICIPAL DE YUTY REUNIDA EN CONCEJO

R E S U E L V E

Art.1ª Aprobar los planos de construcción de cocina-comedor, deposito y aula a ser construidos por la Municipalidad de Yuty con fondos provenientes del FONACIDE en escuelas de nuestro distrito.

Art. 2° Aprobar los planos de refacción del edificio y tinglado Municipal. Conforme a lo que establece disposiciones legales vigentes .

Art.2° Comuníquese a la Intendencia Municipal.

Dada en la Sala de Sesiones de la Junta Municipal a los veinte días del mes de febrero del año dos mil trece

JUNTA MUNICIPAL YUTY SECRETARIA

Lic.IreneFelicitaGorostiaga Galeano
Secretaria J.M.

JUNTA MUNICIPAL YUTY PRESIDENCIA

Lic.RogerOvidioChavezParedes
Presidente J.M.