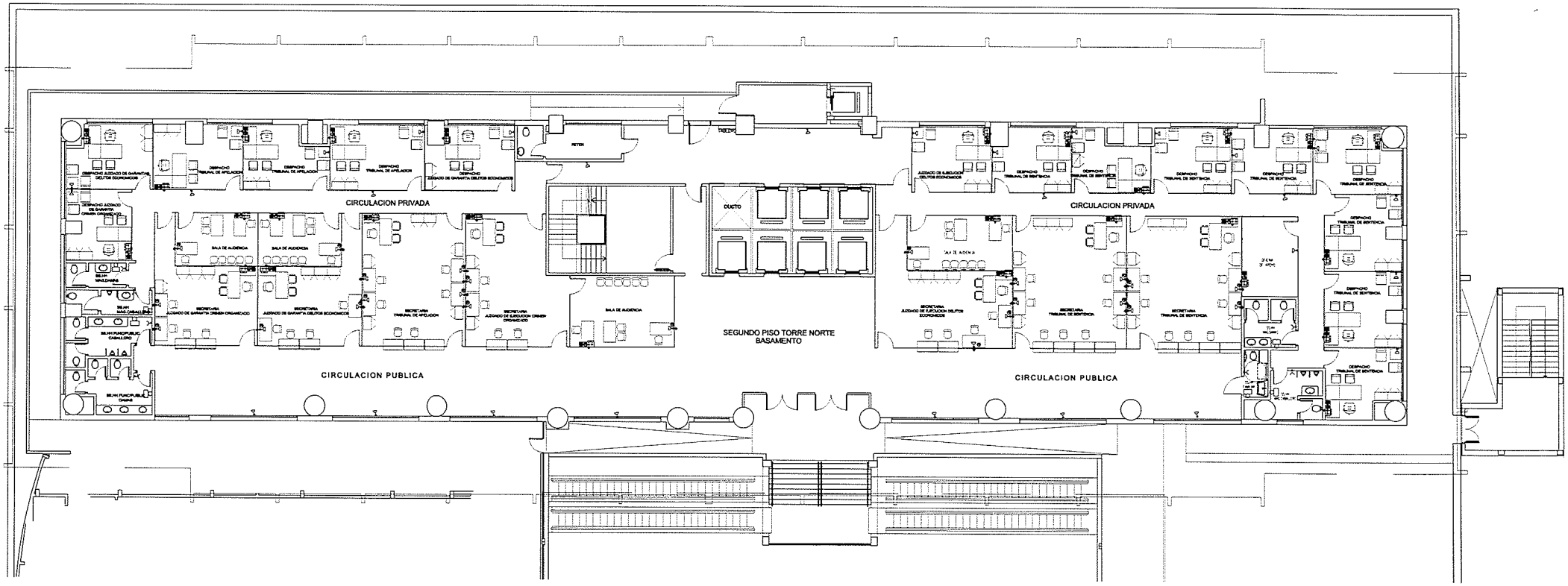

REFERENCIA

PC Toma para PC

Toma eléctrica baja

Paquete (Toma Teléfono, Toma Red para PC,Toma para PC y Toma eléctrica baja)

Arq. Teresita Franco
Jefa de División Proyectos
Dpto. Obras y Proyectos-D.I.F.

Leticia M. Pereira
Técnico
Dpto. Obras y Proyectos - D.I.F.

PODER JUDICIAL
CORTE SUPREMA DE JUSTICIA
DIRECCIÓN DE INFRAESTRUCTURA FÍSICA

OBRA: REORGANIZACIÓN PARA JUZGADOS FUERO PENAL
UBICACIÓN: SEGUNDO PISO – TORRE NORTE
PLANO: PLANTA DE INSTALACIONES ELÉCTRICAS

PLANO N° 12

PROYECTO	ESCALA	DIBUJO	FECHA
DEPARTAMENTO DE OBRAS Y PROYECTOS	S.E.	D.O.P.	FEBRERO 2023